

โครงการบ้านเล็กในป่าใหญ่ตามพระราชดำริ

บ้านห้วยหญ้าไซ

ตำบลป่าแดด อำเภอแม่สรวย จังหวัดเชียงราย



พระราชดำริ

เมื่อวันที่ 25 มีนาคม 2542 สมเด็จพระนางเจ้าสิริกิติ์ พระบรมราชินีนาถ มีพระราชดำริ ที่จะจัดตั้ง หมู่บ้านขึ้นในลักษณะ “บ้านเล็กในป่าใหญ่” โดยเน้นให้ “คน” อยู่ร่วมกับ “ป่า” ได้อย่างมีความสุขและยั่งยืน คนไม่ทำลายป่า ป่าให้ความร่มรื่นกับคนโดยที่ทรัพยากรธรรมชาติยังคงความสมบูรณ์ มั่นคงถาวร เป็นการปลูกจิตสำนึกในการรักและหวงแหนธรรมชาติ ให้อยู่ควบคู่กับชุมชนและประเทศชาติด้วยเหตุนี้ ได้มีพระราชดำริที่จะจัดตั้ง “โครงการบ้านเล็กในป่าใหญ่อันเนื่องมาจากพระราชดำริ” ณ บริเวณบ้านหลักแตงเก่า เมื่อวันที่ 16 มกราคม 2543

7-005 : บ้านเล็กห้วยหญ้าไซ

ความเป็นมาของโครงการ

เมื่อวันที่ 25 มีนาคม 2542 สมเด็จพระนางเจ้าฯ พระบรมราชินีนาถ ได้เสด็จพระราชดำเนินเยี่ยมราษฎรบ้านห้วยหญ้าไซ อำเภอแม่สรวย จังหวัดเชียงราย ในการนี้ได้พระราชทานพระราชดำริแก่ นายสหัช บุญญาวิวัฒน์ ผู้ช่วยเลขาธิการ พระราชวังฝ่ายกิจกรรมพิเศษ ให้ดำเนินการสำรวจและจัดหาพื้นที่จัดตั้งเป็นโครงการบ้านเล็กในป่าใหญ่ด้วยพระมหากรุณาธิคุณของสมเด็จพระนางเจ้าฯ พระบรมราชินีนาถ ที่มีต่อพลกนิกรชาวไทย จึงทำให้เกิดโครงการบ้านเล็กในป่าใหญ่ อันเกิดประโยชน์สูงสุดต่อประชาชนผู้ยากไร้ที่อาศัยอยู่ในป่าได้อย่างสงบสุขและยั่งยืน สมดังพระราชดำรัสที่ว่า "...คนอยู่ร่วมกับป่า รักษาป่า อยู่ร่วมกันอย่างพึ่งพาและยั่งยืน..."

ปัจจุบันพื้นที่โครงการบ้านเล็กในป่าใหญ่ (ตามพระราชดำริ) บ้านห้วยหญ้าไซ แห่งนี้ เป็นพื้นที่ที่ได้รับการพัฒนาความเป็นอยู่ตามลำดับ ทั้งในเรื่องการพัฒนาอาชีพการเกษตร การเลี้ยงสัตว์ การศึกษาควบคู่กันไปอย่างมีระเบียบแบบแผน โดยเน้นให้คนอยู่ร่วมกับป่าอย่างมีความสุข ไม่ทำลายแหล่งต้นน้ำลำธาร ทรัพยากรธรรมชาติมีความสมบูรณ์ ที่สำคัญปลูกจิตสำนึกให้คนที่รักและหวงแหนธรรมชาติ ให้คนอยู่คู่กับชุมชน ผลที่ตามมาคือ ชุมชนและประเทศชาติได้ประโยชน์จากการรักษาต้นน้ำรักษาป่า ปัญหาอีกประการหนึ่งพื้นที่จุดนี้เป็นพื้นที่ล่อแหลมเกี่ยวกับยาเสพติด จึงถือได้ว่าโครงการบ้านเล็กในป่าใหญ่ นอกจากจะสร้างป่าสร้างคนแล้ว ยังเป็นการสร้างแนวร่วมในการแก้ไขปัญหาเสพติดในสังคมได้อีกทางหนึ่งด้วย

วัตถุประสงค์ของโครงการ

1. เพื่อสนับสนุนกิจกรรมในโครงการพระราชดำริ เพื่อให้เป็นจุดสาธิตและเป็นจุดเรียนรู้ของเกษตรกรในพื้นที่ ด้านการพัฒนาด้านการเกษตรกรรม และรักษาให้เป็นแหล่งต้นน้ำและใช้ประโยชน์ในที่ดินให้มีผลกระทบต่อระบบนิเวศน้อยที่สุด
2. เพื่อรักษาทรัพยากรที่ดินในพื้นที่ให้เป็นที่ผลิตทางด้านเกษตรอย่างยั่งยืน
3. ส่งเสริมกิจกรรมด้านการพัฒนาที่ดินให้เกษตรกรในพื้นที่ที่มีความเข้าใจในด้านการรักษาระบบอนุรักษ์ดินและน้ำที่ดำเนินการไว้ และด้านการปรับปรุงบำรุงดิน เพื่อให้มีความอุดมสมบูรณ์ตลอดไปโดยมีการถ่ายทอดความรู้ด้านการพัฒนาที่ดินสู่เกษตรกรในพื้นที่

ที่ตั้งพื้นที่โครงการ

โครงการฯ ตั้งอยู่บ้านห้วยหญ้าไซ ตำบลป่าแดด อำเภอแม่สรวย จังหวัดเชียงราย มีพื้นที่โครงการ 15,000 ไร่ จำแนกเขตป่าตามลักษณะพื้นที่ (Zoning) ออกเป็น 3 ส่วนคือ

- 1) พื้นที่ป่าธรรมชาติที่ยังคงความอุดมสมบูรณ์ จำนวน 3,500 ไร่ หรือ 23.33% ของพื้นที่
- 2) พื้นที่ป่าเสื่อมโทรม จำนวน 7,000 ไร่ หรือ 46.67% ของพื้นที่
- 3) พื้นที่ไร่เลื่อนลอย จำนวน 4,500 ไร่ หรือ 30% ของพื้นที่

แผนที่แสดงขอบเขตโครงการบ้านเล็กในป่าใหญ่ตามพระราชดำริ บ้านห้วยหญ้าไซ ตำบลป่าแดด อำเภอแม่สรวย จังหวัดเชียงราย

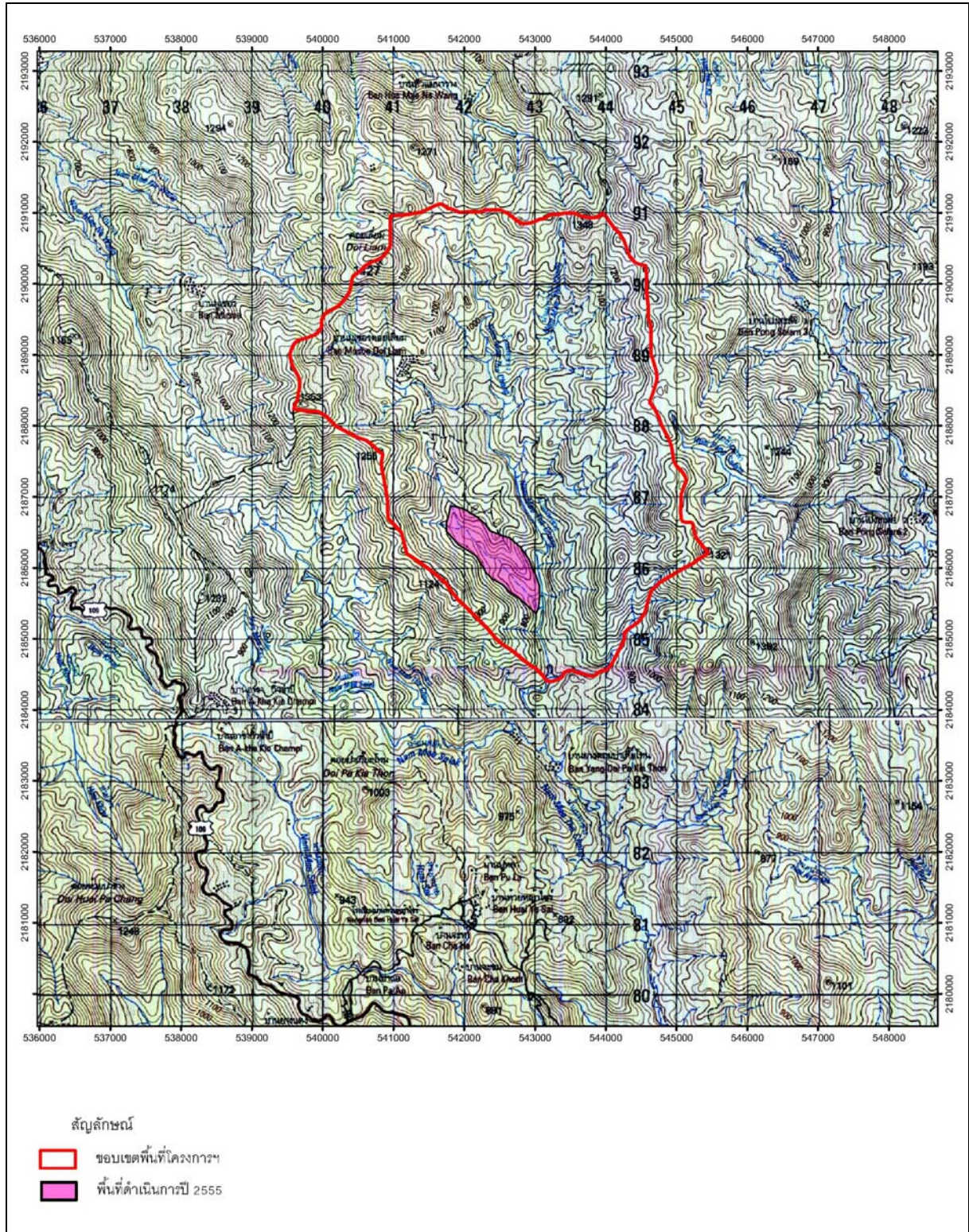

ที่มา : สถานีพัฒนาที่ดินเชียงราย และสำนักงานพัฒนาที่ดินเขต 7

สถานะข้อมูล : ไฟล์ดิจิตอล (shp.)

7-005 : บ้านเล็กห้วยหญ้าไซ

กิจกรรมที่มีการดำเนินงานโดยกรมพัฒนาที่ดิน

หน่วยงานรับผิดชอบ : สถานีพัฒนาที่ดินเชียงราย และสำนักงานพัฒนาที่ดินเขต 7

- กิจกรรมดำเนินงาน :
- 1) การจัดทำระบบอนุรักษ์ดินและน้ำ
 - 2) สาธิตการใช้ปุ๋ยพืชสด
 - 3) สาธิตการทำและการใช้ปุ๋ยหมัก/ปุ๋ยอินทรีย์น้ำ