

โครงการฟาร์มตัวอย่าง ในสมเด็จพระนางเจ้าสิริกิติ์ พระบรมราชินีนาถ บ้านโคกไร่ใหญ่

ตำบลสุโขงป่าดี อำเภอสุโขงป่าดี จังหวัดนราธิวาส



พระราชดำริ

สำนักพระราชเลขาธิการได้มีหนังสือที่ รล 0010.1/2358 ลงวันที่ 28 มีนาคม พ.ศ. 2549 ความว่า สมเด็จพระนางเจ้าฯ พระบรมราชินีนาถ พระราชทานพระราชดำริ ให้จัดตั้งโครงการฟาร์มตัวอย่างในสมเด็จพระนางเจ้าฯ พระบรมราชินีนาถ พื้นที่บ้านโคกไร่ใหญ่ หมู่ที่ 3 ตำบลสุไหงปาตี อำเภอสุไหงปาตี จังหวัดนราธิวาส และให้พิจารณาหาแหล่งน้ำสนับสนุนกิจกรรมโครงการฟาร์มตัวอย่างในสมเด็จพระนางเจ้าฯ พระบรมราชินีนาถ เพื่อช่วยเหลือราษฎรในพื้นที่ที่ได้มีแหล่งจ้างแรงงาน แหล่งผลิตอาหาร และให้ความรู้ด้านการเกษตรที่ถูกต้อง

ความเป็นมาของโครงการ

เมื่อวันที่ 4 เดือนกุมภาพันธ์ พ.ศ. 2548 สมเด็จพระบรมโอรสาธิราชฯ สยามมกุฎราชกุมาร เสด็จพระราชดำเนินไปทรงเยี่ยมราษฎร ที่วัดประชุมชลธารา บ้านควน หมู่ที่ 6 ตำบลสุไหงปาตี อำเภอสุไหง-ปาตี จังหวัดนราธิวาส ซึ่งก่อนหน้านั้น คณะกรรมการหมู่บ้าน โดย กำนัน ผู้ใหญ่บ้าน นายก อบต.และชาวบ้าน ได้ปรึกษากับกองงานในพระองค์ฯ ชุดที่ 1 นำโดย พลเรือเอกนคร พิบูลย์สวัสดิ์ ซึ่งมีความต้องการให้ชาวบ้านในพื้นที่มีงานทำ คณะกรรมการหมู่บ้านได้นำกองงานในพระองค์ฯ สำนักรวดูพื้นที่และได้นำเรื่องเสนอไปยังกองงานในพระองค์ฯ ชุดที่ 2 นำโดย พลโทวีระ ลินธุวงศานนท์ ทราบ จากนั้นพลเอกณพล บุญทับ รองสมุหราชองครักษ์ นายสหัส บุญญาวิวัฒน์ ผู้ช่วยเลขาธิการสำนักพระราชวังและคณะ เข้าไปสำรวจพื้นที่อีกครั้ง จึงให้หน่วยงานที่เกี่ยวข้องเข้าไปดำเนินการเพื่อจัดทำฟาร์มต่อไป โดยให้เจ้าหน้าที่ นพค. 41 บ้านเจาะวา โอบอุ้มพื้นที่ เมื่อวันที่ 28 มีนาคม 2548 และทำการรับสมัครเกษตรกรและผู้ว่างงานในพื้นที่ เข้าปฏิบัติงาน เริ่มดำเนินการ วันที่ 16 เมษายน 2548 โดยมีนักเกษตรในพระองค์ฯ จำนวน 3 คน คอยควบคุมดูแล โดยให้ศูนย์ศึกษาการพัฒนาพิภพทอสงฯ และหน่วยงานร่วม เป็นผู้ประสานงานและให้คำปรึกษาในการดำเนินงาน

วัตถุประสงค์ของโครงการ

1. เพื่อให้ราษฎรในพื้นที่มีงานทำและมีรายได้เพื่อพัฒนาคุณภาพชีวิตที่ดีขึ้น
2. เพื่อเป็นแหล่งผลิตอาหารปลอดภัยจากสารพิษในชุมชนและจังหวัดนราธิวาส
3. เพื่อเป็นแหล่งเรียนรู้ และการฝึกอาชีพการเกษตร

ที่ตั้งพื้นที่โครงการ

โครงการฯ ตั้งอยู่ที่ บ้านโคกไร่ใหญ่ หมู่ที่ 3 ตำบลสุไหงปาตี อำเภอสุไหงปาตี จังหวัดนราธิวาส พื้นที่ดำเนินการ 350 ไร่

แผนที่แสดงขอบเขต

โครงการฟาร์มตัวอย่างในสมเด็จพระนางเจ้าสิริกิติ์ พระบรมราชินีนาถ บ้านโคกไร่ใหญ่

ตำบลสุโหงปาตี อำเภอสุโหงปาตี จังหวัดนราธิวาส

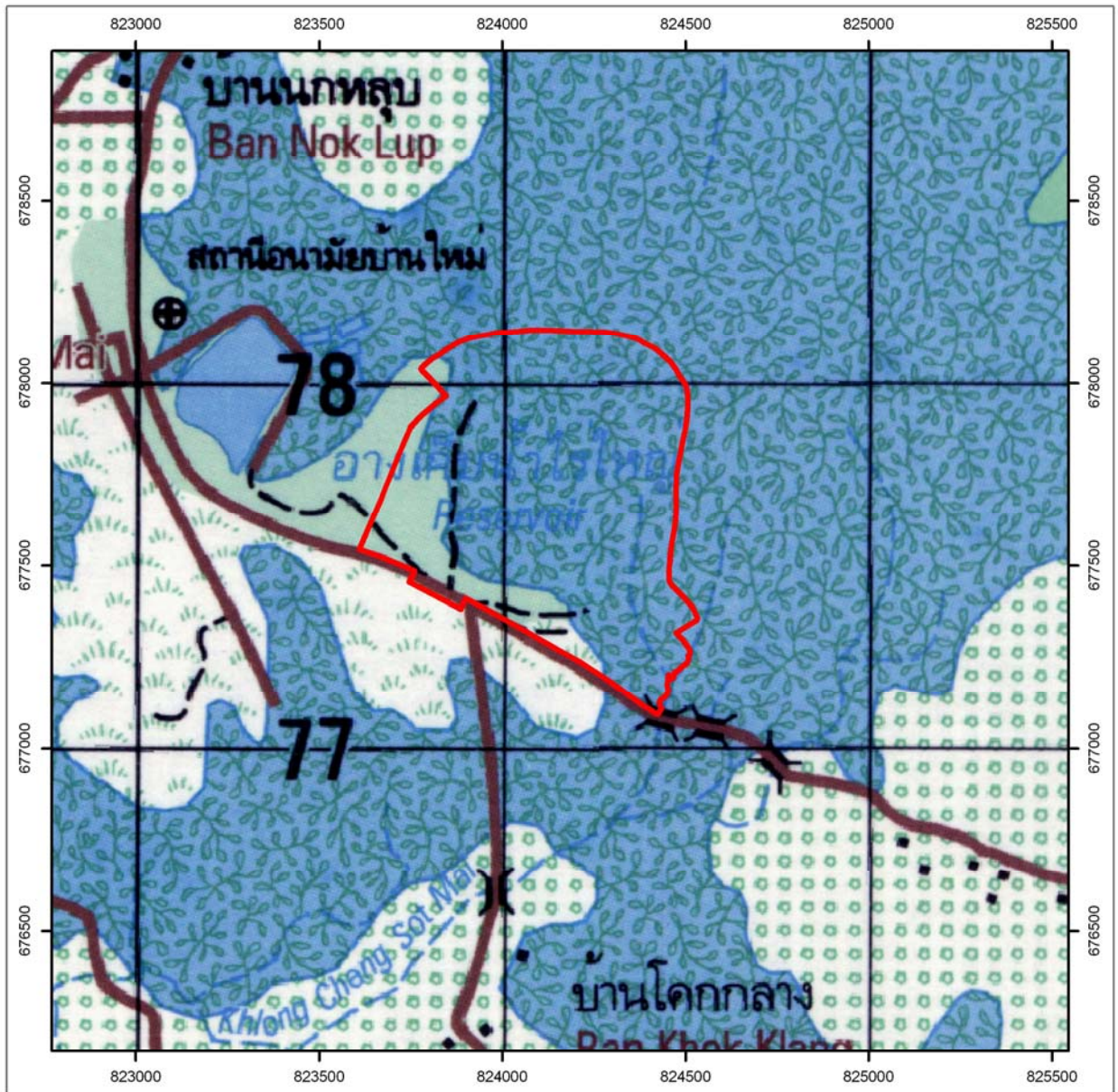

สัญลักษณ์

ขอบเขตโครงการ

ที่มา : ศูนย์ศึกษาการพัฒนาพิกุลทองฯ และสำนักงานพัฒนาที่ดินเขต 12

สถานะข้อมูล : ไฟล์ดิจิทัล (shp.)



สัญลักษณ์

 ขอบเขตโครงการ

ที่มา : ศูนย์ศึกษาการพัฒนาพิกุลทองฯ และสำนักงานพัฒนาที่ดินเขต 12

สถานะข้อมูล : ไฟล์ดิจิทัล (shp.)

12-022 : ฟาร์มบ้านโคกไร่ใหญ่

กิจกรรมที่มีการดำเนินงานในพื้นที่โครงการ

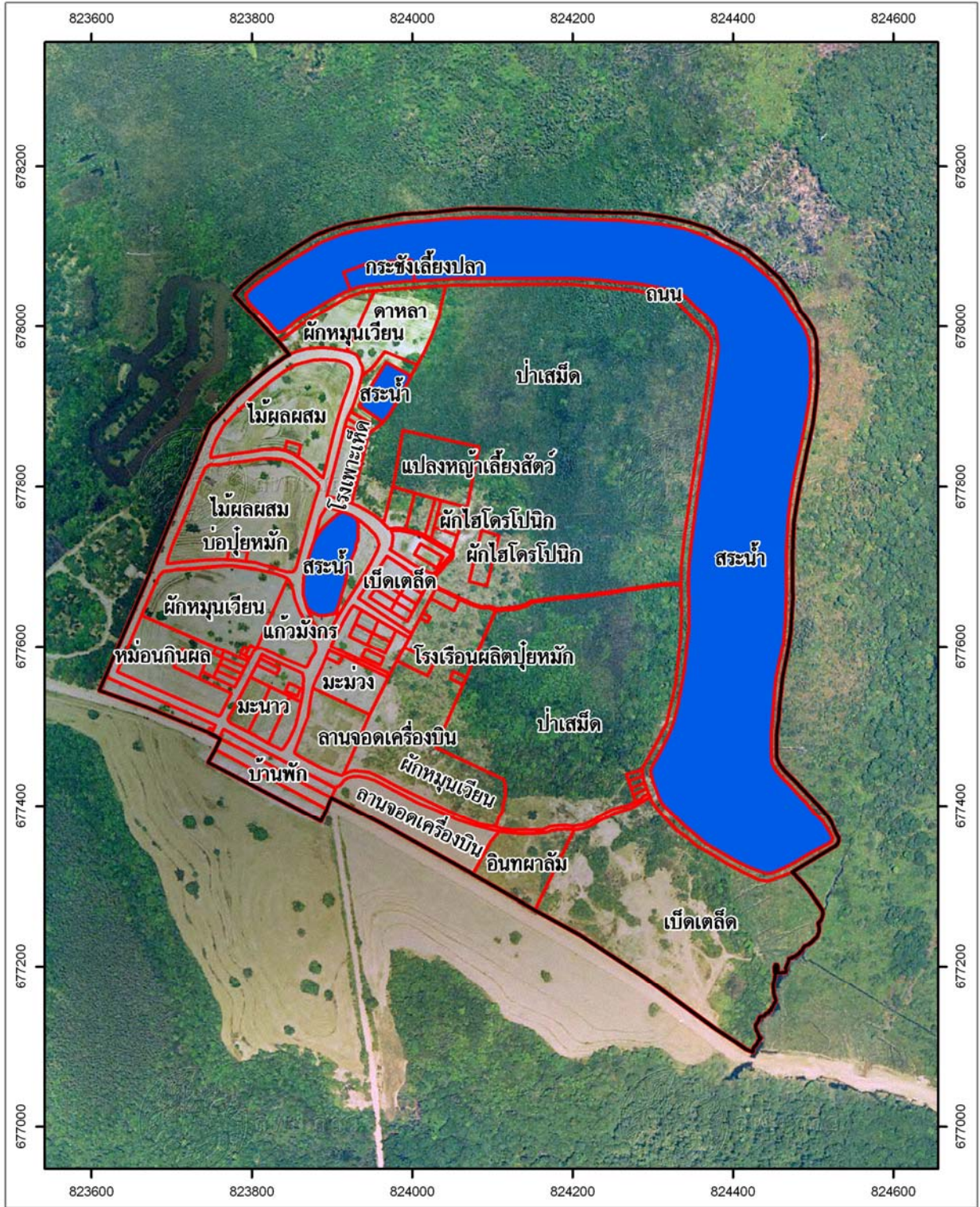

สัญลักษณ์
▭ ขอบเขตโครงการ

ที่มา : ศูนย์ศึกษาการพัฒนาพิกุลทองฯ และสำนักงานพัฒนาที่ดินเขต 12
สถานะข้อมูล : ไฟล์ดิจิทัล (shp.)

12-022 : ฟาร์มบ้านโคกไร่ใหญ่

กิจกรรมที่มีการดำเนินงานโดยกรมพัฒนาที่ดิน

หน่วยงานรับผิดชอบ : ศูนย์ศึกษาการพัฒนาพิกุลทองฯ และสำนักงานพัฒนาที่ดินเขต 12

- กิจกรรมดำเนินงาน : 1) ส่งเสริมการปลูกพืชปุ๋ยสด (ปอเทือง)
2) ส่งเสริมการทำปุ๋ยอินทรีย์น้ำ