

โครงการพัฒนาพื้นที่พรุแม่แม อันเนื่องมาจากพระราชดำริ

ตำบลบางเก่า อำเภอสายบุรี จังหวัดปัตตานี



พระราชดำริ

12-001 : พรุแม่แม

พระบาทสมเด็จพระเจ้าอยู่หัว ได้เสด็จพระราชดำเนินทอดพระเนตรสภาพพื้นที่บริเวณลุ่มน้ำคลองน้ำจืด - คลองแม่แม อำเภอสายบุรี จังหวัดปัตตานี เมื่อวันที่ 30 กันยายน พ.ศ. 2535 ได้พระราชทานพระราชดำริเกี่ยวกับงานชลประทานให้พิจารณาวางโครงการก่อสร้างชุดคลองระบายน้ำและอาคารบังคับน้ำ เพื่อช่วยระบายน้ำที่ท่วมขังออกจากพื้นที่ ป้องกันน้ำเค็มไม่ให้ไหลเข้าสู่พื้นที่ทำการเกษตร และเก็บกักน้ำจืดไว้ให้เกษตรกรใช้ทำการเพาะปลูก ใช้อุปโภค-บริโภค ได้ตลอดทั้งปี

ความเป็นมาของโครงการ

พระบาทสมเด็จพระเจ้าอยู่หัว ได้เสด็จพระราชดำเนินทอดพระเนตรสภาพพื้นที่บริเวณลุ่มน้ำคลองน้ำจืด - คลองแม่แม อำเภอสายบุรี จังหวัดปัตตานี เมื่อวันที่ 30 กันยายน พ.ศ. 2535 เมื่อถึงชายคลองน้ำจืด บ้านทุ่งเค็จ เป็นเวลาตะวันตกขบฟ้าพอดี พระองค์ได้ทรงพิจารณาแผนที่ด้วยแสงไฟฉายเป็นเวลานาน ทรงรับสั่งให้ไปตามเจ้าของที่ดินมาเข้าเฝ้าฯ วันนั้น ลุงวาเต็ง ปูเต๊ะ กำลังทำสวนอยู่กับภรรยา นุ่งกางเกงขาวเลไม่สวมเสื้อ ในหลวงทรงสอบถามเส้นทางของการชุดคลองสายทุ่งเค็จ ว่ามีเขตติดต่อที่ไหนบ้าง จะสร้างคลองชลประทานให้ ลุงวาเต็งจึงได้กราบทูลฯ ให้ในหลวงทรงทราบ

วันรุ่งขึ้นข้าราชการที่มารับเสด็จ ก็ต้องตกตะลึงไปตาม ๆ กันเมื่อพระองค์ทรงรับสั่งให้ลุงวาเต็งพายเรือให้พระองค์เสด็จฯ สำนวณคลองสายทุ่งเค็จ พระองค์ตรัสถามพร้อมเปิดแผนที่ เพื่อให้รู้ว่า จะสร้างแหล่งชลประทานอย่างไร โดยระหว่างพายเรือลุงวาเต็ง ได้กราบทูลฯ ในหลวงว่า เมื่อถึงเวลาหน้าฝนน้ำจะท่วมทำนาไม่ได้ เมื่อถึงหน้าแล้งก็ทำนาไม่ได้เพราะไม่มีน้ำทำให้ชาวบ้านเดือดร้อน ชาวบ้านได้แต่ทำการเกษตรตามวิถีชีวิตของคนชนบท คือ ปลูกพืชผักสวนครัวและทำสวนไว้กินกัน ชะรอยในหลวงจะทรงลงใจ จึงตรัสถามขอที่ดินเพื่อทำโครงการพระราชดำริ ด้วยความปลาบปลื้มลุงวาเต็ง ปูเต๊ะ จึงยกที่ดินถวายให้พระองค์ทันที

พระบาทสมเด็จพระเจ้าอยู่หัว จึงได้พระราชทานพระราชดำริเกี่ยวกับงานชลประทานให้พิจารณาวางโครงการก่อสร้างชุดคลองระบายน้ำและอาคารบังคับน้ำ เพื่อช่วยระบายน้ำที่ท่วมขังออกจากพื้นที่ ป้องกันน้ำเค็มไม่ให้ไหลเข้าสู่พื้นที่ทำการเกษตรและเก็บกักน้ำจืดไว้ให้เกษตรกรใช้ทำการเพาะปลูก ใช้อุปโภค-บริโภค ได้ตลอดทั้งปี และยังสามารถใช้คลองระบายน้ำเป็นแหล่งทำการประมงได้

วัตถุประสงค์ของโครงการ

1. เพื่อปรับปรุงพื้นที่พรุ ให้กลับมาใช้ประโยชน์ทางการเกษตรได้
2. เพื่อให้เกษตรกรในพื้นที่ได้ประกอบอาชีพหลัก และมีรายได้ประจำในพื้นที่ของตน
3. เพื่อศึกษาการแก้ปัญหาพื้นที่พรุ

ที่ตั้งพื้นที่โครงการ

โครงการฯ ตั้งอยู่ที่ บ้านป่าทุ่ง หมู่ที่ 4 ตำบลบางเก่า อำเภอสายบุรี จังหวัดปัตตานี มีพื้นที่ดำเนินการประมาณ 11,000 ไร่ อยู่ระหว่างพิกัด E 784000 – 790000 N 741000 – 751000

แผนที่แสดงขอบเขตโครงการพัฒนาพื้นที่พรุแสมแสมอันเนื่องมาจากพระราชดำริ

ตำบลบางเก่า อำเภอสายบุรี จังหวัดปัตตานี



สัญลักษณ์แผนที่



ขอบเขตโครงการ



ระวางแผนที่

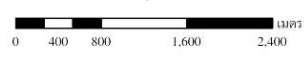

มาตราส่วน 1:40,000

ที่มา : สถานีพัฒนาที่ดินปัตตานี สำนักงานพัฒนาที่ดินเขต 12
 สถานะข้อมูล : ไฟล์ดิจิทัล (shp.)

กิจกรรมที่มีการดำเนินงานในพื้นที่โครงการ

12-001 : พรุ้แม่แพ

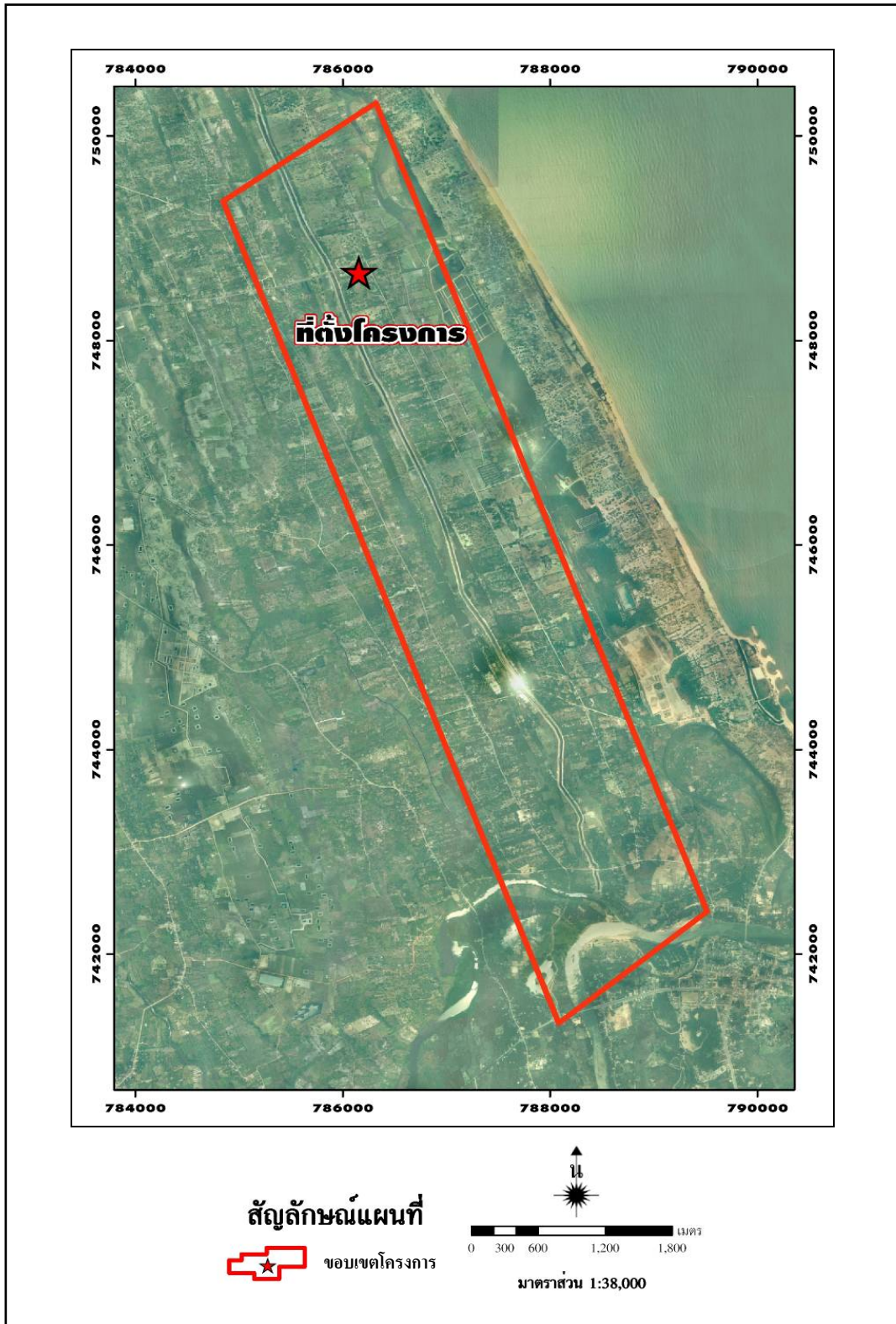

ที่มา : สถานีพัฒนาที่ดินปัตตานี สำนักงานพัฒนาที่ดินเขต 12

สถานะข้อมูล : ไฟล์ดิจิทัล (shp.)

กิจกรรมที่มีการดำเนินงานโดยกรมพัฒนาที่ดิน

หน่วยงานรับผิดชอบ : สถานีพัฒนาที่ดินปัตตานี สำนักงานพัฒนาที่ดินเขต 12

12-001 : פרפשפש

กิจกรรมดำเนินงาน :

1. สาธิตการใช้ปุ๋ยหมัก/ปุ๋ยอินทรีย์น้ำ
2. ส่งเสริมการปลูกหญ้าแฝกเพื่อการอนุรักษ์ดินและน้ำ
3. ไถเตรียมพื้นที่
 - บ้านบางเก่า หมู่ที่ 4 ตำบลบางเก่า อำเภอสายบุรี
 - บ้านบาเลาะ หมู่ที่ 5 ตำบลปะเสยะวอ อำเภอสายบุรี
4. ขุดคลองระบายน้ำ พร้อมฝังท่อ
 - ท่อ ขนาด 30X100 ตารางเมตร
 - ท่อ ขนาด 60X100 ตารางเมตร
5. สาธิตและส่งเสริมการใช้ปุ๋ยพืชสด
6. สาธิตและส่งเสริมการทำ/การใช้ปุ๋ยหมัก-ปุ๋ยอินทรีย์น้ำ

