

สารบัญตาราง

		หน้า
ตารางที่ 1	เนื้อที่และผลผลิตข้าวนาปีรายภาค ปี 2546	7
ตารางที่ 1-1	เนื้อที่และผลผลิตข้าวนาปีรายจังหวัด ภาคตะวันออกเฉียงเหนือ ปี 2546	7
ตารางที่ 1-2	เนื้อที่และผลผลิตข้าวนาปีรายจังหวัด ภาคเหนือ ปี 2546	8
ตารางที่ 1-3	เนื้อที่และผลผลิตข้าวนาปีรายจังหวัด ภาคกลาง ปี 2546	9
ตารางที่ 1-4	เนื้อที่และผลผลิตข้าวนาปีรายจังหวัด ภาคตะวันออก ปี 2546	10
ตารางที่ 1-5	เนื้อที่และผลผลิตข้าวนาปีรายจังหวัด ภาคใต้ ปี 2546	10
ตารางที่ 1-6	อัตราร้อยละของพันธุ์ข้าวรายจังหวัด ภาคตะวันออกเฉียงเหนือ	12
ตารางที่ 1-7	อัตราร้อยละของพันธุ์ข้าวรายจังหวัด ภาคเหนือ	13
ตารางที่ 1-8	อัตราร้อยละของพันธุ์ข้าวรายจังหวัด ภาคกลาง	14
ตารางที่ 1-9	อัตราร้อยละของพันธุ์ข้าวรายจังหวัด ภาคตะวันออก	15
ตารางที่ 1-10	อัตราร้อยละของพันธุ์ข้าวรายจังหวัด ภาคตะวันออก	15
ตารางที่ 2	เนื้อที่และผลผลิตข้าวนาปีรายจังหวัด ภาคตะวันออกเฉียงเหนือ ปี 2546	ก-1
ตารางที่ 2-1	เนื้อที่และผลผลิตข้าวนาปีรายตำบล จังหวัดนครราชสีมา ปี 2546	ก-3
ตารางที่ 2-2	เนื้อที่และผลผลิตข้าวนาปีรายตำบล จังหวัดอุบลราชธานี ปี 2546	ก-13
ตารางที่ 2-3	เนื้อที่และผลผลิตข้าวนาปีรายตำบล จังหวัดบุรีรัมย์ ปี 2546	ก-23
ตารางที่ 2-4	เนื้อที่และผลผลิตข้าวนาปีรายตำบล จังหวัดสุรินทร์ ปี 2546	ก-31
ตารางที่ 2-5	เนื้อที่และผลผลิตข้าวนาปีรายตำบล จังหวัดศรีสะเกษ ปี 2546	ก-38
ตารางที่ 2-6	เนื้อที่และผลผลิตข้าวนาปีรายตำบล จังหวัดร้อยเอ็ด ปี 2546	ก-47
ตารางที่ 2-7	เนื้อที่และผลผลิตข้าวนาปีรายตำบล จังหวัดอุดรธานี ปี 2546	ก-55
ตารางที่ 2-8	เนื้อที่และผลผลิตข้าวนาปีรายตำบล จังหวัดขอนแก่น ปี 2546	ก-62
ตารางที่ 2-9	เนื้อที่และผลผลิตข้าวนาปีรายตำบล จังหวัดสกลนคร ปี 2546	ก-70
ตารางที่ 2-10	เนื้อที่และผลผลิตข้าวนาปีรายตำบล จังหวัดมหาสารคาม ปี 2546	ก-76
ตารางที่ 2-11	เนื้อที่และผลผลิตข้าวนาปีรายตำบล จังหวัดหนองคาย ปี 2546	ก-82
ตารางที่ 2-12	เนื้อที่และผลผลิตข้าวนาปีรายตำบล จังหวัดยโสธร ปี 2546	ก-87
ตารางที่ 2-13	เนื้อที่และผลผลิตข้าวนาปีรายตำบล จังหวัดนครพนม ปี 2546	ก-91
ตารางที่ 2-14	เนื้อที่และผลผลิตข้าวนาปีรายตำบล จังหวัดชัยภูมิ ปี 2546	ก-96
ตารางที่ 2-15	เนื้อที่และผลผลิตข้าวนาปีรายตำบล จังหวัดกาฬสินธุ์ ปี 2546	ก-102

สารบัญตาราง (ต่อ)

		หน้า
ตารางที่ 2-16	เนื้อที่และผลผลิตข้าวนาปีรายตำบล จังหวัดอำนาจเจริญ ปี 2546	ก-108
ตารางที่ 2-17	เนื้อที่และผลผลิตข้าวนาปีรายตำบล จังหวัดหนองบัวลำภู ปี 2546	ก-111
ตารางที่ 2-18	เนื้อที่และผลผลิตข้าวนาปีรายตำบล จังหวัดเลย ปี 2546	ก-114
ตารางที่ 2-19	เนื้อที่และผลผลิตข้าวนาปีรายตำบล จังหวัดมุกดาหาร ปี 2546	ก-119
ตารางที่ 3	เนื้อที่และผลผลิตข้าวนาปีรายจังหวัด ภาคเหนือ ปี 2546	ข-1
ตารางที่ 3-1	เนื้อที่และผลผลิตข้าวนาปีรายตำบล จังหวัดนครสวรรค์ ปี 2546	ข-3
ตารางที่ 3-2	เนื้อที่และผลผลิตข้าวนาปีรายตำบล จังหวัดพิษณุโลก ปี 2546	ข-9
ตารางที่ 3-3	เนื้อที่และผลผลิตข้าวนาปีรายตำบล จังหวัดพิจิตร ปี 2546	ข-14
ตารางที่ 3-4	เนื้อที่และผลผลิตข้าวนาปีรายตำบล จังหวัดเพชรบูรณ์ ปี 2546	ข-19
ตารางที่ 3-5	เนื้อที่และผลผลิตข้าวนาปีรายตำบล จังหวัดกำแพงเพชร ปี 2546	ข-24
ตารางที่ 3-6	เนื้อที่และผลผลิตข้าวนาปีรายตำบล จังหวัดเชียงราย ปี 2546	ข-28
ตารางที่ 3-7	เนื้อที่และผลผลิตข้าวนาปีรายตำบล จังหวัดสุโขทัย ปี 2546	ข-34
ตารางที่ 3-8	เนื้อที่และผลผลิตข้าวนาปีรายตำบล จังหวัดพะเยา ปี 2546	ข-38
ตารางที่ 3-9	เนื้อที่และผลผลิตข้าวนาปีรายตำบล จังหวัดอุทัยธานี ปี 2546	ข-42
ตารางที่ 3-10	เนื้อที่และผลผลิตข้าวนาปีรายตำบล จังหวัดเชียงใหม่ ปี 2546	ข-46
ตารางที่ 3-11	เนื้อที่และผลผลิตข้าวนาปีรายตำบล จังหวัดลำปาง ปี 2546	ข-54
ตารางที่ 3-12	เนื้อที่และผลผลิตข้าวนาปีรายตำบล จังหวัดอุตรดิตถ์ ปี 2546	ข-59
ตารางที่ 3-13	เนื้อที่และผลผลิตข้าวนาปีรายตำบล จังหวัดตาก ปี 2546	ข-63
ตารางที่ 3-14	เนื้อที่และผลผลิตข้าวนาปีรายตำบล จังหวัดแพร่ ปี 2546	ข-66
ตารางที่ 3-15	เนื้อที่และผลผลิตข้าวนาปีรายตำบล จังหวัดน่าน ปี 2546	ข-70
ตารางที่ 3-16	เนื้อที่และผลผลิตข้าวนาปีรายตำบล จังหวัดลำพูน ปี 2546	ข-75
ตารางที่ 3-17	เนื้อที่และผลผลิตข้าวนาปีรายตำบล จังหวัดแม่ฮ่องสอน ปี 2546	ข-78
ตารางที่ 4	เนื้อที่และผลผลิตข้าวนาปีรายจังหวัด ภาคกลาง ปี 2546	ค-1
ตารางที่ 4-1	เนื้อที่และผลผลิตข้าวนาปีรายตำบล จังหวัดสุพรรณบุรี ปี 2546	ค-3
ตารางที่ 4-2	เนื้อที่และผลผลิตข้าวนาปีรายตำบล จังหวัดพระนครศรีอยุธยา ปี 2546	ค-8
ตารางที่ 4-3	เนื้อที่และผลผลิตข้าวนาปีรายตำบล จังหวัดชัยนาท ปี 2546	ค-16
ตารางที่ 4-4	เนื้อที่และผลผลิตข้าวนาปีรายตำบล จังหวัดลพบุรี ปี 2546	ค-19

สารบัญตาราง (ต่อ)

		หน้า
ตารางที่ 4-5	เนื้อที่และผลผลิตข้าวนาปีรายตำบล จังหวัดนครนายก ปี 2546	ค-24
ตารางที่ 4-6	เนื้อที่และผลผลิตข้าวนาปีรายตำบล จังหวัดสระบุรี ปี 2546	ค-27
ตารางที่ 4-7	เนื้อที่และผลผลิตข้าวนาปีรายตำบล จังหวัดกาญจนบุรี ปี 2546	ค-32
ตารางที่ 4-8	เนื้อที่และผลผลิตข้าวนาปีรายตำบล จังหวัดสิงห์บุรี ปี 2546	ค-36
ตารางที่ 4-9	เนื้อที่และผลผลิตข้าวนาปีรายตำบล จังหวัดราชบุรี ปี 2546	ค-39
ตารางที่ 4-10	เนื้อที่และผลผลิตข้าวนาปีรายตำบล จังหวัดนครปฐม ปี 2546	ค-43
ตารางที่ 4-11	เนื้อที่และผลผลิตข้าวนาปีรายตำบล จังหวัดอ่างทอง ปี 2546	ค-47
ตารางที่ 4-12	เนื้อที่และผลผลิตข้าวนาปีรายตำบล จังหวัดเพชรบุรี ปี 2546	ค-51
ตารางที่ 4-13	เนื้อที่และผลผลิตข้าวนาปีรายตำบล จังหวัดปทุมธานี ปี 2546	ค-55
ตารางที่ 4-14	เนื้อที่และผลผลิตข้าวนาปีรายตำบล จังหวัดกรุงเทพมหานคร ปี 2546	ค-58
ตารางที่ 4-15	เนื้อที่และผลผลิตข้าวนาปีรายตำบล จังหวัดนนทบุรี ปี 2546	ค-61
ตารางที่ 4-16	เนื้อที่และผลผลิตข้าวนาปีรายตำบล จังหวัดสมุทรปราการ ปี 2546	ค-64
ตารางที่ 4-17	เนื้อที่และผลผลิตข้าวนาปีรายตำบล จังหวัดประจวบคีรีขันธ์ ปี 2546	ค-66
ตารางที่ 4-18	เนื้อที่และผลผลิตข้าวนาปีรายตำบล จังหวัดสมุทรสาคร ปี 2546	ค-69
ตารางที่ 4-19	เนื้อที่และผลผลิตข้าวนาปีรายตำบล จังหวัดสมุทรสงคราม ปี 2546	ค-71
ตารางที่ 5	เนื้อที่และผลผลิตข้าวนาปีรายจังหวัด ภาคตะวันออก ปี 2546	ง-1
ตารางที่ 5-1	เนื้อที่และผลผลิตข้าวนาปีรายตำบล จังหวัดสระแก้ว ปี 2546	ง-3
ตารางที่ 5-2	เนื้อที่และผลผลิตข้าวนาปีรายตำบล จังหวัดฉะเชิงเทรา ปี 2546	ง-6
ตารางที่ 5-3	เนื้อที่และผลผลิตข้าวนาปีรายตำบล จังหวัดปราจีน ปี 2546	ง-10
ตารางที่ 5-4	เนื้อที่และผลผลิตข้าวนาปีรายตำบล จังหวัดชลบุรี ปี 2546	ง-14
ตารางที่ 5-5	เนื้อที่และผลผลิตข้าวนาปีรายตำบล จังหวัดจันทบุรี ปี 2546	ง-17
ตารางที่ 5-6	เนื้อที่และผลผลิตข้าวนาปีรายตำบล จังหวัดตราด ปี 2546	ง-20
ตารางที่ 5-7	เนื้อที่และผลผลิตข้าวนาปีรายตำบล จังหวัดระยอง ปี 2546	ง-23
ตารางที่ 6	เนื้อที่และผลผลิตข้าวนาปีรายจังหวัด ภาคใต้ ปี 2546	จ-1
ตารางที่ 6-1	เนื้อที่และผลผลิตข้าวนาปีรายตำบล จังหวัดนครศรีธรรมราช ปี 2546	จ-3
ตารางที่ 6-2	เนื้อที่และผลผลิตข้าวนาปีรายตำบล จังหวัดพัทลุง ปี 2546	จ-10
ตารางที่ 6-3	เนื้อที่และผลผลิตข้าวนาปีรายตำบล จังหวัดสงขลา ปี 2546	จ-14

สารบัญตาราง (ต่อ)

		หน้า
ตารางที่ 6-4	เนื้อที่และผลผลิตข้าวนาปีรายตำบล จังหวัดปัตตานี ปี 2546	จ-19
ตารางที่ 6-5	เนื้อที่และผลผลิตข้าวนาปีรายตำบล จังหวัดนราธิวาส ปี 2546	จ-24
ตารางที่ 6-6	เนื้อที่และผลผลิตข้าวนาปีรายตำบล จังหวัดสตูล ปี 2546	จ-28
ตารางที่ 6-7	เนื้อที่และผลผลิตข้าวนาปีรายตำบล จังหวัดตรัง ปี 2546	จ-31
ตารางที่ 6-8	เนื้อที่และผลผลิตข้าวนาปีรายตำบล จังหวัดสุราษฎร์ธานี ปี 2546	จ-35
ตารางที่ 6-9	เนื้อที่และผลผลิตข้าวนาปีรายตำบล จังหวัดยะลา ปี 2546	จ-39
ตารางที่ 6-10	เนื้อที่และผลผลิตข้าวนาปีรายตำบล จังหวัดชุมพร ปี 2546	จ-42
ตารางที่ 6-11	เนื้อที่และผลผลิตข้าวนาปีรายตำบล จังหวัดกระบี่ ปี 2546	จ-45
ตารางที่ 6-12	เนื้อที่และผลผลิตข้าวนาปีรายตำบล จังหวัดพังงา ปี 2546	จ-48
ตารางที่ 6-13	เนื้อที่และผลผลิตข้าวนาปีรายตำบล จังหวัดระนอง ปี 2546	จ-50
ตารางที่ 6-14	เนื้อที่และผลผลิตข้าวนาปีรายตำบล จังหวัดภูเก็ต ปี 2546	จ-52

ตารางที่ 1 เนื้อที่และผลผลิตข้าวนาปีรายภาค ปี 2546

ภาค	เนื้อที่	ผลผลิตเฉลี่ย	ผลผลิตรวม	ราคาขาย	มูลค่ารวม
	ไร่	กก./ไร่	ตัน	บาท/ตัน	บาท
ภาคตะวันออกเฉียงเหนือ	32,371,738	410	13,260,010.94	6,055	80,284,686,177
ภาคเหนือ	13,038,446	626	8,164,433.63	4,593	37,497,759,586
ภาคกลาง	7,222,265	693	5,005,495.93	4,387	21,959,577,114
ภาคตะวันออก	2,535,410	443	1,122,245.05	4,511	5,062,396,237
ภาคใต้	2,172,900	402	874,174.21	4,923	4,303,874,626
รวมทั้งหมด	57,340,759	496	28,426,359.76	5,245	149,108,293,740

ตารางที่ 1-1 เนื้อที่และผลผลิตข้าวนาปีรายจังหวัด ภาคตะวันออกเฉียงเหนือ ปี 2546

จังหวัด	เนื้อที่	ผลผลิตเฉลี่ย	ผลผลิตรวม	ราคาขาย	มูลค่ารวม
	ไร่	กก./ไร่	ตัน	บาท/ตัน	บาท
นครราชสีมา	3,270,254	428	1,399,308.50	5,465	7,647,178,937
อุบลราชธานี	3,217,283	531	1,708,966.18	6,248	10,677,931,834
บุรีรัมย์	2,920,730	428	1,250,196.40	6,112	7,641,101,128
สุรินทร์	2,651,125	399	1,057,509.90	6,188	6,543,691,593
ศรีสะเกษ	2,419,753	346	836,868.72	6,138	5,136,782,984
ร้อยเอ็ด	2,317,768	334	773,891.42	6,262	4,845,850,596
อุดรธานี	2,002,455	423	846,823.32	6,338	5,367,398,552
ขอนแก่น	1,997,756	403	805,472.90	5,996	4,829,620,554
สกลนคร	1,805,713	346	624,044.72	6,060	3,781,569,280
มหาสารคาม	1,642,853	410	674,380.89	6,328	4,267,375,066
หนองคาย	1,218,121	343	417,554.04	5,885	2,457,183,996
ยโสธร	1,197,249	387	462,894.86	6,647	3,076,662,568
นครพนม	1,052,486	331	348,875.73	6,909	2,410,449,251
ชัยภูมิ	1,005,092	451	453,758.11	5,450	2,473,047,747
กาฬสินธุ์	966,632	427	412,970.84	5,347	2,208,056,707
อำนาจเจริญ	965,795	484	467,842.27	6,149	2,876,850,023
หนองบัวลำภู	860,272	423	363,608.22	5,901	2,145,562,018
เลย	467,555	503	235,090.99	5,071	1,192,188,363
มุกดาหาร	392,846	305	119,952.93	5,887	706,185,430
รวมทั้งหมด	32,371,738	410	13,260,010.94	6,055	80,284,686,627

ตารางที่ 1-2 เนื้อที่และผลผลิตข้าวนาปีรายจังหวัด ภาคเหนือ ปี 2546

จังหวัด	เนื้อที่	ผลผลิตเฉลี่ย	ผลผลิตรวม	ราคาขาย	มูลค่ารวม
	ไร่	กก./ไร่	ตัน	บาท/ตัน	บาท
นครสวรรค์	2,450,115	578	1,416,755.49	4,485	6,353,665,201
พิษณุโลก	1,394,733	716	998,824.92	3,952	3,947,446,078
พิจิตร	1,289,079	636	820,125.77	4,062	3,331,070,999
เพชรบูรณ์	1,205,530	575	693,429.54	5,041	3,495,587,904
กำแพงเพชร	1,201,128	713	856,732.82	4,108	3,519,106,493
เขียงราย	1,127,429	593	668,765.01	5,400	3,611,013,152
สุโขทัย	758,009	566	428,812.83	4,141	1,775,509,905
พะเยา	613,114	605	371,098.29	5,940	2,204,311,658
อุทัยธานี	549,045	645	354,124.19	4,175	1,478,337,094
เชียงใหม่	502,459	656	329,369.74	5,161	1,699,979,250
ลำปาง	477,274	611	291,624.13	5,458	1,591,591,164
อุดรดิตถ์	448,788	758	340,402.01	4,019	1,367,943,128
ตาก	279,867	537	150,170.36	4,832	725,663,954
แพร่	234,807	621	145,774.04	5,458	795,588,090
น่าน	209,990	570	119,665.04	5,214	623,934,812
ลำพูน	186,960	718	134,257.17	5,309	712,824,246
แม่ฮ่องสอน	110,119	404	44,502.28	5,936	264,186,458
รวมทั้งหมด	13,038,446	626	8,164,433.63	4,593	37,497,759,586

ตารางที่ 1-3 เนื้อที่และผลผลิตข้าวนาปีรายจังหวัด ภาคกลาง ปี 2546

จังหวัด	เนื้อที่	ผลผลิตเฉลี่ย	ผลผลิตรวม	ราคาขาย	มูลค่ารวม
	ไร่	กก./ไร่	ตัน	บาท/ตัน	บาท
สุพรรณบุรี	935,577	811	759,038.88	4,515	3,426,849,941
อยุธยา	931,029	663	617,581.02	4,162	2,570,523,395
ชัยนาท	924,195	746	689,371.70	4,578	3,155,990,947
ลพบุรี	711,802	644	446,358.27	4,487	2,002,743,256
นครนายก	518,696	570	295,795.73	4,344	1,284,887,308
สระบุรี	404,065	490	197,856.60	4,740	937,830,887
กาญจนบุรี	374,097	638	238,828.20	4,578	1,093,247,935
สิงห์บุรี	353,932	816	288,849.21	4,512	1,303,380,466
ราชบุรี	353,260	676	238,834.04	4,657	1,112,232,786
นครปฐม	351,436	816	286,784.94	4,100	1,175,693,095
อ่างทอง	350,293	620	217,070.35	4,103	890,665,294
เพชรบุรี	303,290	665	201,747.44	4,565	920,962,825
ปทุมธานี	285,608	707	201,969.81	3,946	796,922,767
กรุงเทพ	154,719	757	117,368.09	4,131	484,047,088
นนทบุรี	136,496	814	111,043.35	3,737	414,927,997
สมุทรปราการ	46,521	889	41,364.24	3,559	147,228,407
ประจวบคีรีขันธ์	44,807	553	24,778.09	4,599	113,961,873
สมุทรสาคร	39,307	715	28,111.67	4,055	113,999,038
สมุทรสงคราม	3,135	875	2,744.30	4,913	13,481,809
รวมทั้งหมด	7,222,265	693	5,005,495.93	4,387	21,959,577,114

ตารางที่ 1-4 เนื้อที่และผลผลิตข้าวนาปีรายจังหวัด ภาคตะวันออก ปี 2546

จังหวัด	เนื้อที่	ผลผลิตเฉลี่ย	ผลผลิตรวม	ราคาขาย	มูลค่ารวม
	ไร่	กก./ไร่	ตัน	บาท/ตัน	บาท
สระแก้ว	785,735	332	260,631.07	5,041	1,313,951,054
ฉะเชิงเทรา	773,689	605	468,229.10	4,175	1,954,661,973
ปราจีนบุรี	677,049	375	254,032.24	4,245	1,078,454,176
ชลบุรี	163,475	456	74,543.95	5,149	383,840,978
จันทบุรี	62,244	454	28,267.57	5,182	146,475,931
ตราด	45,056	496	22,356.12	4,915	109,875,015
ระยอง	28,162	504	14,185.00	5,297	75,137,110
รวมทั้งหมด	2,535,410	443	1,122,245.05	4,511	5,062,396,237

ตารางที่ 1-5 เนื้อที่และผลผลิตข้าวนาปีรายจังหวัด ภาคใต้ ปี 2546

จังหวัด	เนื้อที่	ผลผลิตเฉลี่ย	ผลผลิตรวม	ราคาขาย	มูลค่ารวม
	ไร่	กก./ไร่	ตัน	บาท/ตัน	บาท
นครศรีธรรมราช	648,796	362	234,947.20	4,498	1,056,892,403
พัทลุง	447,410	421	188,562.61	4,414	832,386,942
สงขลา	362,498	497	180,153.63	4,651	837,979,521
ปัตตานี	194,775	367	71,575.26	5,703	408,206,738
นราธิวาส	145,207	382	55,498.69	6,350	352,423,270
สตูล	104,281	388	40,457.82	5,105	206,553,524
ตรัง	67,643	370	24,995.32	5,266	131,627,508
สุราษฎร์ธานี	63,163	412	26,033.91	5,857	152,487,408
ยะลา	51,041	382	19,488.90	6,852	133,528,443
ชุมพร	31,739	422	13,399.96	5,697	76,343,910
กระบี่	32,667	316	10,308.08	6,385	65,818,614
พังงา	11,946	418	4,994.84	5,419	27,069,356
ระนอง	10,000	295	2,948.33	5,346	15,762,629
ภูเก็ต	1,734	467	809.66	8,392	6,794,360
รวมทั้งหมด	2,172,900	402	874,174.21	4,923	4,303,874,626

ตารางที่ 1-6 อัตราร้อยละของพันธุ์ข้าวรายจังหวัดภาคตะวันออกเฉียงเหนือ

จังหวัด	พันธุ์ข้าว														ร้อยละ
	กข.6		ขาวดอกมะลิ 105		กข.15		พื้นเมือง		เหลืองประทิว		สันป่าดอง 1		พันธุ์อื่นๆ		
	จำนวน	ร้อยละ	จำนวน	ร้อยละ	จำนวน	ร้อยละ	จำนวน	ร้อยละ	จำนวน	ร้อยละ	จำนวน	ร้อยละ	จำนวน	ร้อยละ	
1.กาฬสินธุ์	413	80.51	52	10.14							13	2.53	35	6.82	100.00
2.ขอนแก่น	466	84.57	49	8.89	36	6.53									100.00
3.ชัยภูมิ	525	65.71	107	13.39			139	17.40					28	3.50	100.00
4.นครพนม	182	48.92	49	13.17									141	37.90	100.00
5.นครราชสีมา	41	6.35	393	60.84			16	2.48	78	12.07			118	18.27	100.00
6.มหาสารคาม	494	87.59	44	7.80									26	4.61	100.00
7.บุรีรัมย์			770	81.83			50	5.31	46	4.89			75	7.97	100.00
8.มุกดาหาร	144	69.23	40	19.23									24	11.54	100.00
9.ยโสธร	202	50.88	179	45.09									16	4.03	100.00
10.ร้อยเอ็ด	479	49.59	466	48.24									21	2.17	100.00
11.เลย	201	64.42					25	8.01					86	27.57	100.00
12.ศรีสะเกษ	125	16.58	539	71.49	63	8.36	8	1.06					19	2.52	100.00
13.สกลนคร	371	84.51	24	5.47			22	5.01					22	5.01	100.00
14.สุรินทร์			418	87.08	38	7.92	17	3.54					7	1.46	100.00
15.หนองคาย	264	51.87	61	11.98	31	6.09	56	11.00					97	19.06	100.00
16.หนองบัวลำภู	197	92.06											17	7.94	100.00
17.อำนาจเจริญ	36	16.82	172	80.37	6	2.80									100.00
18.อุดรธานี	382	82.86			42	9.11					26	5.64	11	2.39	100.00
19.อุบลราชธานี	169	15.41	749	68.28	178	16.23							1	0.09	100.00
รวม	4,691	44.95	4,112	39.40	394	3.78	333	3.19	124	1.19	39	0.37	744	7.13	100.00

หมายเหตุ : พันธุ์อื่นๆ ได้แก่ 1.เหลือง 11 2.ขาวตาแห้ง 3.กข.4 4.กข.8 5.กข.10

ตารางที่ 1-7 อัตราร้อยละของพันธุ์ข้าวรายจังหวัดภาคเหนือ

จังหวัด	พันธุ์ข้าว																ร้อยละ
	กข.6		ขาวดอกมะลิ 105		สุพรรณบุรี 1		ชัยนาท 1		กข.10		สันป่าตอง 1		กข.15		พันธุ์อื่นๆ		
	จำนวน	ร้อยละ	จำนวน	ร้อยละ	จำนวน	ร้อยละ	จำนวน	ร้อยละ	จำนวน	ร้อยละ	จำนวน	ร้อยละ	จำนวน	ร้อยละ	จำนวน	ร้อยละ	
1.กำแพงเพชร			46	12.50	109	29.62	57	15.49							156	42.39	100.00
2.เชียงใหม่	567	83.75											69	10.19	41	6.06	100.00
3.เชียงใหม่	374	36.67							98	9.61	394	38.63			154	15.10	100.00
4.ตาก			94	49.21											97	50.79	100.00
5.นครสวรรค์			94	12.65	198	26.65	225	30.28							226	30.42	100.00
6.น่าน	239	66.02							69	19.06					54	14.91	100.00
7.พะเยา	154	49.20	61	19.49									93	29.71	5	1.60	100.00
8.พิจิตร			132	20.12	182	27.74									342	52.13	100.00
9.พิษณุโลก					95	17.79	138	25.84							301	56.37	100.00
10.เพชรบูรณ์	242	16.53	547	37.36					262	17.90					413	28.21	100.00
11.แพร่	128	40.25							116	36.48					74	23.27	100.00
12.ลำปาง	1,192	89.02									50	3.73			97	7.24	100.00
13.ลำพูน	143	68.10									50	23.81			17	8.10	100.00
14.สุโขทัย							101	27.37							268	72.63	100.00
15.อุตรดิตถ์	60	21.35			53	18.86									168	59.79	100.00
16.อุทัยธานี					43	19.63	136	62.10							40	18.26	100.00
รวม	3,099	34.19	974	10.75	680	7.50	657	7.25	545	6.01	494	5.45	162	1.79	2,453	27.06	100.00

หมายเหตุ : พันธุ์อื่นๆ ได้แก่ 1.พวงทอง 2.กข.8 3.สุพรรณบุรี 90 4.เหลือง 11

ตารางที่ 1-8 อัตราร้อยละของพันธุ์ข้าวรายจังหวัดภาคกลาง

จังหวัด	พันธุ์ข้าว														
	สุพรรณบุรี 1		ชัยนาท 1		สุพรรณบุรี 35		ขาวดอกมะลิ105		เหลืองประทิว		เหลือง 11		พันธุ์อื่นๆ		ร้อยละ
	จำนวน	ร้อยละ	จำนวน	ร้อยละ	จำนวน	ร้อยละ	จำนวน	ร้อยละ	จำนวน	ร้อยละ	จำนวน	ร้อยละ	จำนวน	ร้อยละ	
1.กรุงเทพฯ	28	49.12											29	50.88	100.00
2.กาญจนบุรี	58	12.24	135	28.48			130	27.43					151	31.86	100.00
3.ชัยนาท	110	32.07	63	18.37	73	21.28							97	28.28	100.00
4.นครนายก	24	15.69											129	84.31	100.00
5.นครปฐม	50	15.82	40	12.66	163	51.58							63	19.94	100.00
6.นนทบุรี	39	38.24			22	21.57							41	40.20	100.00
7.ปทุมธานี	109	48.88	20	8.97	21	9.42							73	32.74	100.00
8.ประจวบคีรีขันธ์			33	35.11			14	14.89					47	50.00	100.00
9.เพชรบุรี			188	63.09					36	12.08	40	13.42	34	11.41	100.00
10.ราชบุรี	79	27.72	95	33.33					60	21.05			51	17.89	100.00
11.ลพบุรี	58	19.86	42	14.38			144	49.32					48	16.44	100.00
12.สมุทรปราการ			7	28.00									18	72.00	100.00
13.สมุทรสงคราม			8	72.73									3	27.27	100.00
14.สมุทรสาคร	11	29.73			13	35.14							13	35.14	100.00
15.สระบุรี	25	15.72	33	20.75			40	25.16					61	38.36	100.00
16.สิงห์บุรี	96	50.79			48	25.40							45	23.81	100.00
17.สุพรรณบุรี	90	41.10			75	34.25							54	24.66	100.00
18.อยุธยา			39	11.71	94	28.23							200	60.06	100.00
19.อ่างทอง	16	11.19											127	88.82	100.00
รวม	793	21.13	703	18.73	509	13.56	328	8.74	96	2.56	40	1.07	1,284	34.21	100.00

หมายเหตุ : พันธุ์อื่นๆ ได้แก่ 1.พิษณุโลก 1 2.ปทุมธานี 1 3.ขาวตาแห้ง 4.สุพรรณบุรี 90 5.สุพรรณบุรี 50
6.หอมทุ่ง 7.ก้อนแก้ว 8.เหลืองพันทอง

ตารางที่ 1-9 อัตราร้อยละของพันธุ์ข้าวรายจังหวัดภาคตะวันออก

จังหวัด	พันธุ์ข้าว										ร้อยละ
	ขาวดอกมะลิ 105		ขาวตาแห้ง		ขาวล้นยุง 16		หอมมะลิ		พันธุ์อื่นๆ		
	จำนวน	ร้อยละ	จำนวน	ร้อยละ	จำนวน	ร้อยละ	จำนวน	ร้อยละ	จำนวน	ร้อยละ	
1.จันทบุรี	64	17.83	106	29.5					189	52.7	100.00
2.ฉะเชิงเทรา							54	45.4	65	54.6	100.00
3.ชลบุรี	118	32.15							249	67.8	100.00
4.ตราด	199	29.53			171	25.4			304	45.1	100.00
5.สระแก้ว	113	33.63	61	18.2			84	25.00	78	23.2	100.00
6.ระยอง	60	21.66							217	78.3	100.00
7.ปราจีนบุรี	37	30.58	43	35.5					41	33.9	100.00
รวม	591	26.23	210	9.32	171	7.59	138	6.13	1,143	50.73	100.00

หมายเหตุ : พันธุ์อื่นๆ ได้แก่ 1.สุพรรณบุรี 90 2.เหลืองประทิว 3.กข.2 4.สุพรรณบุรี 1 5.เหลืองบังใบ

ตารางที่ 1-10 อัตราร้อยละของพันธุ์ข้าวรายจังหวัดภาคใต้

จังหวัด	พันธุ์ข้าว														ร้อยละ
	เล็บนก		ช่อสูง		พื้นเมือง		เลี้ยง		ชัยนาท 1		แก่นจันทร์		พันธุ์อื่นๆ		
	จำนวน	ร้อยละ	จำนวน	ร้อยละ	จำนวน	ร้อยละ	จำนวน	ร้อยละ	จำนวน	ร้อยละ	จำนวน	ร้อยละ	จำนวน	ร้อยละ	
1.ชุมพร											22	95.65	1	4.35	100.00
2.ตรัง	21	100.00													100.00
3.นครศรีธรรมราช	72	39.78			52	28.73			41	22.65			16	8.84	100.00
4.นราธิวาส					49	63.64							28	36.37	100.00
5.ปัตตานี	30	11.72	112	43.75			23	8.98					91	35.55	100.00
6.พัทลุง	232	81.40							23	8.07			30	10.53	100.00
7.ยะลา			11	31.43									24	68.57	100.00
8.สงขลา	43	21.29	46	22.77			58	28.71					55	27.23	100.00
9.สตูล					28	65.12	9	20.93					6	13.95	100.00
10.สุราษฎร์ธานี	13	46.43											15	53.57	100.00
รวม	411	35.71	169	14.68	129	11.21	90	7.82	64	5.56	22	1.91	266	23.11	100.00

หมายเหตุ : พันธุ์อื่นๆ ได้แก่ 1.แก่นจันทร์-ทองพันธุ์ 2.ทุ่งสง 3.ชินเต๊ะ 4.ยามู 5.เมืองแดง 6.เลี้ยง-ชัยนาท 1

ตารางที่ 2 เนื้อที่และผลผลิตข้าวนาปีรายจังหวัด ภาคตะวันออกเฉียงเหนือ ปี 2546

จังหวัด	เนื้อที่	ผลผลิตเฉลี่ย	ผลผลิตรวม	ราคาขาย	มูลค่ารวม
	ไร่	กก./ไร่	ตัน	บาท/ตัน	บาท
นครราชสีมา	3,270,254	428	1,399,308.50	5,465	7,647,178,937
อุบลราชธานี	3,217,283	531	1,708,966.18	6,248	10,677,931,834
บุรีรัมย์	2,920,730	428	1,250,196.40	6,112	7,641,101,128
สุรินทร์	2,651,125	399	1,057,509.90	6,188	6,543,691,593
ศรีสะเกษ	2,419,753	346	836,868.72	6,138	5,136,782,984
ร้อยเอ็ด	2,317,768	334	773,891.42	6,262	4,845,850,596
อุดรธานี	2,002,455	423	846,823.32	6,338	5,367,398,552
ขอนแก่น	1,997,756	403	805,472.90	5,996	4,829,620,554
สกลนคร	1,805,713	346	624,044.72	6,060	3,781,569,280
มหาสารคาม	1,642,853	410	674,380.89	6,328	4,267,375,066
หนองคาย	1,218,121	343	417,554.04	5,885	2,457,183,996
ยโสธร	1,197,249	387	462,894.86	6,647	3,076,662,568
นครพนม	1,052,486	331	348,875.73	6,909	2,410,449,251
ชัยภูมิ	1,005,092	451	453,758.11	5,450	2,473,047,747
กาฬสินธุ์	966,632	427	412,970.84	5,347	2,208,056,707
อำนาจเจริญ	965,795	484	467,842.27	6,149	2,876,850,023
หนองบัวลำภู	860,272	423	363,608.22	5,901	2,145,562,018
เลย	467,555	503	235,090.99	5,071	1,192,188,363
มุกดาหาร	392,846	305	119,952.93	5,887	706,185,430
รวมทั้งหมด	32,371,738	410	13,260,010.94	6,055	80,284,686,627

ตารางที่ 2-1 เนื้อที่และผลผลิตข้าวนาปีรายตำบล จังหวัดนครราชสีมา ปี 2546

อำเภอ	ตำบล	เนื้อที่	ผลผลิตเฉลี่ย	ผลผลิตรวม	ราคาขาย	มูลค่ารวม
		ไร่	กก./ไร่	ตัน	บาท/ตัน *	บาท
แก้งสนามนาง	แก้งสนามนาง	8,491	425	3,608.68	5,530	19,956,000
	โนนสำราญ	18,429	454	8,366.77	6,050	50,618,959
	บึงพะไล	7,682	475	3,648.95	5,000	18,244,750
	บึงสำโรง	8,215	425	3,491.38	5,510	19,237,504
	สีสุก	14,068	436	6,133.65	5,660	34,716,459
รวม		56,885	444	25,249.43	5,655	142,773,672
ขามทะเลสอ	โป่งแดง	3,966	450*	1,784.70	4,740	8,459,478
	ขามทะเลสอ	6,409	682*	4,370.94	4,800	20,980,512
	บึงอ้อ	4,593	400	1,837.20	4,800	8,818,560
	พันดุง	12,385	450*	5,573.25	4,800	26,751,600
	หนองสรวง	7,343	447*	3,282.32	4,800	15,755,136
รวม		34,696	486	16,848.41	4,794	80,765,286
ขามสะแกแสง	เมืองเกษตร	6,887	390	2,685.93	5,370	14,423,444
	เมืองนาท	14,501	413	5,988.91	5,480	32,819,227
	โนนเมือง	3,273	390	1,276.47	6,500	8,297,055
	ขามสะแกแสง	16,892	400	6,756.80	5,370	36,284,016
	ชีวิ๊ก	7,687	390	2,997.93	5,930	17,777,725
	พะวงด	5,743	425	2,440.78	5,930	14,473,825
	หนองหัวฟาน	12,375	400	4,950.00	5,370	26,581,500
รวม		67,358	402	27,096.82	5,560	150,656,792
ครบุรี	เฉลียง	5,760	449*	2,586.24	4,610	11,922,566
	แซะ	8,121	400*	3,248.40	4,530	14,715,252
	โคกกระชาย	6,357	526*	3,343.78	4,110	13,742,936
	ครบุรี	16,064	513	8,240.83	4,510	37,166,143
	ครบุรีใต้	9,153	525	4,805.33	4,980	23,930,543
	จระเข้หิน	8,539	500	4,269.50	4,610	19,682,395
	ตะแบกบาน	640	520	332.80	3,650	1,214,720
	บ้านใหม่	4,926	500	2,463.00	5,130	12,635,190
	มาบตะโกเอน	1,971	443*	873.15	5,540	4,837,251
	ลำเพี้ยก	559	520	290.68	3,650	1,060,982

อำเภอ	ตำบล	เนื้อที่	ผลผลิตเฉลี่ย	ผลผลิตรวม	ราคาขาย	มูลค่ารวม
		ไร่	กก./ไร่	ตัน	บาท/ตัน *	บาท
	สระวานพระยา	1,088	408	443.90	4,000	1,775,600
	อรพิมพ์	7,211	588	4,240.07	4,210	17,850,695
รวม		70,389	499	35,137.68	4,569	160,534,273
จักรราช	คลองเมือง	12,483	399	4,980.72	6,140	30,581,621
	จักรราช	5,731	414	2,372.63	4,910	11,649,613
	ทองกลาง	5,683	400	2,273.20	4,580	10,411,256
	ศรีสะเกษ	23,463	414	9,713.68	4,260	41,380,277
	สีสุก	11,560	399	4,612.44	4,570	21,078,851
	หนองขาม	17,908	403	7,216.92	4,550	32,836,986
	หนองพลวง	13,903	403	5,602.91	4,780	26,781,910
	หินโคน	11,197	530	5,934.41	5,600	33,232,696
รวม		101,928	419	42,706.91	4,869	207,953,210
เฉลิมพระเกียรติ	ช้างทอง	9,188	425	3,904.90	5,770	22,531,273
	ท่าช้าง	12,730	645	8,210.85	4,260	34,978,221
	พระพุทธ	10,132	460	4,660.72	5,000	23,303,600
	หนองงูเห่าล้อม	8,837	465	4,109.21	5,770	23,710,142
	หนองยาง	6,608	530	3,502.24	4,570	16,005,237
รวม		47,495	513	24,387.92	4,942	120,528,473
ชุมพวง	โนนตูน	13,014	375	4,880.25	5,780	28,207,845
	โนนยอ	7,336	397	2,912.39	5,500	16,018,145
	โนนรัง	13,283	550	7,305.65	5,910	43,176,392
	ชุมพวง	8,365	473	3,956.65	5,980	23,660,767
	ตลาดไทร	29,261	400	11,704.40	5,780	67,651,432
	ท่าลาด	28,892	393	11,354.56	5,910	67,105,450
	ประสูช	21,815	422	9,205.93	4,620	42,531,397
	สาหร่าย	7,617	400	3,046.80	5,370	16,361,316
	หนองหลัก	21,319	450	9,593.55	5,800	55,642,590
	รวม		150,902	424	63,960.18	5,634
โชคชัย	โชคชัย	9,803	460*	4,509.38	4,070	18,353,177
	กระโทก	14,055	567	7,969.19	4,330	34,506,593
	ด่านเกวียน	4,022	617	2,481.57	5,000	12,407,850
	ท่าเยี่ยม	21,903	650	14,236.95	4,450	63,354,428

อำเภอ	ตำบล	เนื้อที่	ผลผลิตเฉลี่ย	ผลผลิตรวม	ราคาขาย	มูลค่ารวม
		ไร่	กก./ไร่	ตัน	บาท/ตัน *	บาท
	ท่าจะหลุง	5,979	530	3,168.87	5,210	16,509,813
	ท่าลาดขาว	7,520	430	3,233.60	4,100	13,257,760
	ท่าอ่าง	10,297	617	6,353.25	4,580	29,097,885
	ทุ่งอรุณ	12,865	545	7,011.43	4,460	31,270,978
	พลับพลา	10,931	350	3,825.85	4,450	17,025,033
	ละดุมใหม่พัฒนา	12,482	617	7,701.39	4,630	35,657,436
รวม		109,857	551	60,491.48	4,487	271,440,953
ด้านขุนทด	โนนเมืองพัฒนา	5,789	375	2,170.88	4,390	9,530,163
	กุดพิมาน	22,829	350	7,990.15	4,570	36,514,986
	ด่านโน	8,032	364*	2,923.65	4,710	13,770,392
	ด้านขุนทด	18,019	350	6,306.65	5,900	37,209,235
	ด้านนอก	8,535	380	3,243.30	4,640	15,048,912
	ตะเคียน	13,232	517*	6,840.94	4,460	30,510,592
	บ้านเก่า	14,507	500*	7,253.50	4,730	34,309,055
	บ้านแปรง	7,970	254	2,024.38	5,920	11,984,330
	พันชนะ	6,915	412*	2,848.98	4,380	12,478,532
	สระจระเข้	12,704	400	5,081.60	5,000	25,408,000
	หนองไทร	3,304	375	1,239.00	4,390	5,439,210
	หนองกรด	25,492	400	10,196.80	4,520	46,089,536
	หนองบัวตะเกียด	22,238	397*	8,828.49	4,370	38,580,501
	หนองบัวละคร	8,117	375	3,043.88	4,390	13,362,633
	ห้วยบง	4,758	403*	1,917.47	4,440	8,513,567
	หินดาด	22,570	377*	8,508.89	4,880	41,523,383
รวม		205,011	392	80,418.56	4,729	380,273,027
กิ่งอ.เทพารักษ์	บึงปรือ	287	350	100.45	5,900	592,655
	วังยายทอง	5,006	400	2,002.40	4,520	9,050,848
	สำนักตะคร้อ	3,592	350	1,257.20	5,900	7,417,480
	หนองแวง	14,665	350	5,132.75	4,570	23,456,668
รวม		23,550	361	8,492.80	4,771	40,517,651
คง	เทพาลัย	19,882	450	8,946.90	5,900	52,786,710
	เมืองคง	14,808	485	7,181.88	6,300	45,245,844
	โนนเต็ง	10,854	428	4,645.51	6,000	27,873,060

อำเภอ	ตำบล	เนื้อที่	ผลผลิตเฉลี่ย	ผลผลิตรวม	ราคาขาย	มูลค่ารวม
		ไร่	กก./ไร่	ตัน	บาท/ตัน *	บาท
	ขามสมบูรณ์	4,815	375	1,805.63	5,900	10,653,217
	คูขาด	32,531	390	12,687.09	5,780	73,331,380
	ดอนใหญ่	11,963	413	4,940.72	6,400	31,620,608
	ตาจั่น	30,853	478	14,747.73	4,500	66,364,785
	บ้านปรางค์	12,131	375	4,549.13	5,560	25,293,163
	หนองบัว	9,966	475	4,733.85	5,810	27,503,669
	หนองมะนาว	15,919	428	6,813.33	6,330	43,128,379
รวม		163,722	434	71,051.77	5,683	403,800,815
โนนแดง	โนนแดง	16,867	389	6,561.26	4,990	32,740,687
	โนนตาเถร	9,201	400	3,680.40	5,500	20,242,200
	ดอนยาวใหญ่	7,762	400	3,104.80	6,120	19,001,376
	วังหิน	14,163	417	5,905.97	6,000	35,435,820
	ลำพะเนียง	14,148	367	5,192.32	6,100	31,673,152
รวม		62,141	393	24,444.75	5,690	139,093,235
โนนไทย	โนนไทย	24,591	374	9,197.03	4,980	45,801,209
	กำปัง	21,730	417	9,061.41	5,410	49,022,228
	ค่างพลู	25,902	390	10,101.78	5,440	54,953,683
	ด่านจาก	14,155	367	5,194.89	6,940	36,052,537
	ถนนโพธิ์	10,006	425	4,252.55	6,070	25,812,979
	บัลลังก์	26,928	375	10,098.00	4,860	49,076,280
	บ้านวัง	19,095	375	7,160.63	4,540	32,509,260
	มะค่า	7,682	433	3,326.31	6,220	20,689,648
	สายออก	9,484	400	3,793.60	4,710	17,867,856
	สำโรง	15,492	390	6,041.88	5,680	34,317,878
รวม		175,065	390	68,228.08	5,366	366,103,558
โนนสูง	เมืองปราสาท	29,460	400	11,784.00	5,260	61,983,840
	โตนด	13,276	403	5,350.23	4,620	24,718,063
	โนนสูง	10,542	467	4,923.11	8,500	41,846,435
	ขามเฒ่า	12,831	400	5,132.40	5,260	26,996,424
	จันอัด	20,921	400	8,368.40	4,930	41,256,212
	ดอนชมพู	14,871	433	6,439.14	4,720	30,392,741
	ดอนหวาย	1,519	403	612.16	4,620	2,828,179

อำเภอ	ตำบล	เนื้อที่	ผลผลิตเฉลี่ย	ผลผลิตรวม	ราคาขาย	มูลค่ารวม
		ไร่	กก./ไร่	ตัน	บาท/ตัน *	บาท
	ด่านคล้า	9,116	400	3,646.40	5,030	18,341,392
	ธารปราสาท	20,645	485	10,012.83	5,020	50,264,407
	บ้านใหม่	17,351	403	6,992.45	5,770	40,346,437
	บึง	24,411	403	9,837.63	5,770	56,763,125
	พลสงคราม	13,732	495	6,797.34	5,590	37,997,131
	มะค่า	22,535	436	9,825.26	5,950	58,460,297
	ลำคองหงษ์	18,496	433	8,008.77	5,260	42,126,130
	ลำมูล	7,153	375	2,682.38	5,770	15,477,333
	หลุมข้าว	32,498	430	13,974.14	8,500	118,780,190
รวม		269,357	425	114,386.64	5,845	668,578,336
บัวใหญ่	เสมาใหญ่	10,800	400	4,320.00	6,350	27,432,000
	โนนทองกลาง	27,480	548*	15,059.04	6,410	96,528,446
	กุุดจอก	12,723	425	5,407.28	6,500	35,147,320
	ขุนทอง	26,799	454	12,166.75	5,950	72,392,163
	ดอนตะหนิน	12,659	354	4,481.29	6,110	27,380,682
	ด่านช้าง	10,769	414	4,458.37	6,500	28,979,405
	บัวใหญ่	12,546	375*	4,704.75	6,500	30,580,875
	สามเมือง	15,515	458	7,105.87	6,590	46,827,683
	หนองแจ้งใหญ่	10,609	410	4,349.69	6,350	27,620,532
	หนองบัวสะอาด	18,459	431	7,955.83	6,250	49,723,938
	ห้วยยาง	16,137	440	7,100.28	5,880	41,749,646
รวม		174,496	442	77,109.15	6,282	484,362,690
กิ่งอ.บัวลาย	เมืองพะไล	10,411	401	4,174.81	6,590	27,511,998
	โนนจาน	12,470	390	4,863.30	8,200	39,879,060
	บัวลาย	9,189	428	3,932.89	6,500	25,563,785
	หนองหว่า	16,655	417	6,945.14	6,350	44,101,639
รวม		48,725	409	19,916.14	6,882	137,056,482
บ้านเหลื่อม	โคกกระเบื้อง	13,834	360*	4,980.24	5,680	28,287,763
	ช่อระกา	6,522	480	3,130.56	5,830	18,251,165
	บ้านเหลื่อม	6,018	367	2,208.61	9,000	19,877,490
	วังโพธิ์	5,643	406	2,291.06	5,500	12,600,830
รวม		32,017	394	12,610.47	6,266	79,017,248

อำเภอ	ตำบล	เนื้อที่	ผลผลิตเฉลี่ย	ผลผลิตรวม	ราคาขาย	มูลค่ารวม
		ไร่	กก./ไร่	ตัน	บาท/ตัน *	บาท
ประเทาย	เมืองโคน	15,041	377*	5,670.46	5,960	33,795,942
	โคกกลาง	21,286	405	8,620.83	8,000	68,966,640
	โนนเพ็ด	12,021	389*	4,676.17	5,670	26,513,884
	กระทุ่มราย	32,915	425	13,988.88	8,000	111,911,040
	ดอนมัน	25,607	433	11,087.83	5,810	64,420,292
	ตลาดไทร	17,113	360	6,160.68	5,810	35,793,551
	ทุ่งสว่าง	8,787	406	3,567.52	5,490	19,585,685
	นางรำ	12,503	450	5,626.35	5,220	29,369,547
	ประเทาย	9,224	400	3,689.60	8,000	29,516,800
	วังไม้แดง	28,539	417	11,900.76	6,350	75,569,826
	หนองค่าย	12,318	383*	4,717.79	5,570	26,278,090
	หนองพลวง	21,356	377*	8,051.21	5,960	47,985,212
	หันห้วยทราย	19,322	381*	7,361.68	5,630	41,446,258
	รวม		236,032	403	95,119.76	6,425
ปักธงชัย	เกษมทรัพย์	2,216	452*	1,001.63	4,210	4,216,862
	เมืองปัก	8,834	520	4,593.68	5,010	23,014,337
	โคกไทย	10,162	513*	5,213.11	4,270	22,259,980
	จั่ว	6,791	392*	2,662.07	4,200	11,180,694
	ดอน	15,231	475	7,234.73	4,610	33,352,105
	ตะขบ	12,673	518*	6,564.61	4,270	28,030,885
	ตะคู	20,836	520	10,834.72	5,010	54,281,947
	ตุม	9,058	535	4,846.03	4,280	20,741,008
	ธงชัยเหนือ	9,490	445*	4,223.05	4,650	19,637,183
	นกออก	6,797	587	3,989.84	4,270	17,036,617
	ภูหลวง	3,687	439*	1,618.59	4,130	6,684,777
	ลำนางแก้ว	10,801	419*	4,525.62	4,280	19,369,654
	สะแกราช	13,675	477	6,522.98	4,330	28,244,503
	สำโรง	9,976	281*	2,803.26	4,390	12,306,311
	สุขเกษม	4,216	550	2,318.80	4,330	10,040,404
รวม		144,443	477	68,952.72	4,502	310,397,267
ปากช่อง	ชนงพระ	124	550	68.20	4,330	295,306
	จันทึก	365	520	189.80	5,010	950,898

อำเภอ	ตำบล	เนื้อที่	ผลผลิตเฉลี่ย	ผลผลิตรวม	ราคาขาย	มูลค่ารวม
		ไร่	กก./ไร่	ตัน	บาท/ตัน *	บาท
	หนองสาหร่าย	1,837	422*	775.21	4,540	3,519,453
รวม		2,326	444	1,033.21	4,612	4,765,657
กิ่งอ.พระทองคำ	ทัพเรียง	10,275	375	3,853.13	5,560	21,423,403
	พังเทียม	17,932	400	7,172.80	4,710	33,783,888
	มาบกราด	4,190	375	1,571.25	4,390	6,897,788
	สระพระ	9,566	400	3,826.40	4,710	18,022,344
	หนองหอย	3,082	390	1,201.98	5,930	7,127,741
รวม		45,045	391	17,625.56	4,950	87,255,164
พิมาย	โบสถ์	16,499	377	6,220.12	5,710	35,516,885
	ในเมือง	13,831	375	5,186.63	4,740	24,584,626
	กระเบื้องใหญ่	41,998	450	18,899.10	4,500	85,045,950
	กระชอน	46,918	405	19,001.79	6,000	114,010,740
	ชีวาน	24,590	408	10,032.72	6,500	65,212,680
	ดงใหญ่	49,524	422	20,899.13	6,500	135,844,345
	ท่าหลวง	25,036	520	13,018.72	4,500	58,584,240
	ธารละหลอด	22,408	387	8,671.90	4,700	40,757,930
	นิคมสร้างตนเอง	6,745	330	2,225.85	5,440	12,108,624
	รังกาใหญ่	9,448	425	4,015.40	4,920	19,755,768
	สัมฤทธิ์	22,778	467	10,637.33	4,920	52,335,664
	หนองระเวียง	12,084	427*	5,159.87	4,510	23,271,014
รวม		291,859	425	123,968.56	5,381	667,028,466
เมือง	โคกกรวด	6,459	385*	2,486.72	7,560	18,799,603
	โคกสูง	22,000	438	9,636.00	4,490	43,265,640
	ในเมือง	1,588	383*	608.20	3,900	2,371,980
	ไชยมงคล	1,653	450*	743.85	4,500	3,347,325
	จอหอ	8,011	512*	4,101.63	4,910	20,139,003
	ตลาด	3,282	465	1,526.13	5,000	7,630,650
	บ้านเกาะ	1,858	383*	711.61	3,900	2,775,279
	บ้านโพธิ์	17,350	465	8,067.75	5,000	40,338,750
	บ้านใหม่	3,708	400*	1,483.20	4,100	6,081,120
	ปรุใหญ่	467	400*	186.80	5,080	948,944
	พลกรัง	3,145	450	1,415.25	5,750	8,137,688

อำเภอ	ตำบล	เนื้อที่	ผลผลิตเฉลี่ย	ผลผลิตรวม	ราคาขาย	มูลค่ารวม
		ไร่	กก./ไร่	ตัน	บาท/ตัน *	บาท
	พะเนา	3,882	410	1,591.62	5,040	8,021,765
	พุดซา	15,152	417	6,318.38	4,510	28,495,894
	มะเรียง	2,933	383*	1,123.34	5,500	6,178,370
	สีมุ่ม	10,091	450	4,540.95	5,750	26,110,463
	สุรนารี	1,689	379*	640.13	4,810	3,079,025
	หนองไข่น้ำ	10,514	480	5,046.72	4,490	22,659,773
	หนองกระทุ่ม	4,141	417	1,726.80	4,510	7,787,868
	หนองจะบก	2,247	300*	674.10	6,670	4,496,247
	หนองบัวศาลา	989	360*	356.04	7,300	2,599,092
	หนองระเวียง	10,263	410	4,207.83	5,040	21,207,463
	หมื่นไวย	3,821	467*	1,784.41	4,880	8,707,921
	หัวทะเล	3,502	500*	1,751.00	5,400	9,455,400
รวม		138,745	438	60,728.46	4,983	302,635,263
กิ่งอ.เมืองยาง	เมืองยาง	29,414	407	11,971.50	6,670	79,849,905
	โนนอุดม	24,892	420	10,454.64	6,500	67,955,160
	กระเบื้องนอก	27,444	387	10,620.83	8,000	84,966,640
	ละหานปลาค้าว	31,260	335	10,472.10	6,660	69,744,186
รวม		113,010	385	43,519.07	6,951	302,515,891
กิ่งอ.ลำทะเมนชัย	ไพล	7,592	416	3,158.27	8,000	25,266,160
	ขุขันธ์	4,478	458	2,050.92	6,670	13,679,636
	ช่องแมว	10,258	397	4,072.43	5,500	22,398,365
	บ้านยาง	22,955	416	9,549.28	8,000	76,394,240
รวม		45,283	416	18,830.90	7,314	137,738,401
วังน้ำเขียว	วังหมี	267	400*	106.80	6,400	683,520
	อุดมทรัพย์	9,880	368*	3,635.84	4,020	14,616,077
รวม		10,147	369	3,742.64	4,088	15,299,597
สีคิ้ว	กฤษณา	2,391	439*	1,049.65	4,700	4,933,355
	กุดน้อย	14,470	458*	6,627.26	4,540	30,087,760
	คลองไผ่	288	410*	118.08	5,200	614,016
	ดอนเมือง	357	382*	136.37	4,830	658,667
	บ้านหัน	5,352	372*	1,990.94	5,270	10,492,254
	มิตรภาพ	5,377	464*	2,494.93	4,860	12,125,360

อำเภอ	ตำบล	เนื้อที่	ผลผลิตเฉลี่ย	ผลผลิตรวม	ราคาขาย	มูลค่ารวม
		ไร่	กก./ไร่	ตัน	บาท/ตัน *	บาท
	ลาดบัวขาว	6,574	480*	3,155.52	3,910	12,338,083
	วังโรงใหญ่	7,907	339*	2,680.47	5,000	13,402,350
	สีคิ้ว	4,639	503*	2,333.42	5,320	12,413,794
	หนองน้ำใส	2,772	395*	1,094.94	4,990	5,463,751
	หนองบัวน้อย	9,403	421*	3,958.66	5,500	21,772,630
	หนองหญ้าขาว	1,322	464*	613.41	4,690	2,876,893
รวม		60,852	431	26,253.65	4,844	127,178,913
กิ่งอ.สีดา	โนนประดู่	8,719	354	3,086.53	6,110	18,858,698
	โพนทอง	18,978	412	7,818.94	6,000	46,913,640
	สีดา	12,846	458	5,883.47	7,000	41,184,290
	หนองหาดใหญ่	14,926	450	6,716.70	8,000	53,733,600
รวม		55,469	424	23,505.64	6,836	160,690,228
สูงเนิน	เสมา	7,750	558*	4,324.50	5,010	21,665,745
	โค้งยาง	3,972	593*	2,355.40	5,580	13,143,132
	โครราช	3,362	650*	2,185.30	5,200	11,363,560
	โนนคำ	3,245	614*	1,992.43	5,130	10,221,166
	กุดจิก	3,963	720*	2,853.36	3,900	11,128,104
	นากลาง	9,778	408*	3,989.42	5,170	20,625,301
	บึงขี้เหล็ก	7,118	627*	4,462.99	4,610	20,574,384
	มะเกลือเก่า	10,016	430*	4,306.88	5,020	21,620,538
	มะเกลือใหม่	6,247	431*	2,692.46	5,000	13,462,300
	สูงเนิน	12,921	417*	5,388.06	4,880	26,293,733
	หนองตะไก่อ	10,759	338*	3,636.54	5,440	19,782,778
รวม		79,131	483	38,187.34	4,972	189,880,741
เสิงสาง	เสิงสาง	2,138	520	1,111.76	4,000	4,447,040
	โนนสมบุรณ์	5,628	520	2,926.56	3,650	10,681,944
	กุดโบสถ์	5,620	408	2,292.96	3,990	9,148,910
	บ้านราษฎร์	175	480	84.00	3,650	306,600
	สระตะเคียน	13,567	408	5,535.34	4,000	22,141,360
	สุขไพบุลย์	6,972	520	3,625.44	3,850	13,957,944
รวม		34,100	457	15,576.06	3,896	60,683,798

อำเภอ	ตำบล	เนื้อที่	ผลผลิตเฉลี่ย	ผลผลิตรวม	ราคาขาย	มูลค่ารวม
		ไร่	กก./ไร่	ตัน	บาท/ตัน *	บาท
หนองบุญนา	แหลมทอง	8,033	402*	3,229.27	4,390	14,176,495
	ไทยเจริญ	10,826	407*	4,406.18	4,750	20,929,355
	บ้านใหม่	5,675	414	2,349.45	5,240	12,311,118
	ลุงเขว้า	9,137	427	3,901.50	4,570	17,829,855
	สาวรีย์	17,951	414	7,431.71	5,240	38,942,160
	หนองไม้ไผ่	2,611	650	1,697.15	4,450	7,552,318
	หนองตะไก่อ	3,889	427*	1,660.60	4,380	7,273,428
	หนองบุญนา	9,805	437*	4,284.79	4,590	19,667,186
	หนองหัวแรด	4,591	422*	1,937.40	4,980	9,648,252
รวม		72,518	426	30,898.05	4,801	148,330,167
ห้วยแถลง	เมืองพลับพลา	16,377	388	6,354.28	5,620	35,711,054
	กงรถ	15,141	495	7,494.80	5,830	43,694,684
	จิ้ง	19,685	426	8,385.81	5,710	47,882,975
	ตะโก	7,653	300	2,295.90	5,860	13,453,974
	ทับสวาย	4,292	560	2,403.52	5,900	14,180,768
	หูล่งตะเคียน	20,838	363	7,564.19	5,370	40,619,700
	หูล่งประตู	20,490	380	7,786.20	5,200	40,488,240
	ห้วยแคน	14,812	431	6,383.97	5,860	37,410,064
	ห้วยแถลง	12,754	367	4,680.72	5,060	23,684,443
	หินดาด	15,658	350	5,480.30	5,600	30,689,680
รวม		147,700	398	58,829.69	5,572	327,815,582
รวมทั้งจังหวัด		3,270,254	428	1,399,308.50	5,465	7,647,178,937

หมายเหตุ

* ข้อมูลจาก กชช.2ค ปี 2544

ตารางที่ 2-2 เนื้อที่และผลผลิตข้าวนาปีรายตำบล จังหวัดอุบลราชธานี ปี 2546

อำเภอ	ตำบล	เนื้อที่	ผลผลิตเฉลี่ย	ผลผลิตรวม	ราคาขาย	มูลค่ารวม
		ไร่	กก./ไร่	ตัน	บาท/ตัน	บาท
กุดข้าวปุ้น	กาบิน	17,375	488	8,479.00	6,542	55,469,618
	แก่งเค็ง	19,240	500	9,620.00	6,604	63,530,480
	ข้าวปุ้น	32,446	560	18,169.76	6,733	122,336,994
	โนนสว่าง	28,849	461	13,299.39	6,226	82,802,002
	หนองทันน้ำ	26,061	525	13,682.03	6,666	91,204,412
รวม		123,971	510	63,250.18	6,567	415,343,506
เขมราฐ	แก้งเหนือ	18,936	510	9,657.36	6,611	63,844,807
	ขามป้อม	25,312	480	12,149.76	6,614	80,358,513
	เขมราฐ	5,933	400	2,373.20	4,166	9,886,751
	เจียด	16,718	524	8,760.23	6,616	57,957,682
	นาแวง	3,231	509	1,644.58	6,583	10,826,270
	หนองนกทา	19,573	554	10,843.44	6,133	66,502,818
	หนองผือ	26,776	503	13,468.33	6,604	88,944,851
	หนองลิ้ม	11,047	467	5,158.95	5,792	29,880,638
	หัวนา	24,373	568	13,843.86	6,150	85,139,739
รวม		151,899	513	77,899.71	6,333	493,342,069
เขื่องใน	กลางใหญ่	9,934	705	7,003.47	6,635	46,468,023
	ก่อเอ้	3,503	849	2,974.05	6,059	18,019,769
	เขื่องใน	8,173	730	5,966.29	6,055	36,125,886
	ค้อทอง	1,190	600	714.00	6,250	4,462,500
	ชีทวน	4,357	530	2,309.21	6,250	14,432,563
	แดงหม้อ	763	600	457.80	6,208	2,842,022
	ท่าไห	2,118	560	1,186.08	6,277	7,445,024
	ธาตุน้อย	299	900	269.10	6,550	1,762,605
	นาคำใหญ่	229	560	128.24	6,333	812,144
	โนนรัง	5,954	595	3,542.63	6,125	21,698,609
	บ้านกอก	6,785	815	5,529.78	6,555	36,247,708
	บ้านไทย	16,018	600	9,610.80	6,333	60,865,196
	ยางชันก	9,829	667	6,555.94	6,566	43,046,302
	ศรีสุข	8,919	633	5,645.73	6,394	36,098,798

อำเภอ	ตำบล	เนื้อที่	ผลผลิตเฉลี่ย	ผลผลิตรวม	ราคาขาย	มูลค่ารวม
		ไร่	กก./ไร่	ตัน	บาท/ตัน	บาท
	สร้างถ่อ	7,977	444	3,541.79	5,861	20,758,431
	สหธาตุ	280	296	82.88	7,500	621,600
	หนองเหล่า	10,029	775	7,772.48	6,377	49,565,105
	หัวดอน	6,690	648	4,335.12	6,166	26,730,350
รวม		103,047	656	67,625.39	6,329	428,002,635
โขงเจียม	โขงเจียม	9,810	580	5,689.80	5,722	32,557,036
	นาโพธิ์กลาง	4,467	500	2,233.50	6,625	14,796,938
	หนองแสงใหญ่	13,926	600	8,355.60	6,200	51,804,720
	ห้วยไผ่	66	535	35.31	6,437	227,290
	ห้วยยาง	8,339	501	4,177.84	6,597	27,561,210
รวม		36,608	560	20,492.05	6,195	126,947,194
ดอนมดแดง	คำไฮใหญ่	12,619	533	6,725.93	5,687	38,250,364
	ดอนมดแดง	12,331	520	6,412.12	5,666	36,331,072
	ท่าเมือง	15,038	475	7,143.05	5,046	36,043,830
	เหล่าแดง	12,327	520	6,410.04	5,666	36,319,287
รวม		52,315	510	26,691.14	5,505	146,944,553
เดชอุดม	กลาง	44,456	594	26,406.86	6,739	177,955,830
	กุดประทาย	77,652	589	45,737.03	5,889	269,345,370
	แก้ง	5,135	500	2,567.50	6,000	15,405,000
	คำครั่ง	34,236	530	18,145.08	6,625	120,211,155
	ตบหู่	20,520	534	10,957.68	5,236	57,374,412
	ท่าโพธิ์ศรี	15,989	555	8,873.90	6,062	53,793,582
	ทุ่งเทิง	29,232	600	17,539.20	5,875	103,042,800
	นากระแซง	44,983	550	24,740.65	6,541	161,828,592
	นาเจริญ	24,159	540	13,045.86	6,562	85,606,933
	นาสว่าง	25,615	541	13,857.72	6,050	83,839,206
	โนนสมบุญ	11,609	486	5,641.97	6,798	38,354,112
	บัวงาม	47,727	562	26,822.57	6,708	179,925,800
	ป่าโมง	22,298	600	13,378.80	5,875	78,600,450
	โพนงาม	5,397	475	2,563.58	6,083	15,594,257
	เมืองเดช	31,411	543	17,056.17	6,012	102,541,694
	สมสะอาด	33,379	554	18,491.97	6,166	114,021,487
รวม		473,798	561	265,826.54	6,235	1,657,440,680

อำเภอ	ตำบล	เนื้อที่	ผลผลิตเฉลี่ย	ผลผลิตรวม	ราคาขาย	มูลค่ารวม
		ไร่	กก./ไร่	ตัน	บาท/ตัน	บาท
ตระการพืชผล	กระเดียน	10,306	480	4,946.88	6,166	30,502,462
	กุดยาลวน	11,267	519	5,847.57	6,562	38,371,754
	กุดกร	15,580	502	7,821.16	6,646	51,979,429
	เกษม	12,528	525	6,577.20	6,604	43,435,829
	ขามเปี้ย	21,801	524	11,423.72	5,850	66,828,762
	ขุหลุ	11,700	550	6,435.00	6,771	43,571,385
	คอนสาย	14,928	520	7,762.56	6,600	51,232,896
	คำเจริญ	10,768	500	5,384.00	6,542	35,222,128
	โคกจวน	14,563	488	7,106.74	6,125	43,528,783
	เซบ็ด	10,891	525	5,717.78	6,111	34,941,354
	ตระการ	10,795	405	4,371.98	5,916	25,864,634
	ตากแดด	3,249	500	1,624.50	6,083	9,881,834
	ถ้ำแซ่	13,835	469	6,488.62	6,208	40,281,353
	ท่าหลวง	10,164	500	5,082.00	6,083	30,913,806
	นาพิน	14,293	500	7,146.50	6,166	44,065,319
	นาสะไม	10,543	500	5,271.50	6,666	35,139,819
	โนนงุง	14,637	492	7,201.40	6,083	43,806,116
	บ้านแดง	8,270	500	4,135.00	6,208	25,670,080
	เป้า	22,721	488	11,087.85	6,645	73,678,763
	สะพือ	5,546	475	2,634.35	6,166	16,243,402
หนองเต่า	12,939	492	6,365.99	6,611	42,085,560	
ห้วยฝ้ายพัฒนา	5,477	500	2,738.50	6,083	16,658,296	
ไหลทุ่ง	21,238	520	11,043.76	6,333	69,940,132	
รวม		288,039	501	144,214.56	6,337	913,843,896
ตาลชุม	คำหว่า	7,155	500	3,577.50	6,333	22,656,308
	จิกเทิง	13,581	600	8,148.60	6,138	50,016,107
	ตาลชุม	16,304	534	8,706.34	5,986	52,116,151
	นาคาย	14,735	534	7,868.49	6,050	47,604,365
	สำโรง	20,031	518	10,376.06	5,854	60,741,455
	หนองงุง	11,466	600	6,879.60	6,111	42,041,236
รวม		83,272	547	45,556.59	6,040	275,175,622
ทุ่งศรีอุดม	กุดเรือ	13,161	466	6,133.03	6,566	40,269,475
	โคกชำแระ	19,905	480	9,554.40	6,527	62,361,569

อำเภอ	ตำบล	เนื้อที่	ผลผลิตเฉลี่ย	ผลผลิตรวม	ราคาขาย	มูลค่ารวม
		ไร่	กก./ไร่	ตัน	บาท/ตัน	บาท
	นาเกษม	15,972	493	7,874.20	6,527	51,394,903
	นาหอม	15,705	548	8,606.34	6,208	53,428,159
	หนองขี้ม	21,677	540	11,705.58	6,944	81,283,548
รวม		86,420	508	43,873.55	6,581	288,737,654
นาจะหลวย	นาจะหลวย	16,680	494	8,239.92	6,211	51,178,143
	โนนสมบุญณ์	2,931	540	1,582.74	6,625	10,485,653
	โนนสวรรค์	8,600	490	4,214.00	6,208	26,160,512
	บ้านตูม	18,800	606	11,392.80	6,333	72,150,602
	พรสวรรค์	11,556	560	6,471.36	6,375	41,254,920
	โสภแสง	27,976	564	15,778.46	6,450	101,771,067
รวม		86,543	551	47,679.28	6,355	303,000,897
กิ่งอ.นาตาล	กองโพน	16,056	473	7,594.49	6,583	49,994,528
	นาตาล	16,102	520	8,373.04	6,583	55,119,722
	พะลาน	14,217	505	7,179.59	6,604	47,414,012
	พังเคน	26,191	498	13,043.12	6,555	85,497,652
รวม		72,566	499	36,190.24	6,577	238,025,914
กิ่งอ.นาเยี่ย	นาดี	12,910	580	7,487.80	5,833	43,676,337
	นาเยี่ย	34,210	506	17,310.26	6,000	103,861,560
	นาเวียง	30,093	593	17,845.15	5,812	103,716,012
รวม		77,213	552	42,643.21	5,892	251,253,909
กิ่งอ.น้ำขุ่น	ชีเหล็ก	8,989	488	4,386.63	6,100	26,758,443
	โคกสะอาด	12,540	505	6,332.70	6,625	41,954,138
	ตาเกา	7,778	546	4,246.79	6,146	26,100,771
	ไพบูลย์	18,426	495	9,120.87	6,388	58,264,118
รวม		47,733	505	24,086.99	6,355	153,077,470
น้ำยืน	เก่าขาม	5,310	461	2,447.91	6,366	15,583,395
	โชน	6,181	450	2,781.45	5,889	16,379,959
	โดมประดิษฐ์	3,212	507	1,628.48	6,611	10,765,881
	บุเปือย	2,271	500	1,135.50	6,666	7,569,243
	ยาง	21,458	438	9,398.60	5,937	55,799,488
	ยางใหญ่	311	500	155.50	6,500	1,010,750
	สีวิเชียร	826	512	422.91	6,416	2,713,391
รวม		39,569	454	17,970.35	6,111	109,822,107

อำเภอ	ตำบล	เนื้อที่	ผลผลิตเฉลี่ย	ผลผลิตรวม	ราคาขาย	มูลค่ารวม
		ไร่	กก./ไร่	ตัน	บาท/ตัน	บาท
บุญทวีภัก	คอแลน	11,970	449	5,374.53	6,043	32,478,285
	นาโพธิ์	40,433	510	20,620.83	6,650	137,128,520
	โนนค้อ	35,608	503	17,910.82	6,528	116,921,833
	บัวงาม	11,274	532	5,997.77	6,616	39,681,246
	บ้านแมด	28,434	500	14,217.00	6,566	93,348,822
	โพนงาม	16,786	496	8,325.86	4,981	41,471,109
	หนองสะโน	75,313	594	44,735.92	7,383	330,285,297
	ห้วยข่า	23,893	535	12,782.76	6,417	82,026,971
รวม		243,711	533	129,965.49	6,720	873,342,083
พิบูลมังสาหาร	กุดขมภู	19,407	783	15,195.68	5,407	82,163,042
	ดอนจิก	36,937	459	16,954.08	6,558	111,184,857
	ทรายมูล	14,841	526	7,806.37	5,969	46,596,223
	นาโพธิ์	30,489	481	14,665.21	6,055	88,797,847
	โนนกลาง	14,652	396	5,802.19	6,583	38,195,817
	โนนกาหลง	9,076	505	4,583.38	6,542	29,984,472
	บ้านเขม	15,600	423	6,598.80	6,625	43,717,050
	โพธิ์ไทร	25,160	495	12,454.20	5,930	73,853,406
	โพธิ์ศรี	23,818	538	12,814.08	5,917	75,820,911
	ระเว	31,327	505	15,820.14	4,847	76,680,219
	ไร่ใต้	35,065	475	16,655.88	6,027	100,384,989
	หนองบัวฮี	31,559	459	14,485.58	6,558	94,996,434
	ช่างศิลา	28,315	423	11,977.25	6,625	79,349,281
	รวม		316,246	493	155,812.84	6,044
โพธิ์ไทร	โพธิ์ไทร	16,501	569	9,389.07	6,500	61,028,955
	ม่วงใหญ่	11,933	511	6,097.76	6,611	40,312,291
	สองคอน	4,822	488	2,353.14	6,625	15,589,553
	สารภี	5,519	492	2,715.35	6,583	17,875,149
	สำโรง	154	500	77.00	6,555	504,735
รวม		38,929	530	20,632.32	6,558	135,310,683
ม่วงสามสิบ	ดุมใหญ่	11,484	461	5,294.12	6,511	34,470,015
	เตย	25,497	490	12,493.53	5,768	72,062,681
	นาเลิง	8,931	438	3,911.78	6,037	23,615,416
	ไผ่ใหญ่	13,110	624	8,180.64	6,718	54,957,540

อำเภอ	ตำบล	เนื้อที่	ผลผลิตเฉลี่ย	ผลผลิตรวม	ราคาขาย	มูลค่ารวม
		ไร่	กก./ไร่	ตัน	บาท/ตัน	บาท
	โพนแพง	7,836	515	4,035.54	6,111	24,661,185
	ม่วงสามสิบ	19,755	424	8,376.12	6,319	52,928,702
	ยางโยภาพ	11,373	442	5,026.87	5,889	29,603,237
	ยางดีกกระโพหลุม	21,531	494	10,636.31	6,851	72,869,360
	หนองไข่นก	8,601	450	3,870.45	6,125	23,706,506
	หนองช้างใหญ่	19,119	580	11,089.02	6,527	72,378,034
	หนองเมือง	7,915	349	2,762.34	6,319	17,455,226
	หนองเหล่า	4,754	600	2,852.40	6,347	18,104,183
	หนองฮาง	8,075	479	3,867.93	6,054	23,416,448
	เหล่าบก	6,609	780	5,155.02	6,726	34,672,665
รวม		174,590	501	87,552.07	6,338	554,901,198
เมือง	กระโสบ	12,684	580	7,356.72	6,000	44,140,320
	กุดลาด	4,338	429	1,861.00	5,599	10,419,739
	ขามใหญ่	8,075	529	4,271.68	6,250	26,698,000
	ชีเหล็ก	9,406	497	4,674.78	5,417	25,323,283
	แจระแม	979	500	489.50	5,833	2,855,254
	โนเมือง	49	529	25.92	6,250	162,000
	ปะอาว	9,442	567	5,353.61	6,083	32,566,010
	ไร่ไฉย	10,756	503	5,410.27	5,972	32,310,132
	หนองขอน	11,143	645	7,187.24	6,583	47,313,601
	หนองบ่อ	4,828	500	2,414.00	5,833	14,080,862
	หัวเรือ	9,489	457	4,336.47	6,083	26,378,747
รวม		81,189	534	43,381.19	6,045	262,247,948
วารินชำราบ	คำขวาง	4,124	548	2,259.95	6,549	14,800,413
	คำน้ำแซบ	311	548	170.43	6,549	1,116,146
	คูเมือง	27,013	570	15,397.41	6,649	102,377,379
	ท่าลาด	10,451	576	6,019.78	6,283	37,822,278
	ธาตุ	4,319	580	2,505.02	6,638	16,628,323
	โนนผึ้ง	8,622	540	4,655.88	6,666	31,036,096
	โนนโพน	9,931	555	5,511.71	6,625	36,515,079
	บึงหวาย	7,207	540	3,891.78	6,375	24,810,098
	บึงใหม่	1,212	550	666.60	6,583	4,388,228
	โพธิ์ใหญ่	25,301	475	12,017.98	5,983	71,903,574

อำเภอ	ตำบล	เนื้อที่	ผลผลิตเฉลี่ย	ผลผลิตรวม	ราคาขาย	มูลค่ารวม
		ไร่	กก./ไร่	ตัน	บาท/ตัน	บาท
	เมืองศรีโค	20,891	455	9,505.41	6,014	57,165,536
	สระสมิง	30,335	596	18,079.66	6,100	110,285,926
	แสนสุข	5,213	570	2,971.41	6,583	19,560,792
	หนองกิงเพด	527	540	284.58	6,666	1,897,010
	ห้วยชะยุ่ง	20,693	570	11,795.01	5,666	66,830,527
รวม		176,150	543	95,732.61	6,238	597,137,405
ศรีเมืองใหม่	แก้งกอก	13,770	530	7,298.10	6,166	45,000,085
	คำไหล	29,492	520	15,335.84	6,527	100,097,028
	ดอนใหญ่	7,317	484	3,541.43	6,250	22,133,938
	ตะปาย	7,862	500	3,931.00	6,666	26,204,046
	นาคำ	19,305	503	9,710.42	6,611	64,195,587
	นาเลน	1,573	508	799.08	6,604	5,277,124
	ลาดควาย	16,609	506	8,404.15	6,633	55,744,727
	วาริน	24,910	508	12,654.28	6,638	83,999,111
	สงยาง	13,232	503	6,655.70	6,528	43,448,410
	หนามแท่ง	7,204	503	3,623.61	6,604	23,930,320
	เขื่อนใหญ่	3,991	450	1,795.95	5,666	10,175,853
รวม		145,265	508	73,749.56	6,511	480,206,229
กิ่งอ.สว่างวีระวงศ์	แก้งโดม	241	408	98.33	5,736	564,021
	ท่าช้าง	2,098	429	900.04	5,599	5,039,324
	บุ่งมะแลง	2,667	383	1,021.46	6,139	6,270,743
	สว่าง	7,250	425	3,081.25	5,521	17,011,581
รวม		12,256	416	5,101.08	5,663	28,885,669
สำโรง	ขามบ่อม	17,143	600	10,285.80	5,771	59,359,352
	ค้อน้อย	26,205	607	15,906.44	5,764	91,684,720
	โคกก่อง	24,100	580	13,978.00	5,778	80,764,884
	โคกสว่าง	29,858	588	17,556.50	5,800	101,827,700
	โนนกลาง	19,508	593	11,568.24	5,896	68,206,343
	โนนกาเส้น	28,772	585	16,831.62	5,883	99,020,420
	บอน	14,462	600	8,677.20	5,833	50,614,108
	สำโรง	9,918	633	6,278.09	5,444	34,177,922
	หนองไฮ	16,737	700	11,715.90	5,833	68,338,845
รวม		186,703	604	112,797.79	5,798	653,994,294

อำเภอ	ตำบล	เนื้อที่	ผลผลิตเฉลี่ย	ผลผลิตรวม	ราคาขาย	มูลค่ารวม
		ไร่	กก./ไร่	ตัน	บาท/ตัน	บาท
สิรินธร	คันไร่	36,131	417	15,066.63	5,253	79,145,007
	คำเขื่อนแก้ว	5,206	580	3,019.48	5,722	17,277,465
	นิคมสร้างตนเองลำโดมน้อย	1,583	417	660.11	5,253	3,467,558
	โนนก่อ	3,211	396	1,271.56	6,583	8,370,679
	ฝางคำ	3,102	400	1,240.80	7,200	8,933,760
รวม		49,233	432	21,258.58	5,513	117,194,469
กิ่งอ.เหล่าเสือโก้ก	แพงใหญ่	22,812	608	13,869.70	5,906	81,914,448
	โพนเมือง	22,065	563	12,422.60	5,833	72,461,026
	หนองบก	13,746	585	8,041.41	6,437	51,762,556
	เหล่าเสือโก้ก	11,395	408	4,649.16	5,569	25,891,172
รวม		70,018	557	38,982.87	5,952	232,029,202
รวมทั้งจังหวัด		3,217,283	531	1,708,966.18	6,248	10,677,931,834

ตารางที่ 2-3 เนื้อที่และผลผลิตข้าวนาปีรายตำบล จังหวัดบุรีรัมย์ ปี 2546

อำเภอ	ตำบล	เนื้อที่	ผลผลิตเฉลี่ย	ผลผลิตรวม	ราคาขาย	มูลค่ารวม
		ไร่	กก./ไร่	ตัน	บาท/ตัน	บาท
กระสัง	กระสัง	38,921	466	18,137.19	6,680*	121,156,429
	กันทรารมย์	16,259	508	8,259.57	7,000	57,816,990
	ชุมแสง	12,218	450	5,498.10	5,000*	27,490,500
	บ้านปรือ	22,698	491	11,144.72	7,000	78,013,040
	เมืองไผ่	21,356	475	10,144.10	5,530*	56,096,873
	ลำดวน	19,669	450	8,851.05	6,100*	53,991,405
	ศรีภูมิ	13,388	456	6,104.93	5,530*	33,760,263
	สองชั้น	36,408	478	17,403.02	6,070*	105,636,331
	สูงเนิน	29,820	494	14,731.08	6,000	88,386,480
	หนองเต็ง	27,054	530	14,338.62	5,740*	82,303,679
	ห้วยสำราญ	23,235	456	10,595.16	7,000	74,166,120
รวม		261,026	480	125,207.54	6,220	778,818,110
คูเมือง	คูเมือง	4,919	417	2,051.22	5,830*	11,958,613
	ตูมใหญ่	11,134	400	4,453.60	6,840*	30,462,624
	บ้านแพ	16,343	441	7,207.26	8,500	61,261,710
	ปะเคียบ	24,993	415	10,372.10	5,910*	61,299,111
	พรสำราญ	15,830	472	7,471.76	5,410*	40,422,222
	หนองขमार	4,003	300	1,200.90	5,980*	7,181,382
	หินเหล็กไฟ	11,080	472	5,229.76	7,190*	37,601,974
รวม		88,302	430	37,986.60	6,586	250,187,636
กิ่งอ.แคนดง	แคนดง	10,260	426	4,370.76	6,840*	29,895,998
	ดงพลอง	10,607	480	5,091.36	6,840*	34,824,902
	สระบัว	15,257	444	6,774.11	5,910*	40,034,990
	หัวฝาย	1,674	480	803.52	6,220*	4,997,894
รวม		37,798	451	17,039.75	6,441	109,753,784
เฉลิมพระเกียรติ	เจริญสุข	22,160	436	9,661.76	5,980*	57,777,325
	ตาเป๊ก	12,141	429	5,208.49	6,200*	32,292,638
	ถาวร	23,447	532	12,473.80	5,000*	62,369,000
	ยายแย้มวัฒนา	14,798	525	7,768.95	7,100	55,159,545
	อีสานเขต	30,736	359	11,034.22	7,000	77,239,540

อำเภอ	ตำบล	เนื้อที่	ผลผลิตเฉลี่ย	ผลผลิตรวม	ราคาขาย	มูลค่ารวม
		ไร่	กก./ไร่	ตัน	บาท/ตัน	บาท
รวม		103,282	447	46,147.22	6,172	284,838,048
ซำนิ	โคกสนวน	12,119	400	4,847.60	5,890*	28,552,364
	ซ้อผกา	12,760	425	5,423.00	5,360*	29,067,280
	ซำนิ	11,529	425	4,899.83	4,410*	21,608,250
	เมืองยาง	22,209	370	8,217.33	5,890*	48,400,074
	ละลวด	9,605	465	4,466.33	5,420*	24,207,509
	หนองปล่อง	9,613	393	3,777.91	5,690*	21,496,308
รวม		77,835	406	31,632.00	5,480	173,331,785
นางรอง	ก้านเหลือง	12,477	361	4,504.20	5,933	26,723,419
	ชุมแสง	9,623	394	3,791.46	4,290*	16,265,363
	ถนนหัก	13,549	383	5,189.27	5,980*	31,031,835
	ทรัพย์พระยา	13,967	394	5,503.00	4,310*	23,717,930
	ทุ่งแสงทอง	4,046	433	1,751.92	5,200	9,109,984
	นางรอง	18,565	350	6,497.75	8,000	51,982,000
	บ้านสิงห์	11,785	350	4,124.75	4,760*	19,633,810
	ลำไทรโยง	13,335	394	5,253.99	5,933	31,171,923
	สะเดา	24,145	433	10,454.79	8,000	83,638,320
	หนองกง	21,819	396	8,640.32	6,170*	53,310,774
	หนองไทร	13,085	511	6,686.44	4,860*	32,496,098
	หนองโบสถ์	18,124	450	8,155.80	5,200	42,410,160
	หนองยายพิมพ์	21,078	400	8,431.20	8,000	67,449,600
	หนองโสน	9,084	450	4,087.80	6,170*	25,221,726
	หัวถนน	17,433	413	7,199.83	5,200	37,439,116
รวม		222,115	406	90,272.52	6,110	551,602,058
นาโพธิ์	ดอนกอก	9,308	400	3,723.20	7,000*	26,062,400
	นาโพธิ์	11,175	515	5,755.13	9,000	51,796,170
	บ้านคู	17,642	525	9,262.05	6,050*	56,035,403
	บ้านคู	17,547	517	9,071.80	6,950*	63,049,010
	ศรีสว่าง	11,402	532	6,065.86	6,110*	37,062,405
รวม		67,074	505	33,878.04	6,907	234,005,388
โนนดินแดง	โนนดินแดง	296	472	139.71	7,070*	987,750
	ส้มป่อย	10,529	439	4,622.23	6,050	27,964,492
รวม		10,825	440	4,761.94	6,080	28,952,242

อำเภอ	ตำบล	เนื้อที่	ผลผลิตเฉลี่ย	ผลผลิตรวม	ราคาขาย	มูลค่ารวม
		ไร่	กก./ไร่	ตัน	บาท/ตัน	บาท
โนนสุวรรณ	โกรกแก้ว	6,469	420	2,716.98	5,380*	14,617,352
	ดงอีจาน	2,515	390	980.85	4,750*	4,659,038
	ทุ่งจันทัน	8,276	416	3,442.82	5,120*	17,627,238
	โนนสุวรรณ	1,143	450	514.35	5,320*	2,736,342
รวม		18,403	416	7,655.00	5,178	39,639,970
บ้านกรวด	เขาดินเหนือ	21,579	402	8,674.76	5,970*	51,788,317
	จันทบเพชร	4,782	394	1,884.11	4,290*	8,082,832
	โนนเจริญ	19,851	385	7,642.64	5,880*	44,938,723
	บ้านกรวด	12,728	400	5,091.20	6,010*	30,598,112
	บึงเจริญ	7,878	429	3,379.66	6,320*	21,359,451
	ปราสาท	5,529	394	2,178.43	6,100*	13,288,423
	สายตะกู	8,283	375	3,106.13	5,970*	18,543,596
	หนองไม้งาม	5,316	360	1,913.76	5,480*	10,487,405
	หินลาด	11,547	394	4,549.52	5,960*	27,115,139
รวม		97,493	394	38,420.21	5,888	226,201,998
กิ่งอ.บ้านด่าน	โนนขวาง	6,187	417	2,579.98	6,840*	17,647,063
	บ้านด่าน	18,681	446	8,331.73	5,000	41,658,650
	ปราสาท	24,152	458	11,061.62	6,290*	69,577,590
	วังเหนือ	5,949	499	2,968.55	6,650*	19,740,858
รวม		54,969	454	24,941.88	5,959	148,624,161
บ้านใหม่ไชยพจน์	กุสุวันแดง	5,004	513	2,567.05	6,180*	15,864,369
	แดงใหญ่	8,201	432	3,542.83	6,110*	21,646,691
	ทองหลาง	9,057	500	4,528.50	6,040*	27,352,140
	หนองเยื้อง	9,965	510	5,082.15	6,050*	30,747,008
	หนองวาง	8,630	535	4,617.05	5,860*	27,055,913
รวม		40,857	498	20,337.58	6,032	122,666,121
ประโคนชัย	เขาคอก	21,777	429	9,342.33	7,100	66,330,543
	โคกตูม	24,152	350	8,453.20	5,310*	44,886,492
	โคกมะขาม	15,147	300	4,544.10	6,030*	27,400,923
	โคกม้า	29,457	350	10,309.95	6,200*	63,921,690
	โคกยาง	18,002	464	8,352.93	7,100	59,305,803
	จรเข้มาก	28,513	464	13,230.03	7,100	93,933,213

อำเภอ	ตำบล	เนื้อที่	ผลผลิตเฉลี่ย	ผลผลิตรวม	ราคาขาย	มูลค่ารวม
		ไร่	กก./ไร่	ตัน	บาท/ตัน	บาท
	ตะโกตาพิ	27,455	300	8,236.50	6,200*	51,066,300
	บ้านไทร	40,942	350	14,329.70	5,800*	83,112,260
	ประโคนชัย	13,688	350	4,790.80	6,260*	29,990,408
	ประโคนชัย	13,283	300	3,984.90	6,260*	24,945,474
	ปึงกู	33,316	350	11,660.60	7,830*	91,302,498
	ไพศาล	22,886	400	9,154.40	5,360*	49,067,584
	ละเวีย	23,560	300	7,068.00	5,540*	39,156,720
	สีเหล็ก	24,050	400	9,620.00	5,310*	51,082,200
	แสงทอง	24,640	425	10,472.00	5,670*	59,376,240
	หนองบอน	21,760	300	6,528.00	5,800*	37,862,400
รวม		382,628	366	140,077.44	6,230	872,740,748
ปะคำ	โคกมะม่วง	6,530	437	2,853.61	4,890*	13,954,153
	ไทยเจริญ	10,739	462	4,961.42	5,200*	25,799,384
	ปะคำ	6,027	430	2,591.61	5,630*	14,590,764
	หนองบัว	8,411	428	3,599.91	7,080*	25,487,363
	ห้วยทับ	11,261	449	5,056.19	7,070*	35,747,263
รวม		42,968	444	19,062.74	6,063	115,578,927
พลับพลาชัย	โคกขมิ้น	25,203	463	11,668.99	5,600*	65,346,344
	จันดุม	27,720	366	10,145.52	5,890*	59,757,113
	ป่าซัน	17,721	410	7,265.61	6,000*	43,593,660
	สะเดา	22,064	420	9,266.88	5,500*	50,967,840
	ลำโรง	29,797	450	13,408.65	5,680*	76,161,132
รวม		122,505	422	51,755.65	5,716	295,826,089
พุทไธสง	บ้านจาน	12,257	435	5,331.80	6,420*	34,230,156
	บ้านเป่า	6,346	495	3,141.27	6,680*	20,983,684
	บ้านยาง	17,053	470	8,014.91	6,080*	48,730,653
	บ้านแวง	6,547	471	3,083.64	6,190*	19,087,732
	พุทไธสง	8,151	513	4,181.46	6,180*	25,841,423
	มะเพ็ญ	16,058	384	6,166.27	5,390*	33,236,195
	หายโศก	6,336	475	3,009.60	6,610*	19,893,456
รวม		72,748	453	32,928.95	6,135	202,003,299
เมือง	กระสัง	16,166	413	6,676.56	5,760*	38,456,986

อำเภอ	ตำบล	เนื้อที่	ผลผลิตเฉลี่ย	ผลผลิตรวม	ราคาขาย	มูลค่ารวม
		ไร่	กก./ไร่	ตัน	บาท/ตัน	บาท
	กัลันทา	15,074	460	6,934.04	9,000	62,406,360
	ชุมเห็ด	16,344	484	7,910.50	5,960*	47,146,580
	ถลุงเหล็ก	12,808	483	6,186.26	5,480*	33,900,705
	บัวทอง	14,186	450	6,383.70	5,660*	36,131,742
	บ้านบัว	13,015	395	5,140.93	5,930*	30,485,715
	บ้านยาง	16,446	510	8,387.46	5,870*	49,234,390
	พระครู	15,885	450	7,148.25	6,180*	44,176,185
	เมืองฝาง	27,237	397	10,813.09	6,090*	65,851,718
	ลุมพุก	20,481	425	8,704.43	6,040*	52,574,757
	สวายจีก	13,949	410	5,719.09	6,460*	36,945,321
	สองห้อง	19,672	400	7,868.80	6,090*	47,920,992
	สะแกชำ	21,949	523	11,479.33	6,030*	69,220,360
	สะแกโพรง	38,984	425	16,568.20	5,980*	99,077,836
	เสม็ด	17,592	410	7,212.72	5,990*	43,204,193
	หนองตาต	28,541	400	11,416.40	5,760*	65,758,464
	หลักเขต	21,063	475	10,004.93	6,010*	60,129,629
	อิสาน	9,756	350	3,414.60	6,790*	23,185,134
รวม		339,148	436	147,969.29	6,122	905,807,067
ละหานทราย	ตาจาง	23,492	422	9,913.62	5,400*	53,533,548
	ละหานทราย	23,795	422	10,041.49	5,000*	50,207,450
	สำโรงใหม่	13,613	429	5,839.98	6,050	35,331,879
	หนองตะคอง	14,163	429	6,075.93	6,050	36,759,377
	หนองแวง	11,203	422	4,727.67	5,650*	26,711,336
รวม		86,266	424	36,598.69	5,534	202,543,590
ลำปลายมาศ	โคกกลาง	24,898	417	10,382.47	5,880*	61,048,924
	โคกลำม	22,593	474	10,709.08	5,770*	61,791,392
	โคกสะอาด	14,959	395	5,908.81	6,130*	36,221,005
	ตลาดโพธิ์	17,699	460	8,141.54	6,360*	51,780,194
	ทะเมนชัย	24,101	418	10,074.22	6,230*	62,762,391
	บ้านยาง	21,515	388	8,347.82	5,840*	48,751,269
	บุโพธิ์	11,889	370	4,398.93	6,230*	27,405,334
	ผไทวินทร์	31,008	417	12,930.34	6,020*	77,840,647

อำเภอ	ตำบล	เนื้อที่	ผลผลิตเฉลี่ย	ผลผลิตรวม	ราคาขาย	มูลค่ารวม
		ไร่	กก./ไร่	ตัน	บาท/ตัน	บาท
	เมืองแฝก	20,117	350	7,040.95	6,120*	43,090,614
	ลำปลายมาศ	812	445	361.34	5,880*	2,124,679
	แสงพัน	28,508	500	14,254.00	6,300*	89,800,200
	หนองกะทิง	21,337	400	8,534.80	5,830*	49,757,884
	หนองคู	16,209	445	7,213.01	5,880*	42,412,499
	หนองโดน	9,853	408	4,020.02	5,840*	23,476,917
	หนองบัวโคก	33,288	400	13,315.20	6,300*	83,885,760
	หินโคน	23,898	425	10,156.65	5,930*	60,228,935
รวม		322,684	421	135,789.18	6,056	822,378,644
สตึก	กระสัง	8,101	426	3,451.03	6,410*	22,121,102
	ชุมแสง	12,442	475	5,909.95	5,000	29,549,750
	ดอนมนต์	4,823	500	2,411.50	6,220*	14,999,530
	ท่าม่วง	13,850	489	6,772.65	6,390*	43,277,234
	ทุ่งวัง	15,640	551	8,617.64	6,230*	53,687,897
	นิคม	11,217	450	5,047.65	6,840*	34,525,926
	เมืองแก	11,903	400	4,761.20	6,140*	29,233,768
	ร้อนทอง	14,852	388	5,762.58	6,650*	38,321,157
	สตึก	6,730	517	3,479.41	6,410*	22,303,018
	สนามชัย	7,310	475	3,472.25	6,050*	21,007,113
	สะแก	13,980	465	6,500.70	6,180*	40,174,326
	หนองใหญ่	13,830	433	5,988.39	7,060*	42,278,033
รวม		134,678	462	62,174.95	6,296	391,478,854
หนองกี่	โคกสว่าง	17,675	400	7,070.00	6,110*	43,197,700
	โคกสูง	13,067	375	4,900.13	6,210*	30,429,807
	ดอนอะราง	19,414	468	9,085.75	6,090*	55,332,218
	ท่าโพธิ์ชัย	12,988	371	4,818.55	5,960*	28,718,558
	ทุ่งกระตาดพัฒนา	4,629	426	1,971.95	6,100*	12,028,895
	ทุ่งกระเด็น	7,546	371	2,799.57	5,970*	16,713,433
	บุกระสัง	21,087	420	8,856.54	6,100*	54,024,894
	เมืองไผ่	22,245	425	9,454.13	5,990*	56,630,239
	เขี้ยปราสาท	17,275	375	6,478.13	6,140*	39,775,718
	หนองกี่	4,973	400	1,989.20	6,200*	12,333,040

อำเภอ	ตำบล	เนื้อที่	ผลผลิตเฉลี่ย	ผลผลิตรวม	ราคาขาย	มูลค่ารวม
		ไร่	กก./ไร่	ตัน	บาท/ตัน	บาท
รวม		140,899	408	57,423.95	6,081	349,184,502
หนองหงส์	ไทยสามัคคี	23,212	417	9,679.40	5,940*	57,495,636
	เมืองฝ้าย	19,228	375	7,210.50	5,740*	41,388,270
	สระแก้ว	17,100	433	7,404.30	5,880*	43,537,284
	สระทอง	16,896	450	7,603.20	6,160*	46,835,712
	เสาเดียว	7,971	400	3,188.40	5,570*	17,759,388
	หนองชัยศรี	17,275	458	7,911.95	6,370*	50,399,122
	ห้วยหิน	11,723	500	5,861.50	5,650*	33,117,475
รวม		113,405	431	48,859.25	5,946	290,532,887
ห้วยราช	โคกเหล็ก	13,320	600	7,992.00	6,810*	54,425,520
	ตาเสา	10,291	465	4,785.32	6,290*	30,099,663
	บ้านตะโก	13,516	600	5,771.33	6,670*	38,494,771
	เมืองโพธิ์	11,362	475	5,396.95	6,290*	33,946,816
	สนวน	14,208	456	6,478.85	5,660*	36,670,291
	สามแวง	8,522	470	4,005.34	6,810*	27,276,365
	ห้วยราช	7,002	380	2,660.76	4,180*	11,121,977
	ห้วยราชา	4,601	475	2,185.48	5,660*	12,369,817
รวม		82,822	474	39,276.03	6,223	244,405,220
รวมทั้งจังหวัด		2,920,730	428	1,250,196.40	6,112	7,641,101,128

หมายเหตุ

* ข้อมูลจาก กชช.2ค ปี 2544

ตารางที่ 2-4 เนื้อที่และผลผลิตข้าวนาปีรายตำบล จังหวัดสุรินทร์ ปี 2546

อำเภอ	ตำบล	เนื้อที่	ผลผลิตเฉลี่ย	ผลผลิตรวม	ราคาขาย	มูลค่ารวม
		ไร่	กก./ไร่	ตัน	บาท/ตัน	บาท
กาบเชิง	กาบเชิง	19,292	408	7,871.14	5,200	40,929,928
	คูตัน	15,680	408	6,397.44	6,000	38,384,640
	โคกตะเคียน	20,805	204	4,244.22	5,500	23,343,210
	ดำน	13,166	204	2,685.86	6,250	16,786,625
	ตะเคียน	8,210	204	1,674.84	4,250	7,118,070
	แนงมุด	10,090	320	3,228.80	5,200	16,789,760
รวม		87,243	299	26,102.30	5,492	143,352,233
กิ่งอ.เขวาสินรินทร์	เขวาสินรินทร์	13,952	455	6,348.16	6,500	41,263,040
	ตาถูก	14,895	465	6,926.18	4,000	27,704,720
	บ้านแร่	14,738	396	5,836.25	5,750	33,558,438
	บึง	12,522	415	5,196.63	6,800	35,337,084
	ปราสาททอง	20,541	445	9,140.75	5,000	45,703,750
รวม		76,648	436	33,447.97	5,488	183,567,032
จอมพระ	กระหาด	7,073	358	2,532.13	7,000	17,724,910
	จอมพระ	18,112	475	8,603.20	5,533	47,601,506
	ชุมแสง	18,105	292	5,286.66	6,500	34,363,290
	บ้านฝื่อ	16,131	588	9,485.03	6,900	65,446,707
	บุแกรง	17,594	575	10,116.55	7,033	71,149,696
	เป็นสุข	6,441	330	2,125.53	6,000	12,753,180
	เมืองสิง	15,722	723	11,367.01	6,833	77,670,779
	ลุ่มระวี	7,077	380	2,689.26	5,200	13,984,152
	หนองสนิท	11,220	504	5,654.88	6,700	37,887,696
รวม		117,475	493	57,860.25	6,543	378,581,916
ชุมพลบุรี	กระเบื้อง	29,906	467	13,966.10	7,000	97,762,700
	ชุมพลบุรี	39,454	507	20,003.18	7,000	140,022,260
	นาหนองไผ่	39,896	352	14,043.39	8,000	112,347,120
	ไพรัชลา	34,528	571	19,715.49	6,000	118,292,940
	เมืองบัว	28,237	536	15,135.03	5,900	89,296,677
	ยะวีค	17,411	512	8,914.43	7,500	66,858,225
	ศรีณรงค์	20,617	467	9,628.14	7,000	67,396,980

อำเภอ	ตำบล	เนื้อที่	ผลผลิตเฉลี่ย	ผลผลิตรวม	ราคาขาย	มูลค่ารวม
		ไร่	กก./ไร่	ตัน	บาท/ตัน	บาท
	สระซุด	16,848	371	6,250.61	6,667	41,672,817
	หนองเรือ	7,714	316	2,437.62	6,000	14,625,720
รวม		234,611	469	110,093.99	6,797	748,275,439
ท่าตูม	กระโพ	15,571	360	5,605.56	7,100	39,799,476
	ท่าตูม	12,530	360	4,510.80	6,825	30,786,210
	ทุ่งกุลา	43,675	354	15,460.95	7,002	108,257,572
	บะ	13,100	420	5,502.00	7,333	40,346,166
	บัวโคก	20,892	469	9,798.35	6,560	64,277,176
	พรมเทพ	17,445	296	5,163.72	6,167	31,844,661
	โพนครก	18,408	471	8,670.17	7,100	61,558,207
	เมืองแก	22,137	469	10,382.25	6,560	68,107,560
	หนองบัว	8,404	349	2,933.00	7,067	20,727,511
	หนองเมธี	10,276	300	3,082.80	6,925	21,348,390
รวม		182,438	390	71,109.60	6,849	487,052,929
กิ่งอ.โนนนารายณ์	คำฝาง	7,087	510	3,614.37	6,400	23,131,968
	โนน	11,718	418	4,898.12	6,500	31,837,780
	ระเวียง	14,569	395	5,754.76	7,100	40,858,796
	หนองเทพ	16,270	446	7,256.42	6,350	46,078,267
	หนองหลวง	5,765	618	3,562.77	7,700	27,433,329
รวม		55,409	453	25,086.44	6,750	169,340,140
บัวเชด	จรัส	4,612	400	1,844.80	7,000	12,913,600
	ตาวัง	10,192	304	3,098.37	6,900	21,378,753
	บัวเชด	8,994	304	2,734.18	6,900	18,865,842
	สะเดา	13,358	304	4,060.83	6,900	28,019,727
	ลำภาลูน	5,351	400	2,140.40	7,000	14,982,800
	อาโพน	5,297	400	2,118.80	6,850	14,513,780
รวม		47,804	335	15,997.38	6,918	110,674,502
ปราสาท	กั้งแอน	16,788	306	5,137.13	7,450	38,271,619
	กันตวจระมวล	15,041	372	5,595.25	5,333	29,839,468
	โคกยาง	37,174	419	15,575.91	5,467	85,153,500
	โคกสะอาด	29,232	297	8,681.90	5,850	50,789,115
	เชื้อเพลิง	7,816	468	3,657.89	6,750	24,690,758

อำเภอ	ตำบล	เนื้อที่	ผลผลิตเฉลี่ย	ผลผลิตรวม	ราคาขาย	มูลค่ารวม
		ไร่	กก./ไร่	ตัน	บาท/ตัน	บาท
	โซคนาสาม	34,696	329	11,414.98	5,500	62,782,390
	ตานี	19,726	316	6,233.42	5,250	32,725,455
	ตาเบา	24,687	354	8,739.20	6,500	56,804,800
	ทมอ	20,405	311	6,345.96	5,000	31,729,800
	ทุ่งมน	4,581	360	1,649.16	6,375	10,513,395
	บ้านไทร	33,094	408	13,502.35	6,233	84,160,148
	บ้านพลวง	13,853	290	4,017.37	7,274	29,222,349
	ประทัดบุ	15,949	414	6,602.89	5,900	38,957,051
	ปราสาททอง	8,409	296	2,489.06	7,250	18,045,685
	ปรือ	20,509	265	5,434.89	6,700	36,413,763
	ไพล	6,045	383	2,315.24	6,850	15,859,394
	สมุด	8,285	252	2,087.82	6,167	12,875,586
	หนองใหญ่	26,371	305	8,043.16	6,000	48,258,960
รวม		342,661	343	117,523.58	6,017	707,093,236
กิ่งอ.พนมดงรัก	โคกกลาง	15,924	356	5,668.94	6,500	36,848,110
	จีกแดก	20,302	377	7,653.85	5,500	42,096,175
	ตาเมียง	10,239	310	3,174.09	5,500	17,457,495
	บักได	8,161	356	2,905.32	7,500	21,789,900
รวม		54,626	355	19,402.20	6,092	118,191,680
เมือง	แกใหญ่	15,967	651	10,394.52	6,625	68,863,695
	คอโค	7,506	461	3,460.27	6,150	21,280,661
	เจนียง	15,144	651	9,858.74	5,750	56,687,755
	ตระแสง	18,468	315	5,817.42	6,250	36,358,875
	ตั้งใจ	15,720	576	9,054.72	6,033	54,627,126
	ตาเกาะ	6,723	576	3,872.45	5,350	20,717,608
	ตาอ็อง	31,840	453	14,423.52	6,300	90,868,176
	ท่าสว่าง	26,209	320	8,386.88	6,500	54,514,720
	เทนมีย์	23,357	453	10,580.72	6,300	66,658,536
	นอกเมือง	5,779	461	2,664.12	6,933	18,470,344
	นาดี	29,412	651	19,147.21	7,600	145,518,796
	นาบัว	21,033	315	6,625.40	6,960	46,112,784
	บุฤาษี	16,191	312	5,051.59	4,867	24,586,089
	เพี้ยราม	29,052	576	16,733.95	5,350	89,526,633

อำเภอ	ตำบล	เนื้อที่	ผลผลิตเฉลี่ย	ผลผลิตรวม	ราคาขาย	มูลค่ารวม
		ไร่	กก./ไร่	ตัน	บาท/ตัน	บาท
	เมือง	218	461	100.50	6,933	696,767
	เมืองที	26,128	312	8,151.94	4,867	39,675,492
	ราม	20,493	312	6,393.82	5,850	37,403,847
	สลักได	18,340	453	8,308.02	5,867	48,743,153
	สวาย	21,957	315	6,916.46	6,333	43,801,941
	ลำโรง	24,189	453	10,957.62	4,750	52,048,695
	แสงพันท์	20,808	312	6,492.10	4,867	31,597,051
รวม		394,534	439	173,391.97	6,048	1,048,758,744
รัตนบุรี	กุดขาคีม	5,417	569	3,082.27	7,067	21,782,402
	แก	13,316	389	5,179.92	5,833	30,214,473
	ดอนแรด	8,546	353	3,016.74	6,625	19,985,903
	ทับใหญ่	18,140	566	10,267.24	6,567	67,424,965
	ธาตุ	12,496	342	4,273.63	7,225	30,876,977
	น้ำเขียว	8,854	400	3,541.60	7,000	24,791,200
	เบ็ด	11,927	572	6,822.24	7,525	51,337,356
	ไผ่	14,779	525	7,758.98	7,375	57,222,478
	ยางสว่าง	8,499	497	4,224.00	5,750	24,288,000
	รัตนบุรี	7,165	494	3,539.51	5,025	17,786,038
	หนองบัวทอง	8,973	458	4,109.63	7,450	30,616,744
	หนองบัวบาน	17,917	439	7,865.56	7,500	58,991,700
รวม		136,029	468	63,681.32	6,836	435,318,236
ลำดวน	โชคเหนือ	15,012	611	9,172.33	5,333	48,916,036
	ตระเปียงเตีย	17,704	255	4,514.52	6,200	27,990,024
	ตรำดม	15,919	349	5,555.73	5,933	32,962,146
	ลำดวน	24,236	349	8,458.36	6,125	51,807,455
	คูโลก	22,044	611	13,468.88	5,100	68,691,288
รวม		94,915	434	41,169.82	5,596	230,366,949
กิ่งอ.ศรีณรงค์	แจนแวน	22,884	338	7,734.79	6,250	48,342,438
	ณรงค์	16,196	284	4,599.66	5,000	22,998,300
	ตรวจ	21,010	419	8,803.19	5,500	48,417,545
	ศรีสุข	17,063	316	5,391.91	5,000	26,959,550
	หนองแวง	16,869	224	3,778.66	5,000	18,893,300
รวม		94,022	322	30,308.21	5,464	165,611,133

อำเภอ	ตำบล	เนื้อที่	ผลผลิตเฉลี่ย	ผลผลิตรวม	ราคาขาย	มูลค่ารวม
		ไร่	กก./ไร่	ตัน	บาท/ตัน	บาท
ศีขรภูมิ	กุดหวาย	9,430	330	3,111.90	5,000	15,559,500
	ขวาวใหญ่	16,456	337	5,545.67	6,000	33,274,020
	คาละแมะ	21,863	497	10,865.91	6,000	65,195,460
	จารพัต	23,624	378	8,929.87	5,167	46,140,638
	ช่างปี่	26,808	558	14,958.86	5,917	88,511,575
	ตรมไพร	14,477	418	6,051.39	5,000	30,256,950
	ตริ้ม	29,002	557	16,154.11	6,567	106,084,040
	แตล	38,326	595	22,803.97	6,500	148,225,805
	นารุ่ง	13,869	255	3,536.60	6,000	21,219,600
	ผักไหม	14,301	225	3,217.73	5,000	16,088,650
	ยาง	12,305	364	4,479.02	5,933	26,574,026
	ระแงง	8,181	318	2,601.56	6,000	15,609,360
	หนองขวาว	24,367	412	10,039.20	6,100	61,239,120
	หนองบัว	21,918	379	8,306.92	5,167	42,921,856
	หนองเหล็ก	35,314	378	13,348.69	5,375	71,749,209
รวม		310,241	432	133,951.40	5,888	788,649,809
สนม	แคน	14,970	524	7,844.28	6,667	52,297,815
	นานวน	9,152	354	3,239.81	6,000	19,438,860
	โพนโก	14,155	406	5,746.93	6,875	39,510,144
	สนม	14,431	384	5,541.50	7,600	42,115,400
	หนองระซัง	9,997	420	4,198.74	6,333	26,590,620
	หนองอียอ	8,345	457	3,813.67	7,833	29,872,477
	ห้วยจั่ว	9,325	354	3,301.05	6,600	21,786,930
รวม		80,375	419	33,685.98	6,876	231,612,246
สังขะ	กระเทียม	36,345	204	7,414.38	6,233	46,213,831
	ขอนแก่น	16,933	278	4,707.37	6,000	28,244,220
	ดม	17,031	210	3,576.51	6,850	24,499,094
	ตาแดง	19,237	300	5,771.10	5,667	32,704,824
	ตาตุ่ม	14,950	650	9,717.50	4,000	38,870,000
	ทับทัน	14,635	333	4,873.46	5,000	24,367,300
	เทพารักษ์	7,804	650	5,072.60	5,000	25,363,000
	บ้านจารย์	22,186	204	4,525.94	6,567	29,721,848

อำเภอ	ตำบล	เนื้อที่	ผลผลิตเฉลี่ย	ผลผลิตรวม	ราคาขาย	มูลค่ารวม
		ไร่	กก./ไร่	ตัน	บาท/ตัน	บาท
	บ้านขบ	19,681	210	4,133.01	5,900	24,384,759
	พระแก้ว	32,151	370	11,895.87	6,367	75,741,004
	สะกาด	20,430	210	4,290.30	6,700	28,745,010
	สังขะ	17,275	266	4,595.15	5,000	22,975,750
รวม		238,658	296	70,573.19	5,694	401,830,640
ลำโพงทาบ	กระออม	8,703	446	3,881.54	6,290	24,414,887
	เกาะแก้ว	4,813	513	2,469.07	6,500	16,048,955
	ประดู่	4,956	300	1,486.80	5,833	8,672,504
	ศรีสุข	13,411	300	4,023.30	6,000	24,139,800
	สะโน	5,328	446	2,376.29	6,000	14,257,740
	ลำโพงทาบ	12,986	237	3,077.68	5,000	15,388,400
	เสม็ด	8,189	343	2,808.83	5,500	15,448,565
	หนองไผ่ล้อม	22,188	300	6,656.40	5,750	38,274,300
	หนองสะ	13,982	343	4,795.83	5,250	25,178,108
	หมื่นศรี	8,880	287	2,548.56	5,333	13,591,470
รวม		103,436	330	34,124.30	5,727	195,414,729
รวมทั้งจังหวัด		2,651,125	399	1,057,509.90	6,188	6,543,691,593

ตารางที่ 2-5 เนื้อที่และผลผลิตข้าวนาปีรายตำบล จังหวัดศรีสะเกษ ปี 2546

อำเภอ	ตำบล	เนื้อที่	ผลผลิตเฉลี่ย	ผลผลิตรวม	ราคาขาย	มูลค่ารวม
		ไร่	กก./ไร่	ตัน	บาท/ตัน	บาท
กันทรลักษ์	กระแซง	18,274	440	8,040.56	6,533	52,528,978
	กุดเสลา	12,643	317	4,007.83	6,800	27,253,244
	ขนุน	17,494	329	5,755.53	6,400	36,835,392
	จานใหญ่	8,088	388	3,138.14	6,650	20,868,631
	ซำ	2,139	379	810.68	6,650	5,391,022
	ตระกาจ	8,512	394	3,353.73	6,600	22,134,618
	ทุ่งใหญ่	7,895	440	3,473.80	6,533	22,694,335
	น้ำอ้อม	2,668	378	1,008.50	6,533	6,588,531
	โนนสำราญ	17,256	276	4,762.66	6,600	31,433,556
	บึงมะลู	43,913	304	13,349.55	6,600	88,107,030
	ภูเงิน	9,091	384	3,490.94	6,633	23,155,405
	ภูผามอก	9,607	262	2,517.03	6,600	16,612,398
	เมือง	13,408	321	4,303.97	6,575	28,298,603
	สูง	4,934	288	1,420.99	6,550	9,307,485
	ละลาย	3,577	378	1,352.11	6,550	8,856,321
	เวียงเหนือ	8,752	344	3,010.69	6,800	20,472,692
	สวนกล้วย	11,491	343	3,941.41	6,700	26,407,447
	สังเม็ก	43,690	336	14,679.84	6,500	95,418,960
	เสาชงชัย	17,427	255	4,443.89	6,500	28,885,285
	หนองหญ้าลาด	4,188	367	1,537.00	6,600	10,144,200
รวม		265,047	334	88,398.85	6,577	581,394,133
กันทรารมย์	คำเนียม	9,764	346	3,378.34	6,775	22,888,254
	จาน	16,876	328	5,535.33	6,500	35,979,645
	คู	7,520	359	2,699.68	6,633	17,906,977
	คูน	4,443	308	1,368.44	7,000	9,579,080
	ทาม	1,671	339	566.47	7,000	3,965,290
	โนนสัง	6,151	356	2,189.76	6,933	15,181,606
	บัวน้อย	2,100	355	745.50	7,333	5,466,752
	ผักแพว	19,448	312	6,067.78	6,867	41,667,445
	เมืองน้อย	3,285	315	1,034.78	6,667	6,898,878

อำเภอ	ตำบล	เนื้อที่	ผลผลิตเฉลี่ย	ผลผลิตรวม	ราคาขาย	มูลค่ารวม
		ไร่	กก./ไร่	ตัน	บาท/ตัน	บาท
	ยาง	20,662	340	7,025.08	7,000	49,175,560
	ละทาย	4,331	372	1,611.13	7,100	11,439,023
	หนองแก้ว	2,381	373	888.11	7,000	6,216,770
	หนองบัว	8,730	318	2,776.14	7,167	19,896,595
	หนองแวง	3,851	363	1,397.91	6,867	9,599,448
	หนองหัวช้าง	14,447	300	4,334.10	7,250	31,422,225
	อีปาด	7,556	358	2,705.05	7,000	18,935,350
รวม		133,216	333	44,323.60	6,909	306,218,898
ชุมชน	กฤษณา	12,268	389	4,772.25	6,900	32,928,525
	กันทรารมย์	9,164	246	2,254.34	4,600	10,369,964
	โคกเพชร	9,624	266	2,559.98	5,200	13,311,896
	จะกง	25,214	267	6,732.14	4,800	32,314,272
	ใจดี	12,045	281	3,384.65	6,000	20,307,900
	ดองกำเเม็ด	15,548	286	4,446.73	5,050	22,455,987
	ตะเคียน	14,249	327	4,659.42	4,950	23,064,129
	ตาอุด	2,295	400	918.00	7,000	6,426,000
	นิคมพัฒนา	17,574	439	7,714.99	5,667	43,720,848
	ปราสาท	16,999	320	5,439.68	4,933	26,833,941
	ปรี๊ดใหญ่	14,043	450	6,319.35	5,500	34,756,425
	ลมศักดิ์	10,843	383	4,152.87	5,350	22,217,855
	ศรีตระกุล	2,355	443	1,043.27	7,000	7,302,890
	ศรีสะอาด	11,162	457	5,101.03	5,450	27,800,614
	สะเดาใหญ่	15,066	213	3,209.06	4,500	14,440,770
	ลำโรงตาเจ็น	12,345	327	4,036.82	6,033	24,354,135
	โสน	38,789	502	19,472.08	5,150	100,281,212
	หนองฉลอง	9,962	664	6,614.77	4,850	32,081,635
	ห้วยใต้	17,568	382	6,710.98	5,250	35,232,645
	ห้วยสำราญ	19,874	277	5,505.10	5,000	27,525,500
	ห้วยเหนือ	9,535	319	3,041.67	4,500	13,687,515
	หัวเสือ	15,147	330	4,998.51	5,100	25,492,401
รวม		311,669	363	113,087.69	5,278	596,907,059
ขุนหาญ	กระหวั้น	14,444	209	3,018.80	4,500	13,584,600

อำเภอ	ตำบล	เนื้อที่	ผลผลิตเฉลี่ย	ผลผลิตรวม	ราคาขาย	มูลค่ารวม
		ไร่	กก./ไร่	ตัน	บาท/ตัน	บาท
	กันทรอม	14,210	295	4,191.95	5,350	22,426,933
	ขุนหาญ	9,971	258	2,572.52	4,800	12,348,096
	โนนสูง	10,910	200	2,182.00	5,000	10,910,000
	บักดอง	7,061	344	2,428.98	5,000	12,144,900
	พรวาน	12,598	243	3,061.31	4,900	15,000,419
	โพธิ์กระสังข์	27,003	200	5,400.60	4,567	24,664,540
	โพธิ์วงค์	7,656	305	2,335.08	5,050	11,792,154
	ไพโร	8,404	421	3,538.08	5,067	17,927,451
	ภูฝ้าย	21,915	205	4,492.58	5,833	26,205,219
	ลี	6,590	309	2,036.31	5,400	10,996,074
	ห้วยจันทร์	6,551	212	1,388.81	6,000	8,332,860
รวม		147,313	249	36,647.02	5,085	186,333,246
น้ำเกลี้ยง	เขิน	7,922	275	2,178.55	6,300	13,724,865
	คูบ	11,647	326	3,796.92	6,300	23,920,596
	ตองปิด	17,722	328	5,812.82	6,300	36,620,766
	น้ำเกลี้ยง	17,512	316	5,533.79	6,500	35,969,635
	รุ่งระวี	14,821	383	5,676.44	6,500	36,896,860
	ละเอนะ	17,614	362	6,376.27	6,450	41,126,942
รวม		87,238	337	29,374.79	6,409	188,259,664
โนนคูณ	โนนค้อ	27,610	321	8,862.81	7,000	62,039,670
	บก	20,714	327	6,773.48	6,850	46,398,338
	โพธิ์	22,500	335	7,537.50	6,850	51,631,875
	หนองกง	37,409	340	12,719.06	6,800	86,489,608
	เหล่ากวาง	18,660	348	6,493.68	6,800	44,157,024
รวม		126,893	334	42,386.53	6,859	290,716,515
บึงบูรพ์	บึงบูรพ์	2,736	601	1,644.34	6,833	11,235,775
	เป่าะ	6,407	451	2,889.56	7,675	22,177,373
รวม		9,143	496	4,533.90	7,370	33,413,148
เบญจลักษ์	ท่าค้อ	24,179	243	5,875.50	6,800	39,953,400
	เสียว	13,131	326	4,280.71	6,267	26,827,210
	หนองงูเหลือม	22,177	315	6,985.76	6,267	43,779,758
	หนองหว่า	27,513	325	8,941.73	6,367	56,931,995

อำเภอ	ตำบล	เนื้อที่	ผลผลิตเฉลี่ย	ผลผลิตรวม	ราคาขาย	มูลค่ารวม
		ไร่	กก./ไร่	ตัน	บาท/ตัน	บาท
	หนองสาาง	9,510	412	3,918.12	6,150	24,096,438
รวม		96,510	311	30,001.82	6,386	191,588,801
ปรางค์กู่	กู่	21,211	564	11,963.00	5,050	60,413,150
	ดู่	15,525	380	5,899.50	5,550	32,742,225
	ตุม	11,874	354	4,203.40	5,700	23,959,380
	พิมายใต้	11,455	258	2,955.39	5,100	15,072,489
	พิมายเหนือ	12,482	255	3,182.91	5,067	16,127,805
	โพธิ์ศรี	12,533	411	5,151.06	6,150	31,679,019
	สมอ	13,518	264	3,568.75	6,033	21,530,269
	สวาย	7,416	550	4,078.80	5,550	22,637,340
	สำโรงปราสาท	14,276	489	6,980.96	5,200	36,300,992
	หนองเชียงทูน	16,067	400	6,426.80	5,275	33,901,370
รวม		136,357	399	54,410.57	5,410	294,364,039
พยุห้	ด้าแย	14,756	384	5,666.30	6,567	37,210,592
	โนนเพ็ก	13,918	390	5,428.02	6,567	35,645,807
	พยุห้	15,345	386	5,923.17	6,567	38,897,457
	พรมสวัสดิ์	18,137	379	6,873.92	6,650	45,711,568
	หนองค้ำ	9,983	375	3,743.63	6,800	25,456,684
รวม		72,139	383	27,635.04	6,619	182,922,108
กิ่งอ.โพธิ์ศรีสุวรรณ	โคด	13,908	263	3,657.80	6,000	21,946,800
	ฝือใหญ่	2,518	346	871.23	6,450	5,619,434
	เสียว	4,630	301	1,393.63	5,750	8,013,373
	หนองม้า	2,607	401	1,045.41	6,000	6,272,460
	อีเซ	1,804	362	653.05	6,000	3,918,300
รวม		25,467	299	7,621.12	6,006	45,770,367
ไพรบึง	ดินแดง	16,083	384	6,175.87	6,333	39,111,785
	โนนปูน	7,959	317	2,523.00	5,600	14,128,800
	ปราสาทเยอ	14,902	569	8,479.24	6,633	56,242,799
	ไพรบึง	35,291	230	8,116.93	5,400	43,831,422
	สำโรงพลัน	32,100	250	8,025.00	5,838	46,849,950
	สุขสวัสดิ์	12,846	262	3,365.65	7,000	23,559,550
รวม		119,181	308	36,685.69	6,098	223,724,306

อำเภอ	ตำบล	เนื้อที่	ผลผลิตเฉลี่ย	ผลผลิตรวม	ราคาขาย	มูลค่ารวม
		ไร่	กก./ไร่	ตัน	บาท/ตัน	บาท
ภูสิงห์	โคกตาล	12,250	665	8,146.25	5,100	41,545,875
	ตะเคียนราม	14,003	368	5,153.10	6,000	30,918,600
	ไพรพัฒนา	892	360	321.12	5,000	1,605,600
	ละลม	14,433	283	4,084.54	6,000	24,507,240
	ห้วยตามอญ	2,062	287	591.79	5,000	2,958,950
	ห้วยตึกชู	20,420	255	5,207.10	4,700	24,473,370
รวม		64,060	367	23,503.90	5,361	126,009,635
เมือง	คูซอด	3,569	319	1,138.51	6,400	7,286,464
	จวน	17,357	368	6,387.38	6,300	40,240,494
	ซำ	10,912	375	4,092.00	6,800	27,825,600
	ตะดอบ	11,353	480	5,449.44	6,500	35,421,360
	ท่อม	18,787	396	7,439.65	6,300	46,869,795
	น้ำคำ	2,135	364	777.14	6,650	5,167,981
	โพธิ์	2,488	382	950.42	6,300	5,987,646
	โพนป่า	6,435	383	2,464.61	6,300	15,527,043
	โพนเขวา	7,735	365	2,823.28	6,800	19,198,304
	โพนค้อ	7,009	373	2,614.36	6,900	18,039,084
	เมืองใต้	2,865	375	1,074.38	6,300	6,768,594
	เมืองเหนือ	1,406	375	527.25	6,300	3,321,675
	หญ้าปล้อง	6,489	393	2,550.18	6,500	16,576,170
	หนองแก้ว	18,989	260	4,937.14	6,800	33,572,552
	หนองครก	9,578	400	3,831.20	6,400	24,519,680
	หนองไผ่	7,626	375	2,859.75	6,300	18,016,425
	หนองไฮ	8,650	325	2,811.25	6,400	17,992,000
	หมากเขียบ	12,633	396	5,002.67	6,400	32,017,088
รวม		156,016	370	57,730.61	6,484	374,347,955
เมืองจันทร์	ตาโกน	6,691	353	2,361.92	5,400	12,754,368
	เมืองจันทร์	10,644	302	3,214.49	5,640	18,129,724
	หนองใหญ่	10,208	349	3,562.59	5,720	20,378,015
รวม		27,543	332	9,139.00	5,609	51,262,107
ยางชุมน้อย	กุดเมืองขาม	6,528	384	2,506.75	7,400	18,549,950
	คอนกาม	6,614	331	2,189.23	4,983	10,908,933

อำเภอ	ตำบล	เนื้อที่	ผลผลิตเฉลี่ย	ผลผลิตรวม	ราคาขาย	มูลค่ารวม
		ไร่	กก./ไร่	ตัน	บาท/ตัน	บาท
	โนนคูณ	15,771	281	4,431.65	7,100	31,464,715
	บึงบอน	8,057	304	2,449.33	7,000	17,145,310
	ยางชุมน้อย	9,328	354	3,302.11	7,000	23,114,770
	ยางชุมใหญ่	5,435	321	1,744.64	8,125	14,175,200
	ลิ้นฟ้า	11,410	272	3,103.52	7,667	23,794,688
รวม		63,143	312	19,727.23	7,054	139,153,566
ราษีไศล	จิกสังข์ทอง	8,499	413	3,510.09	5,573	19,561,732
	ด่าน	1,707	285	486.50	4,833	2,351,255
	คู	9,924	341	3,384.08	7,133	24,138,643
	บัวหุ้ง	6,714	560	3,759.84	6,233	23,435,083
	ไผ่	11,623	307	3,568.26	5,900	21,052,734
	เมืองคง	6,511	344	2,239.78	7,867	17,620,349
	เมืองแคน	10,729	504	5,407.42	8,250	44,611,215
	สัมปอ	7,528	613	4,614.66	7,333	33,839,302
	สร้างป่า	17,015	576	9,800.64	7,367	72,201,315
	หนองแค	5,331	618	3,294.56	7,433	24,488,464
	หนองหมี	9,412	435	4,094.22	7,467	30,571,541
	หนองอึ่ง	4,107	392	1,609.94	6,000	9,659,640
	ห้วยน้ำคำ	20,923	214	4,477.52	6,000	26,865,120
รวม		120,023	419	50,247.51	6,973	350,396,393
วังหิน	ดวนใหญ่	16,979	323	5,484.22	6,100	33,453,742
	ทุ่งสว่าง	5,829	325	1,894.43	7,100	13,450,453
	ธาตุ	17,310	276	4,777.56	6,125	29,262,555
	บ่อแก้ว	8,978	333	2,989.67	6,100	18,236,987
	บุสูง	22,230	277	6,157.71	5,500	33,867,405
	โพนยาง	12,373	343	4,243.94	5,733	24,330,508
	วังหิน	13,200	257	3,392.40	5,400	18,318,960
	ศรีสำราญ	11,232	397	4,459.10	6,250	27,869,375
รวม		108,131	309	33,399.03	5,952	198,789,985
ศรีรัตนะ	ตุม	7,491	392	2,936.47	6,800	19,967,996
	พิงพวย	9,629	423	4,073.07	7,000	28,511,490
	ศรีแก้ว	7,167	432	3,096.14	6,867	21,261,193

อำเภอ	ตำบล	เนื้อที่	ผลผลิตเฉลี่ย	ผลผลิตรวม	ราคาขาย	มูลค่ารวม
		ไร่	กก./ไร่	ตัน	บาท/ตัน	บาท
	ศรีโนนงาม	19,190	391	7,503.29	6,800	51,022,372
	สระยาว	12,720	389	4,948.08	6,800	33,646,944
	สะพุง	12,033	390	4,692.87	6,300	29,565,081
	เลื่องข้าว	14,688	391	5,743.01	6,800	39,052,468
รวม		82,918	398	32,992.93	6,760	223,027,544
กิ่งอ.ศีลาลาด	กุง	10,888	530	5,770.64	6,800	39,240,352
	คลีกลี้ง	12,878	267	3,438.43	6,000	20,630,580
	ใจดม่วง	10,098	450	4,544.10	6,300	28,627,830
	หนองบัวดง	2,433	405	985.37	6,433	6,338,885
รวม		36,297	406	14,738.54	6,435	94,837,647
ห้วยทับทัน	กล้วยกว้าง	13,798	304	4,194.59	5,450	22,860,516
	จานแสนไชย	10,368	309	3,203.71	6,333	20,289,095
	ปราสาท	9,320	404	3,765.28	5,633	21,209,822
	ผักไหม	11,054	231	2,553.47	5,167	13,193,779
	เมืองหลวง	13,108	250	3,277.00	5,000	16,385,000
	ห้วยทับทัน	15,671	247	3,870.74	5,267	20,387,188
รวม		73,319	285	20,864.79	5,479	114,325,400
อุทุมพรพิสัย	ก้านเหลือง	10,881	415	4,515.62	6,100	27,545,282
	กำแพง	7,190	268	1,926.92	6,267	12,076,008
	ชะยุ้ง	10,477	420	4,400.34	5,500	24,201,870
	แซ้	8,250	306	2,524.50	6,133	15,482,759
	เขม	10,009	333	3,333.00	5,300	17,664,900
	โคกจาน	6,957	472	3,283.70	4,850	15,925,945
	โคกหล่าม	8,214	415	3,408.81	7,560	25,770,604
	ตาเกษ	7,101	384	2,726.78	5,700	15,542,646
	แต่	4,660	341	1,589.06	6,050	9,613,813
	ทุ่งไชย	8,480	277	2,348.96	7,567	17,774,580
	ปะอ่าว	8,259	352	2,907.17	5,050	14,681,209
	โพธิ์ชัย	8,630	601	5,186.63	6,350	32,935,101
	รังแร้ง	6,528	373	2,434.94	5,600	13,635,664
	สระกำแพงใหญ่	7,703	404	3,112.01	5,700	17,738,457
	สำโรง	10,070	413	4,158.91	5,500	22,874,005

อำเภอ	ตำบล	เนื้อที่	ผลผลิตเฉลี่ย	ผลผลิตรวม	ราคาขาย	มูลค่ารวม
		ไร่	กก./ไร่	ตัน	บาท/ตัน	บาท
	หนองห้าง	13,794	343	4,731.34	4,967	23,500,566
	หนองไฮ	8,480	343	2,908.64	5,600	16,288,384
	หัวช้าง	8,113	283	2,295.98	5,000	11,479,900
	อีหล้า	4,334	375	1,625.25	5,100	8,288,775
รวม		158,130	376	59,418.56	5,773	343,020,468
รวมทั้งจังหวัด		2,419,753	346	836,868.72	6,138	5,136,782,984

ตารางที่ 2-6 เนื้อที่และผลผลิตข้าวนาปีรายตำบล จังหวัดร้อยเอ็ด ปี 2546

อำเภอ	ตำบล	เนื้อที่	ผลผลิตเฉลี่ย	ผลผลิตรวม	ราคาขาย	มูลค่ารวม
		ไร่	กก./ไร่	ตัน	บาท/ตัน	บาท
เกษตรวิสัย	กำแพง	45,377	350	15,881.95	6,800	107,997,260
	ท่ากาสิงห์	15,045	250	3,761.25	6,000	22,567,500
	เกษตรวิสัย	31,021	350	10,857.35	5,833	63,330,923
	ดงครั้งน้อย	39,245	283	11,106.34	5,333	59,230,111
	ดงครั้งใหญ่	40,913	140	5,727.82	6,167	35,323,466
	ทุ่งทอง	28,877	100	2,887.70	4,000	11,550,800
	น้ำอ้อม	17,488	250	4,372.00	5,667	24,776,124
	โนนสว่าง	15,714	300	4,714.20	6,000	28,285,200
	บ้านฝาง	10,822	333	3,603.73	6,500	23,424,245
	เมืองบัว	25,537	450	11,491.65	6,500	74,695,725
	สิงห์โคก	14,471	300	4,341.30	5,500	23,877,150
	หนองวาง	27,066	400	10,826.40	6,000	64,958,400
	เหล่าหลวง	6,528	475	3,100.80	6,000	18,604,800
	รวม		318,104	291	92,672.49	6,028
จตุรพักตรพิมาน	โคกสาม	15,979	400	6,391.60	6,250	39,947,500
	ดงกลาง	9,894	625	6,183.75	7,333	45,345,439
	ดงแดง	14,888	300	4,466.40	7,000	31,264,800
	ดู่้อย	12,648	275	3,478.20	7,150	24,869,130
	น้ำใส	17,489	400	6,995.60	5,750	40,224,700
	ป่าสังข์	10,100	325	3,282.50	5,650	18,546,125
	เมืองหงส์	37,377	300	11,213.10	6,200	69,521,220
	ลิ้นฟ้า	7,892	400	3,156.80	5,750	18,151,600
	ศรีโคตร	10,033	375	3,762.38	6,250	23,514,875
	หนองผือ	11,657	250	2,914.25	6,700	19,525,475
	หัวช้าง	18,137	400	7,254.80	6,800	49,332,640
	ชิงออง	9,135	500	4,567.50	6,267	28,624,523
รวม		175,229	363	63,666.88	6,422	408,868,027
จังหาร	จังหาร	10,338	367	3,794.05	6,100	23,143,705
	ดงสิงห์	9,012	333	3,001.00	6,000	18,006,000
	ดินดำ	9,401	325	3,055.33	7,000	21,387,310

อำเภอ	ตำบล	เนื้อที่	ผลผลิตเฉลี่ย	ผลผลิตรวม	ราคาขาย	มูลค่ารวม
		ไร่	กก./ไร่	ตัน	บาท/ตัน	บาท
	ป่าฝาง	6,213	350	2,174.55	5,500	11,960,025
	ฝักแก้วน	8,689	475	4,127.28	8,100	33,430,968
	ม่วงลาด	1,357	350	474.95	8,100	3,847,095
	ยางใหญ่	8,258	300	2,477.40	7,000	17,341,800
	แสนชาติ	7,804	275	2,146.10	6,000	12,876,600
รวม		61,072	348	21,250.66	6,682	141,993,503
กิ่งอ.เชียงขวัญ	เชียงขวัญ	3,498	240	839.52	6,500	5,456,880
	บ้านเชียง	9,714	350	3,399.90	6,000	20,399,400
	พระเจ้า	9,112	333	3,034.30	7,500	22,757,250
	พระธาตุ	5,927	350	2,074.45	6,000	12,446,700
	พลับพลา	1,020	300	306.00	8,000	2,448,000
	หมู่มั่น	2,937	317	931.03	7,667	7,138,207
รวม		32,208	329	10,585.20	6,674	70,646,437
กิ่งอ.ทุ่งเขาหลวง	เขาทุ่งหลวง	9,999	400	3,999.60	5,500	21,997,800
	เทอดไทย	3,893	430	1,673.99	6,000	10,043,940
	บึงงาม	2,155	300	646.50	6,000	3,879,000
	มะบ้า	3,295	275	906.13	7,000	6,342,910
	เหล่า	6,602	367	2,422.93	5,000	12,114,650
รวม		25,944	372	9,649.15	5,636	54,378,300
ธวัชบุรี	เขวาสินรินทร์	17,066	383	6,536.28	5,600	36,603,168
	ธวัชบุรี	8,510	317	2,697.67	8,500	22,930,195
	ธวัชบุรี	4,782	300	1,434.60	8,000	11,476,800
	นิเวศน์	4,965	383	1,901.60	7,000	13,311,200
	บึงนคร	12,152	300	3,645.60	6,000	21,873,600
	ไพศาล	8,619	300	2,585.70	5,500	14,221,350
	มะอึ	8,190	333	2,727.27	6,600	17,999,982
	เมืองน้อย	11,129	400	4,451.60	5,500	24,483,800
	ราชธานี	5,865	367	2,152.46	6,167	13,274,221
	หนองไผ่	13,428	367	4,928.08	6,400	31,539,712
	หนองพอก	8,679	383	3,324.06	6,600	21,938,796
	คู่มแม่น้ำ	13,535	325	4,398.88	5,750	25,293,560
รวม		116,920	349	40,783.80	6,251	254,946,384
ปทุมรัตต์	ชีเหล็ก	17,698	425	7,521.65	6,750	50,771,138

อำเภอ	ตำบล	เนื้อที่	ผลผลิตเฉลี่ย	ผลผลิตรวม	ราคาขาย	มูลค่ารวม
		ไร่	กก./ไร่	ตัน	บาท/ตัน	บาท
	ดอกกล้า	26,800	400	10,720.00	5,867	62,894,240
	โนนสง่า	18,386	350	6,435.10	4,850	31,210,235
	โนนสวรรค์	24,622	238	5,860.04	6,125	35,892,745
	บัวแดง	7,038	450	3,167.10	6,600	20,902,860
	โพนสูง	9,923	275	2,728.83	6,100	16,645,863
	สระบัว	26,971	350	9,439.85	6,233	58,838,585
	หนองแคน	24,202	400	9,680.80	6,000	58,084,800
รวม		155,640	357	55,553.37	6,035	335,240,466
พนมไพร	กุดน้ำใส	4,842	350	1,694.70	9,000	15,252,300
	ค้อใหญ่	4,531	350	1,585.85	6,500	10,308,025
	คำไฮ	8,051	325	2,616.58	6,375	16,680,698
	โคกสว่าง	7,539	333	2,510.49	5,500	13,807,695
	ขามสุวรรณ	1,577	350	551.95	7,550	4,167,223
	น่านวล	11,494	267	3,068.90	6,333	19,435,344
	พนมไพร	11,735	300	3,520.50	7,500	26,403,750
	โพธิ์ชัย	11,563	300	3,468.90	6,667	23,127,156
	โพธิ์ใหญ่	11,188	250	2,797.00	7,000	19,579,000
	วารีสวัสดิ์	22,202	200	4,440.40	8,150	36,189,260
	สระแก้ว	8,955	310	2,776.05	5,000	13,880,250
	แสนสุข	7,203	300	2,160.90	7,500	16,206,750
	หนองทัพไทย	19,790	250	4,947.50	7,650	37,848,375
รวม		130,670	277	36,139.72	6,997	252,885,826
โพธิ์ชัย	ขามเปี้ย	16,034	383	6,141.02	5,750	35,310,865
	คำพอง	9,322	383	3,570.33	7,000	24,992,310
	เขียงใหม่	6,996	433	3,029.27	6,667	20,196,143
	ดอนโอง	9,197	350	3,218.95	6,000	19,313,700
	บัวคำ	4,135	350	1,447.25	5,500	7,959,875
	โพธิ์ศรี	12,225	350	4,278.75	6,000	25,672,500
	สะอาด	1,139	400	455.60	5,867	2,673,005
	หนองตาไก่	13,555	400	5,422.00	5,867	31,810,874
	อัครค้ำ	9,660	467	4,511.22	7,000	31,578,540
รวม		82,263	390	32,074.39	6,220	199,507,812
โพนทราย	ท่าหาดยาว	15,921	200	3,184.20	6,600	21,015,720

อำเภอ	ตำบล	เนื้อที่	ผลผลิตเฉลี่ย	ผลผลิตรวม	ราคาขาย	มูลค่ารวม
		ไร่	กก./ไร่	ตัน	บาท/ตัน	บาท
	โพนทราย	11,163	283	3,159.13	5,500	17,375,215
	ยางคำ	7,036	200	1,407.20	6,500	9,146,800
	ศรีสว่าง	26,581	140	3,721.34	6,250	23,258,375
	สามขา	17,257	250	4,314.25	6,600	28,474,050
รวม		77,958	202	15,786.12	6,288	99,270,160
โพนทอง	ค่านาดี	9,856	313	3,084.93	6,250	19,280,813
	โคกกกม่วง	5,755	383	2,204.17	6,075	13,390,333
	โคกสูง	5,582	375	2,093.25	6,000	12,559,500
	นาอุดม	12,929	317	4,098.49	6,500	26,640,185
	โนนชัยศรี	9,303	400	3,721.20	6,667	24,809,240
	พรมสวรรค์	14,032	333	4,672.66	6,000	28,035,960
	โพธิ์ทอง	15,717	350	5,500.95	6,000	33,005,700
	โพธิ์ศรีสว่าง	14,011	375	5,254.13	6,250	32,838,313
	วังสามัคคี	10,988	333	3,659.00	6,467	23,662,753
	แวง	5,579	325	1,813.18	6,250	11,332,375
	สระนกแก้ว	7,296	317	2,312.83	5,000	11,564,150
	สว่าง	6,398	350	2,239.30	7,000	15,675,100
	หนองใหญ่	14,160	275	3,894.00	6,500	25,311,000
	คุ้มเม่า	10,441	400	4,176.40	5,000	20,882,000
รวม		142,047	343	48,724.49	6,136	298,987,422
เมยวดี	ชมสะอาด	4,689	400	1,875.60	7,000	13,129,200
	ชุมพร	9,044	333	3,011.65	6,333	19,072,779
	บึงเลิศ	10,443	340	3,550.62	6,300	22,368,906
	เมยวดี	4,556	317	1,444.25	7,000	10,109,750
รวม		28,732	344	9,882.12	6,545	64,680,635
เมือง	ขอนแก่น	10,452	250	2,613.00	7,100	18,552,300
	แคนใหญ่	13,921	250	3,480.25	6,500	22,621,625
	ดงลาน	6,630	400	2,652.00	5,750	15,249,000
	นาโพธิ์	6,342	433	2,746.09	5,333	14,644,898
	โนนตาล	6,646	333	2,213.12	5,750	12,725,440
	โนนรัง	4,263	300	1,278.90	5,667	7,247,526
	โนนเมือง	343	300	102.90	7,500	771,750
	ปอภาร	9,698	325	3,151.85	5,750	18,123,138

อำเภอ	ตำบล	เนื้อที่	ผลผลิตเฉลี่ย	ผลผลิตรวม	ราคาขาย	มูลค่ารวม
		ไร่	กก./ไร่	ตัน	บาท/ตัน	บาท
	เมืองทอง	7,979	400	3,191.60	5,900	18,830,440
	รอบเมือง	5,451	400	2,180.40	8,800	19,187,520
	สะอาดสมบูรณ์	12,156	300	3,646.80	7,800	28,445,040
	สี่แก้ว	25,016	425	10,631.80	6,333	67,331,189
	หนองแก้ว	14,607	325	4,747.28	5,000	23,736,400
	หนองวาง	13,263	600	7,957.80	6,750	53,715,150
	เหนือเมือง	7,716	300	2,314.80	7,500	17,361,000
รวม		144,483	366	52,908.59	6,399	338,542,416
เมืองสรวง	กกกุง	6,133	233	1,428.99	6,000	8,573,940
	คูเมือง	10,055	233	2,342.82	6,000	14,056,920
	เมืองสรวง	11,528	333	3,838.82	6,333	24,311,247
	หนองฝือ	11,684	400	4,673.60	5,900	27,574,240
	หนองหิน	15,636	517	8,083.81	7,000	56,586,670
รวม		55,036	370	20,368.04	6,437	131,103,017
ศรีสมเด็จ	บ้านบาก	2,885	325	937.63	9,000	8,438,670
	โพธิ์ทอง	3,233	383	1,238.24	5,250	6,500,760
	โพธิ์สัย	3,419	400	1,367.60	6,050	8,273,980
	เมืองเปลือย	4,266	400	1,706.40	6,000	10,238,400
	ศรีสมเด็จ	7,678	300	2,303.40	6,833	15,739,132
	สวนจิก	8,390	300	2,517.00	5,500	13,843,500
	หนองใหญ่	9,204	450	4,141.80	7,067	29,270,101
รวม		39,075	364	14,212.07	6,495	92,304,543
สุวรรณภูมิ	จำปาขัน	8,895	300	2,668.50	6,750	18,012,375
	ช้างเผือก	9,748	357	3,480.04	6,167	21,461,407
	ดอกไม้	4,473	446	1,994.96	6,250	12,468,500
	ทุ่งกุลา	25,868	233	6,027.24	6,167	37,169,989
	ทุ่งศรีเมือง	9,664	300	2,899.20	5,000	14,496,000
	ทุ่งหลวง	61,003	350	21,351.05	5,333	113,865,150
	นาใหญ่	20,410	286	5,837.26	6,500	37,942,190
	น้ำคำ	17,727	300	5,318.10	6,500	34,567,650
	บ่อพันขัน	6,146	317	1,948.28	7,500	14,612,100
	เปลือย	20,141	375	7,552.88	6,167	46,578,611
	เมืองทุ่ง	10,506	375	3,939.75	5,500	21,668,625

อำเภอ	ตำบล	เนื้อที่	ผลผลิตเฉลี่ย	ผลผลิตรวม	ราคาขาย	มูลค่ารวม
		ไร่	กก./ไร่	ตัน	บาท/ตัน	บาท
	สระคู	35,339	300	10,601.70	6,500	68,911,050
	ห้วยหินลาด	10,138	350	3,548.30	6,500	23,063,950
	หัวโทน	11,700	300	3,510.00	6,300	22,113,000
	หินกอง	52,332	250	13,083.00	6,767	88,532,661
รวม		304,090	308	93,760.26	6,138	575,463,258
เสลภูมิ	กลาง	2,600	383	995.80	6,500	6,472,700
	เกาะแก้ว	7,510	400	3,004.00	5,250	15,771,000
	ขวัญเมือง	3,862	475	1,834.45	7,267	13,330,948
	ขวาว	14,766	400	5,906.40	6,167	36,424,769
	ท่าม่วง	8,351	350	2,922.85	6,500	18,998,525
	นางาม	7,352	475	3,492.20	7,500	26,191,500
	นาแซง	11,680	317	3,702.56	6,400	23,696,384
	นาเมือง	22,883	467	10,686.36	6,500	69,461,340
	นาเลิง	3,969	400	1,587.60	6,000	9,525,600
	บึงเกลือ	9,251	375	3,469.13	5,000	17,345,650
	พรสวรรค์	11,458	400	4,583.20	5,667	25,972,994
	โพธิ์ทอง	9,614	417	4,009.04	6,250	25,056,500
	ภูเงิน	16,645	383	6,375.04	5,667	36,127,352
	เมืองไพร	12,243	400	4,897.20	6,833	33,462,568
	วังหลวง	15,553	267	4,152.65	6,000	24,915,900
	ศรีวิสัย	14,599	367	5,357.83	5,667	30,362,823
	หนองหลวง	7,581	327	2,478.99	6,000	14,873,940
	เหล่าน้อย	7,252	417	3,024.08	6,000	18,144,480
รวม		187,169	387	72,479.38	6,155	446,134,973
หนองพอก	กกโพธิ์	6,860	300	2,058.00	6,050	12,450,900
	โคกสว่าง	7,473	400	2,989.20	6,000	17,935,200
	ท่าสีดา	2,902	400	1,160.80	6,100	7,080,880
	บึงงาม	5,961	300	1,788.30	6,000	10,729,800
	ผาน้ำน้อย	3,680	333	1,225.44	7,000	8,578,080
	ภูเขาทอง	12,903	367	4,735.40	6,000	28,412,400
	รอบเมือง	7,250	300	2,175.00	5,533	12,034,275
	หนองขุ่นใหญ่	8,378	400	3,351.20	6,550	21,950,360
	หนองพอก	9,116	300	2,734.80	6,000	16,408,800

อำเภอ	ตำบล	เนื้อที่	ผลผลิตเฉลี่ย	ผลผลิตรวม	ราคาขาย	มูลค่ารวม
		ไร่	กก./ไร่	ตัน	บาท/ตัน	บาท
รวม		64,523	344	22,218.14	6,102	135,580,695
กิ่งอ.หนองฮี	ดู่ก้อง	9,103	250	2,275.75	5,250	11,947,688
	เด่นราษฎร์	8,256	300	2,476.80	5,000	12,384,000
	สาวแห	8,846	225	1,990.35	6,500	12,937,275
	หนองฮี	18,945	283	5,361.44	5,500	29,487,920
รวม		45,150	268	12,104.34	5,515	66,756,883
อาจสามารถ	ชีเหล็ก	6,560	400	2,624.00	7,350	19,286,400
	บ้านแจ้ง	7,197	375	2,698.88	7,000	18,892,160
	บ้านดู่	10,821	360	3,895.56	6,500	25,321,140
	โพนเมือง	20,959	343	7,188.94	6,833	49,122,027
	หนองขาม	15,942	400	6,376.80	6,000	38,260,800
	หนองบัว	14,574	400	5,829.60	6,400	37,309,440
	หนองหมื่นถ่าน	11,687	400	4,674.80	6,533	30,540,468
	หนองม	10,388	400	4,155.20	6,500	27,008,800
	โหรา	17,723	333	5,901.76	6,750	39,836,880
	อาจสามารถ	15,604	367	5,726.67	6,000	34,360,020
รวม		131,455	373	49,072.21	6,520	319,938,135
รวมทั้งจังหวัด		2,317,768	334	773,891.42	6,262	4,845,850,596

ตารางที่ 2-7 เนื้อที่และผลผลิตข้าวนาปีรายตำบล จังหวัดอุดรธานี ปี 2546

อำเภอ	ตำบล	เนื้อที่	ผลผลิตเฉลี่ย	ผลผลิตรวม	ราคาขาย	มูลค่ารวม
		ไร่	กก./ไร่	ตัน	บาท/ตัน	บาท
กุดจับ	กุดจับ	7,848	408	3,201.98	6,584	21,081,836
	ขอนแก่น	10,570	557	5,887.49	6,250	36,796,813
	เขียงเพ็ง	19,274	391	7,536.13	6,444	48,562,822
	ตาลเลียน	4,806	478	2,297.27	6,125	14,070,779
	ปะโค	16,964	391	6,632.92	6,444	42,742,536
	เมืองเพีย	16,695	500	8,347.50	6,917	57,739,658
	สว่างก่อ	7,374	500	3,687.00	6,917	25,502,979
รวม		83,531	450	37,590.29	6,557	246,497,423
กุมภวาปี	กุมภวาปี	2,526	534	1,348.88	6,667	8,992,983
	เขียงแหง	14,969	393	5,882.82	5,677	33,396,769
	แซแล	8,893	550	4,891.15	6,861	33,558,180
	ตุมใต้	10,003	500	5,001.50	6,250	31,259,375
	ท่าลี่	3,005	475	1,427.38	5,917	8,445,807
	ปะโค	7,705	461	3,552.01	6,000	21,312,060
	ผาสุก	9,554	547	5,226.04	6,250	32,662,750
	พันดอน	21,698	472	10,241.46	6,673	68,341,263
	เวียงคำ	6,530	536	3,500.08	6,167	21,584,993
	สีอ้อ	5,073	475	2,409.68	5,917	14,258,077
	เสอเพลอ	18,954	514	9,742.36	6,417	62,516,724
	หนองหว่า	4,098	423	1,733.45	5,958	10,327,895
	ห้วยแก้ง	505	461	232.81	6,000	1,396,860
	รวม		113,513	486	55,189.62	6,307
กิ่งอ.กู่แก้ว	คอนสาย	6,952	549	3,816.65	6,646	25,365,456
	ค้อใหญ่	8,485	528	4,480.08	6,625	29,680,530
	บ้านจืด	8,753	549	4,805.40	6,646	31,936,688
	บ้านโนนทองอินทร์	5,474	549	3,005.23	6,646	19,972,759
รวม		29,664	543	16,107.36	6,640	106,955,433
ไชยวาน	คำเลาะ	8,482	463	3,927.17	5,950	23,366,662
	ไชยวาน	22,737	381	8,662.80	6,666	57,746,225
	โพนสูง	17,597	463	8,147.41	5,950	48,477,090

อำเภอ	ตำบล	เนื้อที่	ผลผลิตเฉลี่ย	ผลผลิตรวม	ราคาขาย	มูลค่ารวม
		ไร่	กก./ไร่	ตัน	บาท/ตัน	บาท
	หนองหลัก	23,632	396	9,358.27	5,642	52,799,359
รวม		72,448	415	30,095.65	6,060	182,389,336
ทุ่งฝน	ทุ่งฝน	50,383	379	19,095.16	6,042	115,372,957
	ทุ่งใหญ่	12,716	487	6,192.69	6,622	41,007,993
	นาชุมแสง	19,196	379	7,275.28	6,042	43,957,242
	นาทม	6,948	500	3,474.00	7,000	24,318,000
รวม		89,243	404	36,037.13	6,234	224,656,192
นาขุขันธ์	นาแค	2,093	440	920.92	6,251	5,756,671
	นาขุขันธ์	1,383	386	533.84	5,950	3,176,348
	โนนทอง	1,474	386	568.96	5,950	3,385,312
	บ้านก้อง	4,552	440	2,002.88	6,251	12,520,003
รวม		9,502	424	4,026.60	6,169	24,838,334
น้ำโสม	นางัว	4,923	416	2,047.97	6,268	12,836,676
	น้ำโสม	7,489	392	2,935.69	6,083	17,857,802
	บ้านหยวก	4,365	416	1,815.84	6,268	11,381,685
	ศรีสำราญ	2,904	409	1,187.74	6,083	7,225,022
	โสมเยี่ยม	3,393	466	1,581.14	6,000	9,486,840
	หนองแวง	13,354	416	5,555.26	6,268	34,820,370
รวม		36,428	415	15,123.64	6,190	93,608,395
โนนสะอาด	โคกกลาง	3,364	451	1,517.16	6,207	9,417,012
	ทมนางาม	7,072	403	2,850.02	6,834	19,477,037
	โนนสะอาด	2,031	451	915.98	6,207	5,685,488
	บึงแก้ว	8,050	423	3,405.15	5,958	20,287,884
	โพธิ์ศรีสำราญ	4,019	473	1,900.99	6,153	11,696,791
	หนองกุงศรี	2,056	473	972.49	6,153	5,983,731
รวม		26,592	435	11,561.79	6,275	72,547,943
บ้านดุง	ดงเย็น	8,516	188*	1,601.01	6,000*	9,606,060
	ถ่อนนาลับ	45,787	407*	18,635.31	6,500*	121,129,515
	นาคำ	21,842	471	10,287.58	6,438	66,231,440
	นาไหม	44,830	325	14,569.75	6,500	94,703,375
	บ้านจันทน์	36,385	551*	20,048.14	6,500*	130,312,910
	บ้านชัย	27,531	426	11,728.21	7,000	82,097,470
	บ้านดุง	25,455	421	10,716.56	6,917	74,126,446

อำเภอ	ตำบล	เนื้อที่	ผลผลิตเฉลี่ย	ผลผลิตรวม	ราคาขาย	มูลค่ารวม
		ไร่	กก./ไร่	ตัน	บาท/ตัน	บาท
	บ้านตาด	10,245	466	4,774.17	6,250	29,838,563
	บ้านม่วง	17,426	312*	5,436.91	7,180*	39,037,014
	โพนสูง	24,657	298*	7,347.79	4,660*	34,240,701
	วังทอง	11,252	337*	3,791.92	7,430*	28,173,966
	ศรีสุทโธ	11,548	421*	4,861.71	6,917	33,628,448
	อ้อมกอก	9,773	322*	3,146.91	5,830*	18,346,485
รวม		295,247	396	116,945.97	6,511	761,472,393
บ้านฝื่อ	กลางใหญ่	9,439	426	4,021.01	6,928	27,857,557
	ข้าวสาร	10,220	394	4,026.68	5,750	23,153,410
	เขื่อน้ำ	20,737	391	8,108.17	6,444	52,249,047
	คำด้วง	3,646	426	1,553.20	6,928	10,760,570
	คำบง	6,494	413	2,682.02	6,062	16,258,405
	จำปาโมง	25,245	423	10,678.64	6,217	66,389,105
	โนนทอง	17,368	394	6,842.99	5,750	39,347,193
	บ้านค้อ	12,593	426	5,364.62	6,928	37,166,087
	บ้านฝื่อ	13,286	345	4,583.67	5,050	23,147,534
	เมืองพาน	14,259	394	5,618.05	5,967	33,522,904
	หนองแวง	5,184	394	2,042.50	5,750	11,744,375
	หนองหัวคู	8,489	361	3,064.53	6,708	20,556,867
	หายโตก	27,121	429	11,634.91	6,930	80,629,926
รวม		174,081	403	70,220.99	6,306	442,782,980
กิ่งอ.ประจักษ์ศิลปาคม	นาม่วง	24,699	393	9,706.71	5,677	55,104,993
	ห้วยสามพาด	15,403	394	6,068.78	6,555	39,780,853
	คุ้มจານ	8,703	393	3,420.28	5,677	19,416,930
รวม		48,805	393	19,195.77	5,955	114,302,776
พิบูลย์รักษ์	ดอนกลอย	12,450	472	5,876.40	6,561	38,555,060
	นาทราย	22,201	467	10,367.87	6,217	64,457,048
	บ้านแดง	21,501	390	8,385.39	6,715	56,307,894
รวม		56,152	439	24,629.66	6,469	159,320,002
เพ็ญ	จอมศรี	42,959	358	15,379.32	6,718	103,318,272
	เซียงหวาง	36,150	525	18,978.75	5,416	102,788,910
	เตาไห	13,068	406	5,305.61	5,417	28,740,489
	นาบัว	32,370	472	15,278.64	6,561	100,243,157

อำเภอ	ตำบล	เนื้อที่	ผลผลิตเฉลี่ย	ผลผลิตรวม	ราคาขาย	มูลค่ารวม
		ไร่	กก./ไร่	ตัน	บาท/ตัน	บาท
	นาพู่	18,829	451	8,491.88	6,166	52,360,932
	บ้านธาตุ	33,100	384	12,710.40	6,375	81,028,800
	บ้านเหล่า	22,793	358	8,159.89	6,718	54,818,141
	เพ็ญ	48,528	358	17,373.02	6,718	116,711,948
	สุขเม็ล้า	35,688	390	13,918.32	6,715	93,461,519
รวม		283,485	408	115,595.83	6,345	733,472,168
เมือง	กุดสระ	15,653	448	7,012.54	5,833	40,904,146
	โคกสะอาด	1,811	400	724.40	5,500	3,984,200
	เชียงพิณ	12,289	368	4,522.35	5,807	26,261,286
	เชียงยืน	11,583	368	4,262.54	5,807	24,752,570
	นากว้าง	13,316	388	5,166.61	5,916	30,565,665
	นาข่า	29,882	464	13,865.25	6,718	93,146,750
	นาดี	12,183	452	5,506.72	5,500	30,286,960
	นิคมสงเคราะห์	4,636	425	1,970.30	6,250	12,314,375
	โนนสูง	22,245	346	7,696.77	6,607	50,852,559
	บ้านขาว	24,388	388	9,462.54	5,916	55,980,387
	บ้านจั่น	7,697	500	3,848.50	6,667	25,657,950
	บ้านตาต	9,248	346	3,199.81	6,607	21,141,145
	บ้านเลื่อม	3,702	368	1,362.34	5,807	7,911,108
	สามพร้าว	30,741	476	14,632.72	5,896	86,274,517
	หนองขอนกว้าง	6,857	446	3,058.22	5,967	18,248,399
	หนองนาคำ	32,929	454	14,949.77	6,791	101,523,888
	หนองบัว	2,245	446	1,001.27	5,967	5,974,578
	หนองไผ่	11,755	346	4,067.23	6,607	26,872,189
	หนองไฮ	1,662	346	575.05	6,607	3,799,355
	หมากแข้ง	564	368	207.55	5,807	1,205,243
	หมูม่น	7,218	448	3,233.66	5,833	18,861,939
รวม		262,604	420	110,326.14	6,223	686,519,209
วังสามหมอ	คำโคกสูง	3,153	448	1,412.54	5,500	7,768,970
	บะยาว	2,762	448	1,237.38	6,233	7,712,590
	ผาสุก	6,609	448	2,960.83	6,233	18,454,853
	วังสามหมอ	4,213	413	1,739.97	6,383	11,106,229

อำเภอ	ตำบล	เนื้อที่	ผลผลิตเฉลี่ย	ผลผลิตรวม	ราคาขาย	มูลค่ารวม
		ไร่	กก./ไร่	ตัน	บาท/ตัน	บาท
	หนองกุงทับม้า	2,260	413	933.38	6,383	5,957,765
	หนองหญ้าไซ	8,400	416	3,494.40	6,150	21,490,560
รวม		27,397	430	11,778.50	6,155	72,490,967
ศรีธาตุ	จำปี	5,473	440	2,408.12	5,792	13,947,831
	ตาดทอง	3,277	500	1,638.50	6,000	9,831,000
	นายูง	3,559	415	1,476.99	4,900	7,237,251
	บ้านโป่ง	5,713	479	2,736.53	6,264	17,141,624
	ศรีธาตุ	2,213	430	951.59	7,056	6,714,419
	หนองนกเขียน	2,733	443	1,210.72	6,667	8,071,870
	หัวนาคำ	8,337	448	3,734.98	6,233	23,280,130
รวม		31,305	452	14,157.43	6,090	86,224,125
สร้างคอม	เขียงดา	5,249	350	1,837.15	6,750	12,400,763
	นาสะอาด	5,534	315	1,743.21	6,500	11,330,865
	บ้านโคก	25,585	402	10,285.17	6,744	69,363,186
	บ้านยวด	8,192	402	3,293.18	6,744	22,209,206
	สร้างคอม	14,914	350	5,219.90	6,750	35,234,325
	หินโงม	7,233	350	2,531.55	6,750	17,087,963
รวม		66,707	373	24,910.16	6,729	167,626,308
หนองวัวซอ	กุดหมากไฟ	15,997	457*	7,310.63	5,670*	41,451,272
	น้ำพัน	4,928	583	2,873.02	7,000	20,111,140
	โนนหวาย	7,354	395*	2,904.83	5,540*	16,092,758
	หนองบัวบาน	1,268	400	507.20	5,500	2,789,600
	หนองวัวซอ	3,556	384*	1,365.50	7,000*	9,558,500
	หนองอ้อ	5,166	356*	1,839.10	7,000*	12,873,700
	หมากหญ้า	4,135	384*	1,587.84	7,000*	11,114,880
	คูบมุง	10,049	399*	4,009.55	6,000*	24,057,300
รวม		52,453	427	22,397.67	6,164	138,049,150
หนองแสง	ทับกุง	2,106	423	890.84	5,000	4,454,200
	นาดี	7,394	473	3,497.36	6,153	21,519,256
	แสงสว่าง	4,312	479	2,065.45	6,208	12,822,314
	หนองแสง	4,655	348	1,619.94	5,416	8,773,595
รวม		18,467	437	8,073.59	5,892	47,569,365
หนองหาน	ดอนหายไศก	15,689	518	8,126.90	5,883	47,810,553

อำเภอ	ตำบล	เนื้อที่	ผลผลิตเฉลี่ย	ผลผลิตรวม	ราคาขาย	มูลค่ารวม
		ไร่	กก./ไร่	ตัน	บาท/ตัน	บาท
	บ้านเชียง	15,800	402	6,351.60	6,610	41,984,076
	บ้านยา	9,091	402	3,654.58	6,610	24,156,774
	บ้านหนองสระปลา	14,674	402	5,898.95	6,610	38,992,060
	ผักตบ	24,027	476	11,436.85	5,896	67,431,668
	พังงู	27,631	534	14,754.95	6,607	97,485,955
	โพนงาม	23,789	476	11,323.56	5,896	66,763,710
	สร้อยพร้าว	12,009	404	4,851.64	6,500	31,535,660
	สระบาง	20,672	487	10,067.26	6,622	66,665,396
	หนองไผ่	26,497	479	12,692.06	6,667	84,617,964
	หนองเม็ก	12,036	392	4,718.11	6,611	31,191,425
	หนองหาน	22,916	392	8,983.07	6,611	59,387,076
รวม		224,831	457	102,859.53	6,397	658,022,317
รวมทั้งจังหวัด		2,002,455	423	846,823.32	6,338	5,367,398,552

หมายเหตุ

* ข้อมูลจาก กชช.2ค ปี 2544

ตารางที่ 2-8 เนื้อที่และผลผลิตข้าวนาปีรายตำบล จังหวัดขอนแก่น ปี 2546

อำเภอ	ตำบล	เนื้อที่	ผลผลิตเฉลี่ย	ผลผลิตรวม	ราคาขาย	มูลค่ารวม
		ไร่	กก./ไร่	ตัน	บาท/ตัน	บาท
กระนวน	ดุนสาด	1,399	289	404.31	6,000	2,425,860
	น้ำอ้อม	4,112	357	1,467.98	6,000	8,807,880
	บ้านฝาง	4,353	411	1,789.08	6,100	10,913,388
	หนองกุงใหญ่	13,346	369	4,924.67	7,267	35,787,577
	หนองโก	11,220	289	3,242.58	6,000	19,455,480
	หนองโน	5,528	411	2,272.01	6,100	13,859,261
	ห้วยโจด	7,986	420	3,354.12	5,000	16,770,600
	ห้วยยาง	4,292	279	1,197.47	5,400	6,466,338
	หัวนาคำ	2,907	279	811.05	5,400	4,379,670
รวม		55,143	353	19,463.27	6,107	118,866,054
เขาสวนกวาง	เขาสวนกวาง	3,078	365	1,123.47	7,175	8,060,897
	คำม่วง	1,020	369	376.38	5,700	2,145,366
	ดงเมืองแอม	12,249	379	4,642.37	6,350	29,479,050
	นางิ้ว	1,568	367	575.46	6,240	3,590,870
	โนนสมบุญ	1,611	367	591.24	6,240	3,689,338
รวม		19,526	374	7,308.92	6,426	46,965,521
กิ่งอ.โคกโพธิ์ไชย	ชัยสมบุญ	8,025	369	2,961.23	6,140	18,181,952
	นาแพง	12,389	428	5,302.49	5,933	31,459,673
	บ้านโคก	5,443	364	1,981.25	7,133	14,132,256
	โพธิ์ชัย	20,445	378	7,728.21	5,967	46,114,229
รวม		46,302	388	17,973.18	6,114	109,888,110
ชนบท	กุดเพียงหอม	5,996	406	2,434.38	5,920	14,411,530
	ชนบท	7,622	359	2,736.30	6,500	17,785,950
	โนนพะยอม	7,149	403	2,881.05	6,717	19,352,013
	บ้านแท่น	6,662	406	2,704.77	5,920	16,012,238
	ปอแดง	6,200	374	2,318.80	6,100	14,144,680
	วังแสง	11,382	378	4,302.40	5,967	25,672,421
	ศรีบุญเรือง	1,043	359	374.44	6,500	2,433,860
	ห้วยแก	9,069	374	3,391.81	6,100	20,690,041
รวม		55,123	384	21,143.95	6,172	130,502,733
ชุมแพ	หัวเรือ	11,853	417	4,942.70	5,850	28,914,795

อำเภอ	ตำบล	เนื้อที่	ผลผลิตเฉลี่ย	ผลผลิตรวม	ราคาขาย	มูลค่ารวม
		ไร่	กก./ไร่	ตัน	บาท/ตัน	บาท
	ชุมแพ	18,656	422	7,872.83	5,850	46,056,056
	ไชยสอ	7,687	422	3,243.91	5,850	18,976,874
	นาเพียง	14,666	437	6,409.04	7,700	49,349,608
	นาหนองทุ่ม	13,935	430	5,992.05	6,100	36,551,505
	โนนสะอาด	5,031	423	2,128.11	6,143	13,072,980
	โนนหัน	6,139	450	2,762.55	6,100	16,851,555
	โนนอุดม	7,914	480	3,798.72	5,900	22,412,448
	วังหินลาด	12,055	492	5,931.06	5,850	34,696,701
	หนองเขียด	10,024	423	4,240.15	6,143	26,047,241
	หนองไผ่	14,178	468	6,635.30	5,750	38,152,975
	หนองเสาเล้า	8,800	539	4,743.20	6,000	28,459,200
รวม		130,938	448	58,699.62	6,125	359,541,938
กิ่งอ. ชำสูง	กระนวน	9,642	320	3,085.44	5,600	17,278,464
	คำแมด	7,252	340	2,465.68	13,400	33,040,112
	คูคำ	5,490	320	1,756.80	5,600	9,838,080
	บ้านโนน	14,859	400	5,943.60	6,125	36,404,550
	ห้วยเตย	2,988	470	1,404.36	6,450	9,058,122
รวม		40,231	364	14,655.88	7,207	105,619,328
น้ำพอง	กุดน้ำใส	5,257	361	1,897.78	5,600	10,627,568
	ทรายมูล	10,436	355	3,704.78	5,967	22,106,422
	ท่ากระเสริม	18,106	410	7,423.46	5,688	42,224,640
	น้ำพอง	6,179	361	2,230.62	5,600	12,491,472
	บัวเงิน	7,834	279	2,185.69	5,400	11,802,726
	บัวใหญ่	13,779	348	4,795.09	6,033	28,928,778
	บ้านขาม	18,532	393	7,283.08	6,133	44,667,130
	พังทวย	4,665	439	2,047.94	6,900	14,130,786
	ม่วงหวาน	8,168	410	3,348.88	5,688	19,048,429
	วังชัย	4,839	361	1,746.88	5,600	9,782,528
	สะอาด	15,611	394	6,150.73	5,900	36,289,307
	หนองกุง	7,685	375	2,881.88	6,567	18,925,306
รวม		121,091	377	45,696.81	5,931	271,025,092
กิ่งอ. โนนศิลา	โนนแดง	12,192	250*	3,048.00	5,190*	15,819,120
	โนนศิลา	2,218	236*	523.45	4,830*	2,528,264

อำเภอ	ตำบล	เนื้อที่	ผลผลิตเฉลี่ย	ผลผลิตรวม	ราคาขาย	มูลค่ารวม
		ไร่	กก./ไร่	ตัน	บาท/ตัน	บาท
	บ้านหัน	8,681	285*	2,474.09	5,540*	13,706,459
	เปือยใหญ่	10,573	380*	4,017.74	6,000*	24,106,440
	หนองปลาหมอ	8,057	236*	1,901.45	4,830*	9,184,004
รวม		41,721	287	11,964.73	5,461	65,344,287
บ้านไผ่	เขตเทศบาล	1,762	405	713.61	6,425	4,584,944
	แคนเหนือ	7,787	405	3,153.74	6,200	19,553,188
	ในเมือง	4,177	389	1,624.85	5,900	9,586,615
	บ้านไผ่	10,640	374	3,979.36	6,150	24,473,064
	บ้านลาน	10,330	525	5,423.25	6,025	32,675,081
	ป่าปอ	5,856	431	2,523.94	5,940	14,992,204
	ภูเหล็ก	4,014	407	1,633.70	5,922	9,674,771
	เมืองเพี้ย	15,005	449	6,737.25	6,233	41,993,279
	หนองน้ำใส	7,830	415	3,249.45	5,350	17,384,558
	หัวหนอง	5,103	369	1,883.01	6,333	11,925,102
	หินตั้ง	7,390	391	2,889.49	6,420	18,550,526
รวม		79,894	423	33,811.65	6,075	205,393,332
บ้านฝาง	โคกงาม	3,004	366*	1,099.46	4,650*	5,112,489
	โนนซ้อ	8,859	419	3,711.92	6,233	23,136,397
	บ้านฝาง	15,447	346	5,344.66	6,500	34,740,290
	บ้านเหล่า	15,856	406	6,437.54	6,267	40,344,063
	ป่ามะนาว	6,624	369	2,444.26	6,250	15,276,625
	ป่าหวายนั้ง	8,127	472*	3,835.94	6,610*	25,355,563
	หนองบัว	10,056	431	4,334.14	5,975	25,896,487
รวม		67,973	400	27,207.92	6,243	169,861,914
กิ่งอ.บ้านแฮด	โคกสำราญ	20,268	430	8,715.24	6,200	54,034,488
	โนนสมบูรณ์	3,805	341*	1,297.51	4,000*	5,190,040
	บ้านแฮด	6,797	383	2,603.25	6,143	15,991,765
	หนองแซง	2,634	409*	1,077.31	4,970*	5,354,231
รวม		33,504	409	13,693.31	5,884	80,570,524
เปือยน้อย	ขามป้อม	8,900	339	3,017.10	6,100	18,404,310
	เปือยน้อย	6,091	379	2,308.49	6,217	14,351,882
	วังม่วง	5,751	399	2,294.65	6,233	14,302,553
	สระแก้ว	5,743	369	2,119.17	5,850	12,397,145

อำเภอ	ตำบล	เนื้อที่	ผลผลิตเฉลี่ย	ผลผลิตรวม	ราคาขาย	มูลค่ารวม
		ไร่	กก./ไร่	ตัน	บาท/ตัน	บาท
รวม		26,485	368	9,739.41	6,105	59,455,890
พระยืน	ขามป้อม	19,193	396	7,600.43	6,120	46,514,632
	บ้านไต้	9,025	360*	3,249.00	5,030*	16,342,470
	พระบุ	9,741	364*	3,545.72	5,330*	18,898,688
	พระยืน	22,491	410	9,221.31	6,167	56,867,819
	หนองวาง	5,321	418*	2,224.18	4,010*	8,918,962
รวม		65,771	393	25,840.64	5,710	147,542,571
พล	แก้งัว	9,970	500	4,985.00	6,000	29,910,000
	เขตเทศบาล	30	421	12.63	6,167	77,889
	โคกสง่า	18,303	421	7,705.56	6,167	47,520,189
	โจดหนองแก	13,562	392	5,316.30	6,100	32,429,430
	โนนข่า	8,658	442	3,826.84	6,160	23,573,334
	เพ็กใหญ่	17,552	500	8,776.00	6,000	52,656,000
	เมืองพล	8,361	462	3,862.78	5,700	22,017,846
	ลอมคอม	15,656	421	6,591.18	6,167	40,647,807
	โสกนกเต็น	10,410	423	4,403.43	6,340	27,917,746
	หนองมะเขือ	9,852	442	4,354.58	6,160	26,824,213
	หนองวางนางบัว	11,097	420	4,660.74	6,400	29,828,736
	หนองวางโสกพระ	25,610	437	11,191.57	6,525	73,024,994
	หัวทุ่ง	7,934	420	3,332.28	6,400	21,326,592
รวม		156,995	440	69,018.89	6,198	427,754,776
ภูผาม่าน	นาฝาย	1,040	467	485.68	5,925	2,877,654
	โนนคอม	7,231	419	3,029.79	5,100	15,451,929
	ภูผาม่าน	5,437	467	2,539.08	5,925	15,044,049
	วังสวาบ	510	437	222.87	6,075	1,353,935
	ห้วยม่วง	6,372	437	2,784.56	6,075	16,916,202
รวม		20,590	440	9,061.98	5,699	51,643,769
ภูเวียง	กุดขอนแก่น	17,497	198*	3,464.41	5,350*	18,534,594
	เขาน้อย	4,162	409*	1,702.26	5,710*	9,719,905
	ดินดำ	6,984	411*	2,870.42	4,880*	14,007,650
	ทุ่งชมพู	12,561	396*	4,974.16	5,430*	27,009,689
	นาชุมแสง	8,388	345*	2,893.86	4,750*	13,745,835
	นาหว้า	22,164	397*	8,799.11	5,500*	48,395,105

อำเภอ	ตำบล	เนื้อที่	ผลผลิตเฉลี่ย	ผลผลิตรวม	ราคาขาย	มูลค่ารวม
		ไร่	กก./ไร่	ตัน	บาท/ตัน	บาท
	ในเมือง	7,542	508*	3,831.34	5,040*	19,309,954
	บ้านเรือ	2,990	598	1,788.02	5,300	9,476,506
	ภูเวียง	7,177	418	2,999.99	5,833	17,498,942
	เมืองเก่าพัฒนา	2,451	300*	735.30	4,950*	3,639,735
	สงเปือย	6,945	433	3,007.19	6,000	18,043,140
	หนองกุงเขิน	7,675	245*	1,880.38	4,530*	8,518,121
	หนองกุงชนสาร	11,652	370*	4,311.24	4,890*	21,081,964
	ห้วยทอง	2,361	344*	812.18	4,780*	3,882,220
รวม		120,549	366	44,069.86	5,284	232,863,360
มัญจาคีรี	กุดเค้า	10,292	403	4,147.68	6,717	27,859,967
	คำแคน	9,912	309*	3,062.81	5,780*	1,770,304
	ท่าศาลา	10,906	370	4,035.22	8,033	32,414,922
	นาข่า	11,543	355*	4,097.77	4,890*	20,038,095
	นางาม	6,845	310*	2,121.95	4,880*	10,355,116
	โพนเพ็ก	8,053	466	3,752.70	6,000	22,516,200
	สวนหม่อน	8,664	428	3,708.19	6,067	22,497,589
	หนองแปน	6,781	420*	2,848.02	5,000*	14,240,100
รวม		72,996	380	27,774.34	5,462	151,692,293
เมือง	โคกสี	9,527	373	3,553.57	6,000	21,321,420
	ดอนช้าง	10,527	346*	3,642.34	5,890*	21,453,383
	ดอนหัน	14,586	363	5,294.72	6,000	31,768,320
	แดงใหญ่	12,934	396	5,121.86	7,167	36,708,371
	ท่าพระ	7,603	323*	2,455.77	5,600*	13,752,312
	โนนท่อน	10,037	504*	5,058.65	4,560*	23,067,444
	ในเมือง	809	343	277.49	6,400	1,775,936
	บ้านค้อ	22,644	462*	10,461.53	5,970*	62,455,334
	บ้านทุ่ม	23,553	391	9,209.22	6,217	57,253,721
	บ้านเป็ด	9,909	457	4,528.41	6,250	28,302,563
	บ้านหว้า	15,123	472	7,138.06	6,425	45,862,036
	บึงเนียม	14,358	317	4,551.49	4,900	22,302,301
	พระลับ	17,358	420	7,290.36	5,300	38,638,908
	เมืองเก่า	4,310	343	1,478.33	6,400	9,461,312
	ศิลา	17,278	326	5,632.63	9,000	50,693,670

อำเภอ	ตำบล	เนื้อที่	ผลผลิตเฉลี่ย	ผลผลิตรวม	ราคาขาย	มูลค่ารวม
		ไร่	กก./ไร่	ตัน	บาท/ตัน	บาท
	สาวะถี	27,362	391	10,698.54	6,217	66,512,823
	ตำราญ	9,252	425	3,932.10	6,100	23,985,810
	หนองตุม	12,048	425	5,120.40	6,100	31,234,440
รวม		239,218	399	95,445.47	6,145	586,550,104
แวงน้อย	ก้านเหลือง	23,985	418	10,025.73	7,600	76,195,548
	ทางขวาง	14,423	409	5,899.01	6,800	40,113,268
	ท่านางแนว	4,976	456	2,269.06	6,780	15,384,227
	ท่าวัด	11,308	410	4,636.28	6,640	30,784,899
	ละหานนา	13,880	410	5,690.80	6,640	37,786,912
	แวงน้อย	16,318	409	6,674.06	6,800	45,383,608
รวม		84,890	415	35,194.94	6,980	245,648,462
แวงใหญ่	คอนฉิม	13,258	367	4,865.69	5,100	24,815,019
	โนนทอง	7,898	424	3,348.75	6,267	20,986,616
	โนนสะอาด	6,522	425	2,771.85	6,060	16,797,411
	แวงใหญ่	4,102	450	1,845.90	6,000	11,075,400
	ใหม่เนาเพียง	11,836	406	4,805.42	5,733	27,549,473
รวม		43,616	404	17,637.61	5,739	101,223,919
สีชมพู	ซำยาง	4,849	431	2,089.92	6,125	12,800,760
	ดงลาน	2,309	399*	921.29	4,000*	3,685,160
	นาจาน	11,803	412	4,862.84	5,833	28,364,946
	บริบูรณ์	6,144	417*	2,562.05	5,620*	14,398,721
	บ้านใหม่	5,100	368	1,876.80	8,400	15,765,120
	ภูห่าน	2,488	368	915.58	8,400	7,690,872
	วังเพิ่ม	13,386	436*	5,836.30	4,000*	23,345,200
	ศรีสุข	19,822	327*	6,481.79	5,760*	37,335,110
	สีชมพู	12,188	417*	5,082.40	5,620*	28,563,088
	หนองแดง	10,911	444	4,844.48	6,000	29,066,880
รวม		89,000	399	35,473.45	5,667	201,015,857
กิ่งอ.หนองนาคำ	กุดธาตุ	18,607	450	8,373.15	5,600	46,889,640
	ขนวน	14,323	465	6,660.20	5,667	37,743,353
	บ้านโคก	7,174	413*	2,962.86	4,880*	14,458,757
รวม		40,104	449	17,996.21	5,506	99,091,750
หนองเรือ	กุดกว้าง	18,341	456	8,363.50	5,500	45,999,250

อำเภอ	ตำบล	เนื้อที่	ผลผลิตเฉลี่ย	ผลผลิตรวม	ราคาขาย	มูลค่ารวม
		ไร่	กก./ไร่	ตัน	บาท/ตัน	บาท
	จระเข้	13,688	525	7,186.20	6,000	43,117,200
	โนนทอง	17,610	486	8,558.46	5,900	50,494,914
	โนนทัน	7,532	379	2,854.63	5,500	15,700,465
	โนนสะอาด	10,463	374*	3,913.16	5,260*	20,583,222
	บ้านกง	8,295	316*	2,621.22	4,440*	11,638,217
	บ้านฝ้อ	7,277	307*	2,234.04	4,550*	10,164,882
	บ้านเม็ง	16,940	371*	6,284.74	5,000*	31,423,700
	ยางคำ	19,219	334*	6,419.15	4,430*	28,436,835
	หนองเรือ	11,927	439	5,235.95	5,900	30,892,105
รวม		131,292	409	53,671.05	5,374	288,450,790
หนองสองห้อง	คึมชาด	11,108	515	5,720.62	5,750	32,893,565
	ดงเค็ง	13,002	439	5,707.88	6,250	35,674,250
	ดอนดั่ง	15,625	479	7,484.38	5,720	42,810,654
	ดอนตู	13,763	402	5,532.73	6,220	34,413,581
	ตะกั่วป่า	34,357	415	14,258.16	6,100	86,974,776
	โนนธาตุ	10,967	486	5,329.96	6,222	33,163,011
	วังหิน	5,734	560	3,211.04	6,000	19,266,240
	ลำโรง	12,523	448	5,610.30	7,600	42,638,280
	หนองเม็ก	17,785	438	7,789.83	5,800	45,181,014
	หนองสองห้อง	22,187	486	10,782.88	6,222	67,091,079
	หันโจด	17,162	404	6,933.45	7,600	52,694,220
รวม		174,213	450	78,361.23	6,289	492,800,670
อุบลรัตน์	เขื่อนอุบลรัตน์	2,915	319	929.89	6,400	5,951,296
	โคกสูง	9,144	378*	3,456.43	4,910*	16,971,071
	ทุ่งโป่ง	3,480	393*	1,367.64	4,590*	6,277,468
	นาคำ	10,776	270*	2,909.52	4,880*	14,198,458
	บ้านดง	10,428	460*	4,796.88	6,500	31,179,720
	ศรีสุขสำราญ	3,848	288*	1,108.22	5,170*	5,729,497
รวม		40,591	359	14,568.58	5,512	80,307,510
รวมทั้งจังหวัด		1,997,756	403	805,472.90	5,996	4,829,620,554

หมายเหตุ

* ข้อมูลจาก กชช.2ค ปี 2544

ตารางที่ 2-9 เนื้อที่และผลผลิตข้าวนาปีรายตำบล จังหวัดสกลนคร ปี 2546

อำเภอ	ตำบล	เนื้อที่	ผลผลิตเฉลี่ย	ผลผลิตรวม	ราคาขาย	มูลค่ารวม
		ไร่	กก./ไร่	ตัน	บาท/ตัน	บาท
กุดบาก	กุดบาก	9,763	316	3,085.11	4,800	14,808,528
	กุดไฮ	9,286	337	3,129.38	5,650	17,680,997
	นาม่อง	16,965	364	6,175.26	5,117	31,598,805
รวม		36,014	344	12,389.75	5,173	64,088,330
กุสุมาลย์	กุสุมาลย์	21,696	240	5,207.04	5,073	26,415,314
	นาเพียง	22,824	303	6,915.67	4,867	33,658,566
	นาโพธิ์	26,861	285	7,655.39	4,867	37,258,783
	โพธิ์ไพศาล	26,945	310	8,352.95	4,775	39,885,336
	อุ่มจาน	20,235	340	6,879.90	5,200	35,775,480
รวม		118,561	295	35,010.95	4,941	172,993,479
คำตากล้า	คำตากล้า	20,697	345	7,140.47	6,620	47,269,911
	นาแต่	31,320	347	10,868.04	6,750	73,359,270
	แพด	25,234	348	8,781.43	6,433	56,490,939
	หนองบัวลิม	15,234	338	5,149.09	6,667	34,328,983
รวม		92,485	345	31,939.03	6,620	211,449,103
โคกศรีสุพรรณ	ด่านม่วงคำ	9,954	327	3,254.96	4,867	15,841,890
	ตองโขบ	14,278	360	5,140.08	6,125	31,482,990
	แมดนาทม	8,723	375	3,271.13	4,900	16,028,537
	เหล่าโพนค้อ	6,602	350	2,310.70	4,900	11,322,430
รวม		39,557	353	13,976.87	5,343	74,675,847
เจริญศิลป์	โคกศิลา	20,612	298	6,142.38	6,500	39,925,470
	เจริญศิลป์	23,869	340	8,115.46	6,500	52,750,490
	ทุ่งแก	26,202	271	7,100.74	6,500	46,154,810
	บ้านเหล่า	30,794	319	9,823.29	7,000	68,763,030
	หนองแปน	11,720	341	3,996.52	6,800	27,176,336
รวม		113,197	311	35,178.39	6,674	234,770,136
เต่างอย	จันทร์โพธิ์	4,648	343	1,594.26	7,600	12,116,376
	เต่างอย	6,286	300	1,885.80	8,000	15,086,400
	นาตาล	6,055	245	1,483.48	6,933	10,284,967
	บึงทวาย	5,803	338	1,961.41	6,450	12,651,095
รวม		22,792	304	6,924.95	7,240	50,138,838

อำเภอ	ตำบล	เนื้อที่	ผลผลิตเฉลี่ย	ผลผลิตรวม	ราคาขาย	มูลค่ารวม
		ไร่	กก./ไร่	ตัน	บาท/ตัน	บาท
นิคมน้ำจืด	นิคมน้ำจืด	7,709	367	2,829.20	7,000	19,804,400
	สุวรรณคาม	7,114	359	2,553.93	5,650	14,429,705
	หนองบัว	3,356	388	1,302.13	5,117	6,662,999
	หนองปลิง	2,740	340	931.60	5,117	4,766,997
รวม		20,919	364	7,616.86	5,995	45,664,101
บ้านม่วง	ดงหม้อทอง	16,139	271	4,373.67	6,800	29,740,956
	ดงหม้อทองใต้	16,385	324	5,308.74	6,533	34,681,998
	ดงเหนือ	25,225	340	8,576.50	6,800	58,320,200
	โนนสะอาด	17,619	318	5,602.84	7,000	39,219,880
	บ่อแก้ว	21,906	354	7,754.72	6,750	52,344,360
	ม่วง	13,298	354	4,707.49	6,750	31,775,558
	มาย	27,382	339	9,282.50	6,767	62,814,678
	หนองกว้าง	20,612	265	5,462.18	7,850	42,878,113
	ห้วยหลัว	8,402	365	3,066.73	6,600	20,240,418
รวม		166,968	324	54,135.37	6,872	372,016,161
พรรณานิคม	ช้างมิ่ง	13,996	421	5,892.32	5,600	32,996,992
	เชิงชุม	12,306	260	3,199.56	5,500	17,597,580
	นาโน	4,249	440	1,869.56	5,630	10,525,623
	นาหัวบ่อ	9,654	440	4,247.76	5,630	23,914,889
	บะฮี	12,028	240	2,886.72	5,620	16,223,366
	พรรณนา	8,720	275	2,398.00	5,600	13,428,800
	พอกน้อย	10,719	400	4,287.60	5,550	23,796,180
	ไร่	14,380	563	8,095.94	5,667	45,879,692
	วังยาง	11,316	356	4,028.50	5,675	22,861,738
	สว่าง	14,937	250	3,734.25	5,660	21,135,855
รวม		112,305	362	40,640.21	5,619	228,360,715
พังโคน	ต้นผึ้ง	10,730	361	3,873.53	5,620	21,769,239
	พังโคน	6,532	352	2,299.26	5,500	12,645,930
	ม่วงไข่	13,697	357	4,889.83	5,500	26,894,065
	แร่	10,926	424	4,632.62	6,500	30,112,030
	ไฮหย่อง	17,986	413	7,428.22	6,750	50,140,485
รวม		59,871	386	23,123.46	6,122	141,561,749
พนนาแก้ว	เชียงสือ	14,037	287	4,028.62	4,750	19,135,945

อำเภอ	ตำบล	เนื้อที่	ผลผลิตเฉลี่ย	ผลผลิตรวม	ราคาขาย	มูลค่ารวม
		ไร่	กก./ไร่	ตัน	บาท/ตัน	บาท
	นาแก้ว	18,578	300	5,573.40	5,425	30,235,695
	นาตงวัฒนา	11,469	377	4,323.81	5,570	24,083,622
	บ้านแป้น	16,762	333	5,581.75	5,710	31,871,793
	บ้านโพน	23,093	480	11,084.64	4,665	51,709,846
รวม		83,939	364	30,592.22	5,133	157,036,901
ภูพาน	กกปลาซิว	2,115	450	951.75	4,800	4,568,400
	โคกภู	12,521	343	4,294.70	4,800	20,614,560
	สร้างค้อ	2,185	388	847.78	4,800	4,069,344
	หุบเลา	770	337	259.49	4,800	1,245,552
รวม		17,591	361	6,353.72	4,800	30,497,856
เมือง	ขมิ้น	15,804	423	6,685.09	5,000	33,425,450
	โคกก่อง	2,134	335	714.89	5,200	3,717,428
	จิวค้อ	11,647	283	3,296.10	5,000	16,480,500
	เชียงเครือ	20,869	365	7,617.19	5,000	38,085,950
	ดงชน	7,327	243	1,780.46	4,975	8,857,789
	ดงมะไฟ	16,434	265	4,355.01	5,000	21,775,050
	ท่าแร่	4,057	330	1,338.81	5,000	6,694,050
	ธาตุเชิงชุม	91	283	25.75	5,000	128,750
	ธาตุนาเวง	3,978	400	1,591.20	5,000	7,956,000
	โนนหอม	6,745	325	2,192.13	5,300	11,618,289
	พังขว้าง	15,809	488	7,714.79	5,000	38,573,950
	ม่วงลาย	7,202	335	2,412.67	5,200	12,545,884
	หนองลาด	16,091	227	3,652.66	5,200	18,993,832
	ห้วยยาง	7,344	283	2,078.35	5,000	10,391,750
	เหล่าปอแดง	3,876	283	1,096.91	5,000	5,484,550
	ฮางโฮง	8,954	420	3,760.68	5,000	18,803,400
รวม		148,362	339	50,312.69	5,039	253,532,622
วานรนิวาส	กุดเรือคำ	12,756	388	4,949.33	6,500	32,170,645
	ข้าวก่าย	18,437	371	6,840.13	7,000	47,880,910
	คูสะคาม	17,578	342	6,011.68	7,000	42,081,760
	ดอนสวรรค์	10,291	312	3,210.79	7,000	22,475,530
	เตี๋ยศรีคันทัย	18,928	339	6,416.59	6,500	41,707,835
	ธาตุ	39,778	489	19,451.44	6,767	131,627,894

อำเภอ	ตำบล	เนื้อที่	ผลผลิตเฉลี่ย	ผลผลิตรวม	ราคาขาย	มูลค่ารวม
		ไร่	กก./ไร่	ตัน	บาท/ตัน	บาท
	นาคำ	12,346	377	4,654.44	7,000	32,581,080
	นาซอ	12,447	356	4,431.13	7,000	31,017,910
	วานรนิวาส	20,861	344	7,176.18	7,000	50,233,260
	ศรีวิชัย	15,923	335	5,334.21	6,300	33,605,523
	หนองแกว	18,067	353	6,377.65	6,900	44,005,785
	หนองแกวใต้	18,763	350	6,567.05	7,000	45,969,350
	หนองสนม	29,551	381	11,258.93	6,650	74,871,885
	อินทร์แปลง	8,824	344	3,035.46	6,500	19,730,490
รวม		254,550	376	95,715.01	6,791	649,959,857
วาริชภูมิ	ค้อเขียว	13,977	390	5,451.03	6,000	32,706,180
	คำบ่อ	15,377	410	6,304.57	7,000	44,131,990
	ปลาไหล	17,946	413	7,411.70	6,500	48,176,050
	วาริชภูมิ	18,275	387	7,072.43	6,100	43,141,823
	หนองลาด	9,241	551	5,091.79	6,667	33,946,964
รวม		74,816	419	31,331.52	6,450	202,103,007
สว่างแดนดิน	ค้อใต้	7,473	351	2,623.02	6,000	15,738,120
	คำสะอาด	24,034	495	11,896.83	6,650	79,113,920
	โคกสี	20,720	412	8,536.64	4,500	38,414,880
	ตาลโกน	12,926	331	4,278.51	6,000	25,671,060
	ตาลเนิน	8,838	333	2,943.05	6,000	17,658,300
	ทรายมูล	25,912	360	9,328.32	6,600	61,566,912
	ธาตุทอง	22,935	350	8,027.25	6,833	54,850,199
	บงใต้	21,007	286	6,008.00	6,125	36,799,000
	บงเหนือ	18,397	216	3,973.75	7,000	27,816,250
	บ้านด้าย	11,768	324	3,812.83	5,750	21,923,773
	บ้านถ่อน	14,793	302	4,467.49	5,933	26,505,618
	พันนา	13,916	313	4,355.71	6,000	26,134,260
	โพนสูง	9,649	285	2,749.97	7,600	20,899,772
	แกว	23,264	372	8,654.21	6,500	56,252,365
	สว่างแดนดิน	15,618	282	4,404.28	5,000	22,021,400
	หนองหลวง	12,321	325	4,004.33	6,000	24,025,980
รวม		263,571	342	90,064.19	6,167	555,391,809
ส่องดาว	ท่าศิลา	13,491	476	6,421.72	6,000	38,530,320

อำเภอ	ตำบล	เนื้อที่	ผลผลิตเฉลี่ย	ผลผลิตรวม	ราคาขาย	มูลค่ารวม
		ไร่	กก./ไร่	ตัน	บาท/ตัน	บาท
	ปทุมวาปี	3,754	618	2,319.97	6,000	13,919,820
	วัฒนา	11,430	383	4,377.69	6,000	26,266,140
	ส่องดาว	12,110	292	3,536.12	6,000	21,216,720
รวม		40,785	408	16,655.50	6,000	99,933,000
อากาศอำนวย	ท่าก้อน	6,931	300	2,079.30	5,680	11,810,424
	นาฮี	5,904	263	1,552.75	5,720	8,881,730
	บะหว้า	8,959	317	2,840.00	5,593	15,884,120
	โพนงาม	12,900	200	2,580.00	5,680	14,654,400
	โพนแพง	13,834	425	5,879.45	5,453	32,060,641
	วาใหญ่	38,849	353	13,713.70	5,765	79,059,481
	สามัคคีพัฒนา	20,952	300	6,285.60	5,680	35,702,208
	อากาศ	31,101	230	7,153.23	5,500	39,342,765
รวม		139,430	302	42,084.03	5,641	237,395,769
รวมทั้งจังหวัด		1,805,713	346	624,044.72	6,060	3,781,569,280

ตารางที่ 2-10 เนื้อที่และผลผลิตข้าวนาปีรายตำบล จังหวัดมหาสารคาม ปี 2546

อำเภอ	ตำบล	เนื้อที่	ผลผลิตเฉลี่ย	ผลผลิตรวม	ราคาขาย	มูลค่ารวม
		ไร่	กก./ไร่	ตัน	บาท/ตัน	บาท
กันทรวิชัย	กุดไล่จ่อ	8,671	415	3,598.47	6,163	22,177,371
	ขามเฒ่าพัฒนา	12,953	366	4,740.80	6,767	32,080,994
	ขามเรียง	19,393	313	6,070.01	8,000	48,560,080
	เขวาใหญ่	13,796	415	5,725.34	5,860	33,550,492
	คันธารราษฎร์	11,290	366	4,132.14	6,767	27,962,191
	โคกพระ	10,543	415	4,375.35	6,275	27,455,321
	ท่าขอนยาง	7,284	475	3,459.90	6,467	22,375,173
	นาสีนวน	19,559	375	7,334.63	6,800	49,875,484
	มะค่า	19,388	475	9,209.30	6,467	59,556,543
	ศรีสุข	26,001	380	9,880.38	6,292	62,167,351
รวม		148,878	393	58,526.32	6,591	385,761,000
กิ่งอ.กุดรัง	กุดรัง	11,969	490	5,864.81	6,200	36,361,822
	นาโพธิ์	6,710	557	3,737.47	6,338	23,688,085
	เลิงแฝก	15,843	487	7,715.54	6,243	48,168,116
	หนองแวง	5,268	490	2,581.32	6,200	16,004,184
รวม		39,790	500	19,899.14	6,243	124,222,207
แกดำ	แกดำ	19,194	398	7,639.21	5,840	44,612,986
	โนนภิบาล	12,248	398	4,874.70	6,450	31,441,815
	มิตรภาพ	17,927	397	7,117.02	6,380	45,406,588
	วังแสง	19,174	332	6,365.77	6,029	38,379,227
	หนองกุง	13,047	349	4,553.40	5,933	27,015,322
รวม		81,590	374	30,550.10	6,116	186,855,938
โกสุมพิสัย	แก้งแก	2,870	457	1,311.59	6,080	7,974,467
	เขวาไร่	11,875	400	4,750.00	6,900	32,775,000
	เขื่อน	8,664	517	4,479.29	6,200	27,771,598
	ดอนกลาง	910	557	506.87	6,338	3,212,542
	แพง	8,192	471	3,858.43	6,540	25,234,132
	โพนงาม	9,931	433	4,300.12	6,500	27,950,780
	ยางท่าแจ้ง	19,435	550	10,689.25	6,150	65,738,888
	ยางน้อย	9,615	550	5,288.25	6,150	32,522,738
	เลิงใต้	3,068	457	1,402.08	6,080	8,524,646

อำเภอ	ตำบล	เนื้อที่	ผลผลิตเฉลี่ย	ผลผลิตรวม	ราคาขาย	มูลค่ารวม
		ไร่	กก./ไร่	ตัน	บาท/ตัน	บาท
	วังยาว	2,297	471	1,081.89	6,540	7,075,561
	หนองกุ้งสวรรค์	3,329	559	1,860.91	5,867	10,917,959
	หนองบอน	6,905	468	3,231.54	7,433	24,020,037
	หนองบัว	16,151	545	8,802.30	7,560	66,545,388
	หนองเหล็ก	5,403	557	3,009.47	6,338	19,074,021
	หัวขวาง	11,498	363	4,173.77	7,567	31,582,918
	เหล่า	6,655	559	3,720.15	5,867	21,826,120
	แห่ใต้	10,282	375	3,855.75	6,800	26,219,100
รวม		137,080	484	66,321.66	6,619	438,965,895
กิ่งอ.ชื่นชม	กุดปลาตุก	5,049	464	2,342.74	6,867	16,087,596
	ชื่นชม	9,157	472	4,322.10	6,143	26,550,660
	หนองกุ้ง	8,070	528	4,260.96	6,233	26,558,564
	เหล่าดอกไม้	8,223	521	4,284.18	6,250	26,776,125
รวม		30,499	499	15,209.98	6,310	95,972,945
เขียงยืน	กู่ทอง	13,665	518	7,078.47	5,767	40,821,536
	เขียงยืน	19,133	427	8,169.79	6,458	52,760,504
	ดอนเงิน	19,259	462	8,897.66	4,375	38,927,263
	นาทอง	9,873	498	4,916.75	6,150	30,238,013
	โพนทอง	11,361	381	4,328.54	6,543	28,321,637
	เสือเผ่น	15,949	436	6,953.76	6,160	42,835,162
	หนองซอน	10,290	376	3,869.04	6,600	25,535,664
	เหล่าบัวบาน	16,646	518	8,622.63	5,767	49,726,707
รวม		116,176	455	52,836.64	5,851	309,166,486
นาเชือก	เขวาไร่	14,143	443	6,265.35	6,625	41,507,944
	นาเชือก	14,289	397	5,672.73	6,700	38,007,291
	ปอพาน	10,630	397	4,220.11	6,700	28,274,737
	สันป่าตอง	6,724	388	2,608.91	7,300	19,045,043
	ลำโรง	10,747	443	4,760.92	6,625	31,541,095
	หนองกุ้ง	9,075	361	3,276.08	7,600	24,898,208
	หนองแดง	7,557	397	3,000.13	6,790	20,370,883
	หนองโพธิ์	18,184	407	7,400.89	6,713	49,682,175
	หนองเม็ก	11,602	397	4,605.99	6,700	30,860,133
	หนองเรือ	11,638	421	4,899.60	6,320	30,965,472

อำเภอ	ตำบล	เนื้อที่	ผลผลิตเฉลี่ย	ผลผลิตรวม	ราคาขาย	มูลค่ารวม
		ไร่	กก./ไร่	ตัน	บาท/ตัน	บาท
รวม		114,589	408	46,710.71	6,747	315,152,981
นาคูน	กู่สันตรัตน์	7,049	390	2,749.11	6,133	16,860,292
	ดงดวน	6,568	458	3,008.14	6,580	19,793,561
	ดงบึง	6,763	410	2,772.83	6,250	17,330,188
	ดงยาง	11,881	395	4,693.00	6,100	28,627,300
	นาคูน	2,112	300	633.60	9,000	5,702,400
	พระธาตุ	2,668	410	1,093.88	6,250	6,836,750
	หนองคู	7,477	477	3,566.53	7,800	27,818,934
	หนองไผ่	25,569	395	10,099.76	6,100	61,608,536
	หัวดง	18,441	433	7,984.95	6,040	48,229,098
รวม		88,528	413	36,601.80	6,361	232,807,059
บรบือ	กำพี้	12,622	449	5,667.28	5,900	33,436,952
	ดอนงิ้ว	12,526	488	6,112.69	6,583	40,239,838
	โนนแดง	14,356	397	5,699.33	6,790	38,698,451
	โนนราษี	8,838	407	3,597.07	6,520	23,452,896
	บรบือ	9,124	380	3,467.12	5,880	20,386,666
	บ่อใหญ่	13,349	404	5,393.00	6,213	33,506,709
	บัวมาศ	6,266	488	3,057.81	6,583	20,129,563
	ยาง	9,498	397	3,770.71	6,100	23,001,331
	วังไชย	8,538	487	4,158.01	6,243	25,958,456
	วังใหม่	7,467	456	3,404.95	6,060	20,633,997
	หนองโก	6,504	397	2,582.09	6,100	15,750,749
	หนองคูขาด	13,165	397	5,226.51	6,790	35,488,003
	หนองจิก	13,282	487	6,468.33	6,243	40,381,784
	หนองม่วง	13,756	412	5,667.47	6,533	37,025,582
	หนองลิ้ม	5,740	456	2,617.44	6,060	15,861,686
รวม		155,031	431	66,889.81	6,338	423,952,663
พยัคฆภูมิพิสัย	ก้ามปู	17,463	403	7,037.59	6,014	42,324,066
	นาสีนวล	22,530	363	8,178.39	5,833	47,704,549
	ปะหลาน	9,560	356	3,403.36	6,050	20,590,328
	ภารแอน	12,138	332	4,029.82	6,275	25,287,121
	เม็กดำ	18,880	353	6,664.64	7,100	47,318,944
	เมืองเตา	30,743	381	11,713.08	6,200	72,621,096

อำเภอ	ตำบล	เนื้อที่	ผลผลิตเฉลี่ย	ผลผลิตรวม	ราคาขาย	มูลค่ารวม
		ไร่	กก./ไร่	ตัน	บาท/ตัน	บาท
	เมืองเสื่อ	6,385	408	2,605.08	6,260	16,307,801
	ราษฎร์เจริญ	19,432	341	6,626.31	6,900	45,721,539
	ราษฎร์พัฒนา	8,506	297	2,526.28	5,750	14,526,110
	ลานสะแก	10,190	356	3,627.64	6,050	21,947,222
	เวียงชัย	8,084	323	2,611.13	6,000	15,666,780
	เวียงสะอาด	17,044	403	6,868.73	6,000	41,212,380
	หนองบัว	5,812	280	1,627.36	6,300	10,252,368
	หนองบัวแก้ว	22,169	399	8,845.43	5,933	52,479,936
รวม		208,936	365	76,364.84	6,207	473,960,240
เมือง	แก้ง	9,144	335	3,063.24	7,350	22,514,814
	แก้งเลิงจาน	10,826	442	4,785.09	6,833	32,696,520
	เขวา	23,972	371	8,893.61	6,171	54,882,467
	โคกก่อ	7,470	445	3,324.15	6,375	21,191,456
	ดอนหว้าน	10,451	357	3,731.01	5,750	21,453,308
	ตลาด	3,527	400	1,410.80	5,900	8,323,720
	ท่าตูม	10,216	379	3,871.86	6,667	25,813,691
	ท่าสองคอน	21,004	377	7,918.51	6,817	53,980,483
	บัวค้อ	9,331	341	3,181.87	5,850	18,613,940
	ลาดพัฒนา	27,353	415	11,351.50	6,163	69,959,295
	แวงน่าง	20,669	452	9,342.39	6,220	58,109,666
	หนองโน	9,878	364	3,595.59	5,750	20,674,643
	หนองปลิง	14,620	380	5,555.60	6,125	34,028,050
	ห้วยแอ่ง	4,116	379	1,559.96	6,300	9,827,748
รวม		182,577	392	71,585.18	6,315	452,069,801
ยางสีสุราช	ขามเรียง	13,438	387	5,200.51	5,975	31,073,047
	ดงเมือง	7,745	388	3,005.06	5,900	17,729,854
	นาภู	8,597	367	3,155.10	6,150	19,403,865
	บ้านกู่	6,808	400	2,723.20	6,500	17,700,800
	ยางสีสุราช	8,363	383	3,203.03	5,560	17,808,847
	แวงดง	21,606	340	7,346.04	6,200	45,545,448
	หนองบัวสันตุ	10,507	423	4,444.46	6,400	28,444,544
รวม		77,064	377	29,077.40	6,111	177,706,405
วาปีปทุม	ขามป้อม	20,671	465	9,612.02	6,150	59,113,923

อำเภอ	ตำบล	เนื้อที่	ผลผลิตเฉลี่ย	ผลผลิตรวม	ราคาขาย	มูลค่ารวม
		ไร่	กก./ไร่	ตัน	บาท/ตัน	บาท
	แคน	13,525	364	4,923.10	7,100	34,954,010
	โคกสีทองหลาง	6,725	368	2,474.80	6,500	16,086,200
	จัวบา	19,509	344	6,711.10	6,311	42,353,752
	ดงใหญ่	12,151	434	5,273.53	6,200	32,695,886
	นาข่า	19,313	431	8,323.90	5,550	46,197,645
	บ้านหวาย	20,597	404	8,321.19	6,033	50,201,739
	ประชาพัฒนา	12,004	398	4,777.59	7,133	34,078,549
	โพธิ์ชัย	16,794	416	6,986.30	6,000	41,917,800
	เสือแก้ว	21,671	393	8,516.70	6,750	57,487,725
	หนองทุ่ม	13,278	368	4,886.30	5,575	27,241,123
	หนองแสง	27,095	355	9,618.73	6,067	58,356,835
	หนองแสน	10,392	406	4,219.15	5,800	24,471,070
	หนองไฮ	16,113	378	6,090.71	6,175	37,610,134
	หัวเรือ	32,277	405	13,072.19	6,733	88,015,055
รวม		262,115	396	103,807.31	6,269	650,781,446
รวมทั้งจังหวัด		1,642,853	410	674,380.89	6,328	4,267,375,066

ตารางที่ 2-11 เนื้อที่และผลผลิตข้าวนาปีรายตำบล จังหวัดหนองคาย ปี 2546

อำเภอ	ตำบล	เนื้อที่	ผลผลิตเฉลี่ย	ผลผลิตรวม	ราคาขาย	มูลค่ารวม
		ไร่	กก./ไร่	ตัน	บาท/ตัน	บาท
เซกา	เซกา	23,206	355	8,238.13	6,650	54,783,565
	เซกา	8,780	346	3,037.88	6,500	19,746,220
	ท่ากกแดง	11,128	291	3,238.25	5,000	16,191,250
	ท่าสะอาด	14,510	263	3,816.13	6,000	22,896,780
	น้ำจั้น	5,608	250	1,402.00	6,500	9,113,000
	บ้านด้อง	3,794	277	1,050.94	6,000	6,305,640
	ปงไฮ	8,866	331	2,934.65	6,500	19,075,225
	โศกก้าม	659	357	235.26	6,000	1,411,560
	หนองพุ่ม	11,938	348	4,154.42	6,433	26,725,384
รวม		88,489	318	28,107.66	6,270	176,248,624
โซ่พิสัย	คำแก้ว	26,384	400	10,553.60	7,080	74,719,488
	โซ่	42,738	318	13,590.68	5,125	69,652,235
	ถ้ำเจริญ	13,531	204	2,760.32	5,420	14,960,934
	บัวตูม	17,122	297	5,085.23	5,000	25,426,150
	ศรีชมพู	20,035	576	11,540.16	5,750	66,355,920
	หนองพันทา	16,774	425	7,128.95	5,125	36,535,869
	เหล่าทอง	11,598	330	3,827.34	5,750	22,007,205
รวม		148,182	368	54,486.28	5,683	309,657,801
ท่าบ่อ	กอนนาง	2,703	525	1,419.08	6,700	9,507,836
	โคกคอน	8,735	453	3,956.96	6,140	24,295,734
	ท่าบ่อ	4,973	302	1,501.85	6,080	9,131,248
	นาข่า	1,808	546	987.17	4,585	4,526,174
	น้ำโมง	10,658	363	3,868.85	6,700	25,921,295
	บ้านเดื่อ	10,189	429	4,371.08	6,390	27,931,201
	บ้านถ่อน	8,842	440	3,890.48	5,503	21,409,311
	บ้านว่วน	8,722	288	2,511.94	6,080	15,272,595
	โพนสา	1,216	587	713.79	5,503	3,927,986
	หนองนาง	7,718	278	2,145.60	6,830	14,654,448
รวม		65,564	387	25,366.80	6,173	156,577,828
บึงกาฬ	โคกก่อง	14,269	218	3,110.64	6,200	19,285,968

อำเภอ	ตำบล	เนื้อที่	ผลผลิตเฉลี่ย	ผลผลิตรวม	ราคาขาย	มูลค่ารวม
		ไร่	กก./ไร่	ตัน	บาท/ตัน	บาท
	โคสี	3,672	275	1,009.80	5,000	5,049,000
	ชัยพร	2,969	242	718.50	6,000	4,311,000
	นาสวรรคค์	38,921	231	8,990.75	5,830	52,416,073
	โนนสมบุรณ์	5,569	299	1,665.13	5,830	9,707,708
	บึงกาฬ	9,474	342	3,240.11	6,200	20,088,682
	หนองเข็ง	37,002	311	11,507.62	5,788	66,606,105
	หนองเล็ง	27,194	171	4,650.17	6,750	31,388,648
	หอดคำ	16,783	267	4,481.06	5,897	26,424,811
รวม		155,853	253	39,373.78	5,975	235,277,995
บึงโขงหลง	ดงบัง	3,944	348	1,372.51	6,150	8,440,937
	ท่าดอกคำ	2,306	287	661.82	6,150	4,070,193
	บึงโขงหลง	6,746	324	2,185.70	6,500	14,207,050
	โพธิ์หมากแข้ง	10,089	213	2,148.96	6,500	13,968,240
รวม		23,085	276	6,368.99	6,388	40,686,420
บุงค้ำ	โคกกวาง	1,698	268	455.06	7,000	3,185,420
	บุงค้ำ	2,460	194	477.24	6,000	2,863,440
	หนองเดิ่น	4,203	264	1,109.59	6,000	6,657,540
รวม		8,361	244	2,041.89	6,223	12,706,400
ปากคาด	นาถิ่ง	10,501	770	8,085.77	6,250	50,536,063
	นาดง	3,397	426	1,447.12	5,955	8,617,600
	โนนศิลา	4,294	426	1,829.24	5,955	10,893,124
	ปากคาด	3,789	329	1,246.58	6,250	7,791,125
	สมสนุก	17,194	107	1,839.76	5,705	10,495,831
	หนองยอง	14,877	347	5,162.32	5,705	29,451,036
รวม		54,052	363	19,610.79	6,006	117,784,779
กิ่งอ.เฝ้าไร่	นาดี	14,972	266	3,982.55	5,000	19,912,750
	เฝ้าไร่	23,095	431	9,953.95	5,580	55,543,041
	วังหลวง	44,107	332	14,643.52	4,830	70,728,202
	หนองหลวง	29,532	583	17,217.16	5,637	97,053,131
	อุดมพร	9,321	266	2,479.39	5,000	12,396,950
รวม		121,027	399	48,276.57	5,295	255,634,074
พรเจริญ	ดอนหญ้านาง	9,030	258	2,329.74	5,917	13,785,072
	ป่าแฝก	12,919	284	3,669.00	6,250	22,931,250

อำเภอ	ตำบล	เนื้อที่	ผลผลิตเฉลี่ย	ผลผลิตรวม	ราคาขาย	มูลค่ารวม
		ไร่	กก./ไร่	ตัน	บาท/ตัน	บาท
	พรเจริญ	8,051	414	3,333.11	6,250	20,831,938
	วังชมภู	10,855	286	3,104.53	5,830	18,099,410
	ศรีชมภู	16,404	309	5,068.84	7,000	35,481,880
	ศรีสำราญ	3,171	365	1,157.42	5,917	6,848,454
	หนองหัวช้าง	11,021	396	4,364.32	6,250	27,277,000
รวม		71,451	322	23,026.96	6,308	145,255,004
โพธิ์ชัย	กุดบง	14,220	594	8,446.68	6,035	50,975,714
	จุมพล	29,462	458	13,493.60	6,000	80,961,600
	ชุมช้าง	23,588	357	8,420.92	5,000	42,104,600
	เทิม	18,053	327	5,903.33	5,660	33,412,848
	ทุ่งหลวง	15,031	213	3,201.60	7,080	22,667,328
	นาหนัง	21,339	249	5,313.41	5,000	26,567,050
	บ้านฝื่อ	22,302	398	8,876.20	5,660	50,239,292
	บ้านโพธิ์	15,063	445	6,703.04	5,330	35,727,203
	วัดหลวง	11,660	415	4,838.90	5,660	27,388,174
	สร้างนางขาว	5,427	238	1,291.63	7,080	9,144,740
	เหล่าต่างคำ	13,343	378	5,043.65	5,830	29,404,480
รวม		189,488	378	71,532.96	5,712	408,593,029
เมือง	กวนวัน	1,313	400	525.20	5,420	2,846,584
	ค่ายบกหวาน	10,865	327	3,552.86	4,750	16,876,085
	บ้านเดื่อ	5,303	568	3,012.10	5,710	17,199,091
	ปะโค	2,762	586	1,618.53	6,670	10,795,595
	พระธาตุบังพวน	20,966	378	7,925.15	6,670	52,860,751
	โพธิ์ชัย	10,744	352	3,781.89	5,830	22,048,419
	มีชัย	453	352	159.46	5,830	929,652
	เมืองหมี่	1,669	506	844.51	9,170	7,744,157
	วัดธาตุ	7,435	445	3,308.58	7,460	24,682,007
	เวียงคุก	588	439	258.13	6,670	1,721,727
	สองห้อง	13,030	284	3,700.52	6,580	24,349,422
	สีกาย	4,108	700	2,875.60	5,710	16,419,676
	หนองกอมเกาะ	5,582	400	2,232.80	5,420	12,101,776
	หาดคำ	10,984	375	4,119.00	6,335	26,093,865
	หินโงม	3,390	177	600.03	5,420	3,252,163

อำเภอ	ตำบล	เนื้อที่	ผลผลิตเฉลี่ย	ผลผลิตรวม	ราคาขาย	มูลค่ารวม
		ไร่	กก./ไร่	ตัน	บาท/ตัน	บาท
รวม		99,192	388	38,514.36	6,229	239,920,970
กิ่งอ.รัตนวาปี	นาทับไฮ	15,357	238	3,654.97	5,420	19,809,937
	บ้านด่อน	3,405	242	824.01	5,830	4,803,978
	พระบาทนาสิงห์	37,637	267	10,049.08	6,000	60,294,480
	โพนแพง	2,960	219	648.24	5,000	3,241,200
	รัตนวาปี	8,963	430	3,854.09	5,540	21,351,659
รวม		68,322	279	19,030.39	5,754	109,501,254
ศรีเชียงใหม่	ด่านศรีสุข	102	375	38.25	6,670	255,128
	บ้านหม้อ	2,005	375	751.88	7,960	5,984,965
	พระพุทธรบาท	34	480	16.32	7,960	129,907
	พานพร้าว	1,046	316	330.54	5,835	1,928,701
	โพธิ์ตาก	2,073	668	1,384.76	6,080	8,419,341
	โพนทอง	2,260	583	1,317.58	6,670	8,788,259
	หนองปลาปาก	6,719	372	2,499.47	5,580	13,947,043
รวม		14,239	445	6,338.80	6,224	39,453,344
ศรีวิไล	ชุมภูพร	12,096	203	2,455.49	5,933	14,568,422
	นาสะแบง	9,153	234	2,141.80	5,620	12,036,916
	นาสิงห์	19,133	226	4,324.06	5,933	25,654,648
	นาแสง	8,023	455	3,650.47	5,000	18,252,350
	ศรีวิไล	14,545	226	3,287.17	5,933	19,502,780
รวม		62,950	252	15,858.99	5,676	90,015,116
กิ่งอ.สระใคร	คอกช้าง	14,366	300	4,309.80	6,113	26,345,807
	บ้านฝาง	21,514	454	9,767.36	6,670	65,148,291
	สระใคร	9,927	461	4,576.35	5,000	22,881,750
รวม		45,807	407	18,653.51	6,132	114,375,848
สังคม	แก้งไก่อ	1,360	552	750.72	5,693	4,273,849
	ผาดั้ง	699	307	214.59	5,693	1,221,661
รวม		2,059	469	965.31	5,693	5,495,510
รวมทั้งจังหวัด		1,218,121	343	417,554.04	5,885	2,457,183,996

ตารางที่ 2-12 เนื้อที่และผลผลิตข้าวนาปีรายตำบล จังหวัดยโสธร ปี 2546

อำเภอ	ตำบล	เนื้อที่	ผลผลิตเฉลี่ย	ผลผลิตรวม	ราคาขาย	มูลค่ารวม
		ไร่	กก./ไร่	ตัน	บาท/ตัน	บาท
กุดชุม	กำแมด	23,960	350	8,386.00	6,667	55,909,462
	กุดชุม	15,113	393	5,939.41	6,000	35,636,460
	ค้ำน้ำสร้าง	9,474	350	3,315.90	5,500	18,237,450
	นาไผ่	11,214	347	3,891.26	6,167	23,997,400
	โนนเปือย	14,971	383	5,733.89	6,500	37,270,285
	โพนงาม	28,219	365	10,299.94	6,250	64,374,625
	หนองหมี	13,167	290	3,818.43	6,233	23,800,274
	หนองแหน	12,137	367	4,454.28	6,233	27,763,527
	ห้วยแก้ง	30,894	300	9,268.20	6,033	55,915,051
รวม		159,149	346	55,107.31	6,222	342,904,534
ค้อวัง	กุดน้ำใส	17,306	350	6,057.10	7,125	43,156,838
	ค้อวัง	18,516	317	5,869.57	6,767	39,719,380
	น้ำอ้อม	27,517	393	10,814.18	7,400	80,024,932
	ฟ้าห่วน	9,522	350	3,332.70	7,967	26,551,621
รวม		72,861	358	26,073.55	7,266	189,452,771
คำเขื่อนแก้ว	กุดกุง	9,526	390	3,715.14	7,250	26,934,765
	กู่จาน	13,134	435	5,713.29	6,500	37,136,385
	แคนน้อย	17,289	400	6,915.60	6,500	44,951,400
	ดงแคนใหญ่	21,253	325	6,907.23	5,833	40,289,873
	ดงเจริญ	4,353	367	1,597.55	7,500	11,981,625
	ทุ่งมน	11,621	445	5,171.35	7,000	36,199,450
	นาแก	7,441	350	2,604.35	6,050	15,756,318
	นาคำ	5,140	400	2,056.00	6,350	13,055,600
	โพนทัน	7,976	310	2,472.56	6,750	16,689,780
	ย่อ	13,656	413	5,639.93	6,750	38,069,528
	ลุมพุก	39,989	400	15,995.60	5,750	91,974,700
	สงเปือย	8,638	427	3,688.43	6,167	22,746,548
	เหล่าไฮ	2,651	377	999.43	7,250	7,245,868
รวม		162,667	390	63,476.46	6,349	403,031,840
ทรายมูล	ดงมะไฟ	10,670	450	4,801.50	6,000	28,809,000

อำเภอ	ตำบล	เนื้อที่	ผลผลิตเฉลี่ย	ผลผลิตรวม	ราคาขาย	มูลค่ารวม
		ไร่	กก./ไร่	ตัน	บาท/ตัน	บาท
	คู์ลาด	14,095	383	5,398.39	6,333	34,188,004
	ทรายมูล	25,891	347	8,984.18	6,300	56,600,334
	นาเวียง	5,792	290	1,679.68	5,500	9,238,240
	ไผ่	14,520	370	5,372.40	6,000	32,234,400
รวม		70,968	370	26,236.15	6,139	161,069,978
ไทยเจริญ	คำเตย	21,001	317	6,657.32	6,333	42,160,808
	คำไผ่	14,124	367	5,183.51	6,667	34,558,461
	ไทยเจริญ	8,152	357	2,910.26	6,750	19,644,255
	น้ำคำ	18,333	367	6,728.21	6,500	43,733,365
	ส้มผ่อ	7,459	267	1,991.55	6,250	12,447,188
รวม		69,069	340	23,470.85	6,499	152,544,077
ป่าดิว	กระจาย	24,818	473	11,738.91	7,000	82,172,370
	โคกนาโก	19,518	400	7,807.20	6,000	46,843,200
	เขียงเพ็ง	13,001	350	4,550.35	6,000	27,302,100
	โพธิ์ไทร	20,734	423	8,770.48	6,067	53,210,502
	ศรีฐาน	17,108	350	5,987.80	6,167	36,926,763
รวม		95,179	408	38,854.74	6,343	246,454,935
มหาชนะชัย	คูเมือง	24,154	417	10,072.22	6,733	67,816,257
	โนนทราย	11,205	375	4,201.88	6,667	28,013,934
	บึงแก	24,719	367	9,071.87	6,833	61,988,088
	ปากเรือ	12,373	327	4,045.97	7,500	30,344,775
	ฝือฮี	9,841	300	2,952.30	7,000	20,666,100
	พระเสาร์	18,656	375	6,996.00	6,000	41,976,000
	ฟ้าหยาด	9,476	283	2,681.71	6,750	18,101,543
	ม่วง	9,365	317	2,968.71	6,500	19,296,615
	สงยาง	15,754	350	5,513.90	7,000	38,597,300
	หัวเมือง	13,212	350	4,624.20	7,000	32,369,400
รวม		148,755	357	53,128.76	6,760	359,170,012
เมือง	ชั้นไผ่ใหญ่	15,320	583	8,931.56	6,167	55,080,931
	ขุมเงิน	6,743	450	3,034.35	7,000	21,240,450
	เขื่องคำ	4,124	383	1,579.49	6,000	9,476,940
	ค้อเหนือ	6,315	400	2,526.00	7,625	19,260,750
	คูทุ่ง	11,039	450	4,967.55	6,833	33,943,269

อำเภอ	ตำบล	เนื้อที่	ผลผลิตเฉลี่ย	ผลผลิตรวม	ราคาขาย	มูลค่ารวม
		ไร่	กก./ไร่	ตัน	บาท/ตัน	บาท
	เดิด	12,324	567	6,987.71	6,500	45,420,115
	ตาดทอง	17,495	465	8,135.18	6,500	52,878,670
	ทุ่งแต่	9,738	363	3,534.89	7,000	24,744,230
	ทุ่งนางโกล	9,491	575	5,457.33	7,125	38,883,476
	นาสะเมย์	23,211	530	12,301.83	6,900	84,882,627
	น้ำคำใหญ่	11,732	433	5,079.96	6,667	33,868,093
	โนเมือง	13	467	6.07	7,000	42,490
	สำราญ	7,635	500	3,817.50	7,500	28,631,250
	สิงห์	15,817	460	7,275.82	6,167	44,869,982
	หนองคู	4,821	383	1,846.44	6,000	11,078,640
	หนองเป็ด	8,299	517	4,290.58	7,667	32,895,877
	หนองเรือ	8,248	515	4,247.72	8,000	33,981,760
	หนองหิน	16,226	517	8,388.84	7,667	64,317,236
รวม		188,591	490	92,408.82	6,877	635,496,786
เลิงนกทา	กุดเชียงหมี	18,736	320	5,995.52	5,000	29,977,600
	กุดแห่	13,473	333	4,486.51	6,833	30,656,323
	โคกสำราญ	32,202	350	11,270.70	6,500	73,259,550
	บุงคำ	40,683	293	11,920.12	6,875	81,950,825
	ศรีแก้ว	5,383	350	1,884.05	6,667	12,560,961
	สร้างมิ่ง	20,116	450	9,052.20	6,833	61,853,683
	สวาท	38,760	475	18,411.00	8,000	147,288,000
	สามแยก	19,618	280	5,493.04	7,500	41,197,800
	สามัคคี	27,987	403	11,278.76	6,667	75,195,493
	ห้องแซง	13,052	333	4,346.32	7,500	32,597,400
รวม		230,010	366	84,138.22	6,971	586,537,635
รวมทั้งจังหวัด		1,197,249	387	462,894.86	6,647	3,076,662,568

ตารางที่ 2-13 เนื้อที่และผลผลิตข้าวนาปีรายตำบล จังหวัดนครพนม ปี 2546

อำเภอ	ตำบล	เนื้อที่	ผลผลิตเฉลี่ย	ผลผลิตรวม	ราคาขาย	มูลค่ารวม
		ไร่	กก./ไร่	ตัน	บาท/ตัน	บาท
ท่าอุเทน	ไชยบุรี	2,328	361	840.41	6,200	5,210,542
	ท่าจำปา	12,034	313	3,766.64	6,233	23,477,467
	ท่าอุเทน	2,318	263	609.63	5,250	3,200,558
	โนนตาล	7,758	304	2,358.43	5,000	11,792,150
	พนอม	356	329	117.12	6,100	714,432
	พะทาย	4,790	326	1,561.54	6,500	10,150,010
	รามราช	14,997	312	4,679.06	5,250	24,565,065
	เวินพระบาท	7,552	317	2,393.98	5,000	11,969,900
	หนองเทา	1,336	337	450.23	6,100	2,746,403
รวม		53,469	314	16,777.04	5,593	93,826,527
ธาตุพนม	กุดฉิม	5,077	413	2,096.80	7,000	14,677,600
	ดอนนางหงส์	7,372	375	2,764.50	5,300	14,651,850
	ธาตุพนม	2,831	408	1,155.05	5,800	6,699,290
	ธาตุพนมเหนือ	6,300	344	2,167.20	5,800	12,569,760
	นาถ่อน	12,325	373	4,597.23	6,000	27,583,380
	นาหนาด	7,695	381	2,931.80	6,600	19,349,880
	น้ำก่ำ	10,419	418	4,355.14	6,000	26,130,840
	ฝั่งแดง	6,210	504	3,129.84	7,000	21,908,880
	พระกลางทุ่ง	10,037	365	3,663.51	6,033	22,101,956
	โพนแพง	3,366	388	1,306.01	6,000	7,836,060
	แสนพัน	3,384	433	1,465.27	5,300	7,765,931
	คุ้มเหมา	6,655	346	2,302.63	5,550	12,779,597
	รวม		81,671	391	31,934.98	6,077
นาแก	ก้านเหลือง	10,063	336	3,381.17	9,000	30,430,530
	คำพิ	5,514	288	1,588.03	9,000	14,292,270
	นาแก	6,671	310	2,068.01	9,000	18,612,090
	นาคู	8,919	331	2,952.19	9,000	26,569,710
	นาเลียง	10,858	352	3,822.02	9,000	34,398,180
	บ้านแก้ง	5,351	323	1,728.37	9,000	15,555,330
	พระซอง	10,708	350	3,747.80	9,500	35,604,100

อำเภอ	ตำบล	เนื้อที่	ผลผลิตเฉลี่ย	ผลผลิตรวม	ราคาขาย	มูลค่ารวม
		ไร่	กก./ไร่	ตัน	บาท/ตัน	บาท
	พิมาน	10,018	306	3,065.51	9,000	27,589,590
	พุ่มแก	15,954	367	5,855.12	6,600	38,643,792
	สีชมพู	7,666	306	2,345.80	9,000	21,112,200
	หนองบ่อ	7,839	360	2,822.04	9,000	25,398,360
	หนองสังข์	14,852	323	4,797.20	9,000	43,174,800
รวม		114,413	334	38,173.26	8,681	331,380,952
นาทม	ดอนเตย	6,191	375	2,321.63	6,167	14,317,492
	นาทม	8,181	353	2,887.89	6,000	17,327,340
	หนองชน	8,574	334	2,863.72	6,167	17,660,561
รวม		22,946	352	8,073.24	6,107	49,305,393
นาหว้า	ท่าเรือ	9,525	367	3,495.68	5,800	20,274,944
	นาคุณใหญ่	3,915	268	1,049.22	6,000	6,295,320
	นางัว	32,559	288	9,376.99	5,867	55,014,800
	นาหว้า	16,917	329	5,565.69	5,867	32,653,903
	บ้านเสียว	5,659	353	1,997.63	5,900	11,786,017
	บ้านเหล่าพัฒนา	1,981	309	612.13	6,600	4,040,058
รวม		70,556	313	22,097.34	5,886	130,065,042
บ้านแพง	นางัว	5,801	300	1,740.30	6,200	10,789,860
	นาแซ	1,755	388	680.94	6,000	4,085,640
	บ้านแพง	886	388	343.77	6,200	2,131,374
	ไผ่ล้อม	5,121	376	1,925.50	6,100	11,745,550
	โพนทอง	7,273	368	2,676.46	6,000	16,058,760
	หนองแวง	14,601	322	4,701.52	6,250	29,384,500
รวม		35,437	341	12,068.49	6,148	74,195,684
ปลาปาก	กุดาไ้	30,072	216	6,495.55	8,750	56,836,063
	โคกสว่าง	15,279	363	5,546.28	9,000	49,916,520
	โคกสูง	16,978	308	5,229.22	6,300	32,944,086
	นามะเขือ	16,454	292	4,804.57	8,400	40,358,388
	ปลาปาก	21,378	290	6,199.62	7,333	45,461,813
	มหาชัย	19,795	250	4,948.75	8,400	41,569,500
	หนองเทาใหญ่	9,470	293	2,774.71	9,000	24,972,390
	หนองฮี	29,232	280	8,184.96	9,000	73,664,640
รวม		158,658	278	44,183.66	8,277	365,723,400

อำเภอ	ตำบล	เนื้อที่	ผลผลิตเฉลี่ย	ผลผลิตรวม	ราคาขาย	มูลค่ารวม
		ไร่	กก./ไร่	ตัน	บาท/ตัน	บาท
โพธิ์พนม	นาขมิ้น	22,233	346	7,692.62	5,200	40,001,624
	นาโน	8,138	303	2,465.81	5,000	12,329,050
	นาหัวบ่อ	18,781	288	5,408.93	5,750	31,101,348
	บ้านค้อ	48,204	322	15,521.69	8,000	124,173,520
	โพธิ์จาน	12,431	363	4,512.45	7,000	31,587,150
	โพธิ์บก	14,540	355	5,161.70	5,000	25,808,500
	โพธิ์พนม	25,107	293	7,356.35	5,200	38,253,020
รวม		149,434	322	48,119.55	6,302	303,254,212
เมือง	กุสุมา	14,986	371	5,559.81	7,000	38,918,670
	ขามเฒ่า	15,655	400	6,262.00	5,000	31,310,000
	คำเตย	19,535	342	6,680.97	5,500	36,745,335
	ดงขวาง	7,120	375	2,670.00	5,000	13,350,000
	ท่าค้อ	8,843	342	3,024.31	5,500	16,633,705
	นาทราย	11,568	300	3,470.40	5,500	19,087,200
	นาราชควาย	8,835	333	2,942.06	5,250	15,445,815
	ในเมือง	932	385	358.82	5,500	1,973,510
	บ้านกลาง	7,456	375	2,796.00	5,500	15,378,000
	บ้านผึ้ง	28,225	310	8,749.75	9,000	78,747,750
	โพธิ์ตาก	10,836	338	3,662.57	9,000	32,963,130
	วังตามัว	28,945	340	9,841.30	8,500	83,651,050
	หนองญาติ	8,710	385	3,353.35	5,500	18,443,425
	หนองแสง	1,237	253	312.96	5,000	1,564,800
	อาจสามารถ	7,622	253	1,928.37	5,000	9,641,850
รวม		180,505	341	61,612.67	6,717	413,854,240
เรณูนคร	โคกหินแฮ่	9,628	378	3,639.38	5,100	18,560,838
	ท่าลาด	5,926	354	2,097.80	5,100	10,698,780
	นาขาม	9,177	358	3,285.37	5,800	19,055,146
	นางาม	16,241	367	5,960.45	8,000	47,683,600
	โพธิ์ทอง	6,694	350	2,342.90	8,000	18,743,200
	เรณู	14,840	462	6,856.08	5,550	38,051,244
	เรณูใต้	9,950	379	3,771.05	5,800	21,872,090
	หนองย่างชั้น	6,273	440	2,760.12	7,000	19,320,840
รวม		78,729	390	30,713.15	6,316	193,985,738

อำเภอ	ตำบล	เนื้อที่	ผลผลิตเฉลี่ย	ผลผลิตรวม	ราคาขาย	มูลค่ารวม
		ไร่	กก./ไร่	ตัน	บาท/ตัน	บาท
กิ่งอ.วังยาง	โคกสี	14,873	363	5,398.90	9,000	48,590,100
	ยอดขาด	16,643	329	5,475.55	9,000	49,279,950
	วังยาง	11,625	300	3,487.50	9,333	32,548,838
	หนองโพธิ์	6,216	281	1,746.70	9,333	16,301,951
รวม		49,357	326	16,108.65	9,108	146,720,839
ศรีสงคราม	ท่าบ่อสงคราม	1,067	228	243.28	6,000	1,459,680
	นาคำ	9,543	342	3,263.71	6,000	19,582,260
	นาเดื่อ	9,766	321	3,134.89	6,000	18,809,340
	บ้านเอื้อง	6,919	318	2,200.24	6,000	13,201,440
	โพนสว่าง	9,753	389	3,793.92	6,000	22,763,520
	ศรีสงคราม	493	345	170.09	6,000	1,020,540
	สามผง	9,888	279	2,758.75	6,000	16,552,500
	หาดแพง	9,882	349	3,448.82	6,000	20,692,920
รวม		57,311	332	19,013.70	6,000	114,082,200
รวมทั้งจังหวัด		1,052,486	331	348,875.73	6,909	2,410,449,251

ตารางที่ 2-14 เนื้อที่และผลผลิตข้าวนาปีรายตำบล จังหวัดชัยภูมิ ปี 2546

อำเภอ	ตำบล	เนื้อที่	ผลผลิตเฉลี่ย	ผลผลิตรวม	ราคาขาย	มูลค่ารวม
		ไร่	กก./ไร่	ตัน	บาท/ตัน	บาท
เกษตรสมบูรณ์	กุดเลาะ	9,883	525	5,188.58	5,000	25,942,900
	ซับสีทอง	78	481	37.52	5,000	187,600
	โนนกกอก	14,316	481	6,886.00	5,000	34,430,000
	โนนทอง	3,836	490	1,879.64	5,000	9,398,200
	บ้านเดื่อ	31,669	450	14,251.05	5,750	81,943,538
	บ้านบัว	13,834	530	7,332.02	7,000	51,324,140
	บ้านเป่า	11,062	410	4,535.42	5,600	25,398,352
	บ้านยาง	13,116	516	6,767.86	7,000	47,375,020
	บ้านหัน	16,849	520	8,761.48	4,560	39,952,349
	สระโพนทอง	19,455	531	10,330.61	4,560	47,107,582
	หนองข่า	12,230	575	7,032.25	6,200	43,599,950
	หนองโพนงาม	13,053	563	7,348.84	5,600	41,153,504
รวม		159,381	504	80,351.27	5,573	447,813,135
แก้งคร้อ	เก่าyadi	3,477	550	1,912.35	5,000	9,561,750
	โคกสูง	7,244	440	3,187.36	7,000	22,311,520
	ช่องสามหมอก	6,153	458	2,818.07	6,300	17,753,841
	นาหนองทุ่ม	32,280	484	15,623.52	5,000	78,117,600
	บ้านแก้ง	10,949	425	4,653.33	5,000	23,266,650
	หนองขาม	15,099	586	8,848.01	5,400	47,779,254
	หนองไผ่	10,750	406	4,364.50	5,600	24,441,200
	หนองสังข์	1,654	388	641.75	5,000	3,208,750
	หลุบคา	1,169	406	474.61	5,600	2,657,816
รวม		88,775	479	42,523.50	5,388	229,098,381
คอนสวรรค์	คอนสวรรค์	9,832	355	3,490.36	4,650	16,230,174
	โคกมั่งงอย	12,824	333	4,270.39	6,000	25,622,340
	ช่องสามหมอก	6,461	333	2,151.51	6,000	12,909,060
	โนนสะอาด	11,427	443	5,062.16	6,500	32,904,040
	บ้านโสก	7,347	477	3,504.52	4,650	16,296,018
	ยางหวาย	13,484	477	6,431.87	4,650	29,908,196
	ศรีสำราญ	11,918	355	4,230.89	4,650	19,673,639

อำเภอ	ตำบล	เนื้อที่	ผลผลิตเฉลี่ย	ผลผลิตรวม	ราคาขาย	มูลค่ารวม
		ไร่	กก./ไร่	ตัน	บาท/ตัน	บาท
	หนองขาม	6,466	250	1,616.50	4,650	7,516,725
	ห้วยไร่	1,122	484	543.05	5,000	2,715,250
รวม		80,881	387	31,301.25	5,232	163,775,442
คอนสาร	คอนสาร	2,671	457	1,220.65	4,833	5,899,401
	ดงกลาง	6,464	500	3,232.00	4,840	15,642,880
	ดงบัง	11,316	503	5,691.95	4,840	27,549,038
	ทุ่งนาเลา	3,694	325	1,200.55	6,000	7,203,300
	ทุ่งพระ	4,246	325	1,379.95	6,000	8,279,700
	โนนคูณ	7,176	533	3,824.81	6,000	22,948,860
	ห้วยยาง	4,425	325	1,438.13	6,000	8,628,780
รวม		39,992	450	17,988.04	5,345	96,151,959
จัตุรัส	กุดน้ำใส	3,457	525	1,814.93	5,200	9,437,636
	บ้านกอก	3,389	333	1,128.54	5,200	5,868,408
	บ้านขาม	4,918	420	2,065.56	5,600	11,567,136
	ละหาน	5,068	500	2,534.00	4,900	12,416,600
	ส้มป่อย	8,251	417	3,440.67	5,200	17,891,484
	หนองโดน	3,807	567	2,158.57	5,600	12,087,992
	หนองบัวโคก	3,026	420	1,270.92	5,600	7,117,152
	หนองบัวบาน	6,964	550	3,830.20	5,200	19,917,040
	หนองบัวใหญ่	3,413	350	1,194.55	5,000*	5,972,750
รวม		42,293	460	19,437.94	5,262	102,276,198
กิ่งอ.ชัยใหญ่	ตะโกทอง	159	420	66.78	5,600	373,968
	ท่ากุ่ม	53	567	30.05	5,600	168,280
รวม		212	457	96.83	5,600	542,248
เทพสถิต	นายางหลัก	1,269	323	409.89	5,000*	2,049,450
	บ้านไร่	3	345	1.04	6,000*	6,240
	โป่งนก	1,052	356	374.51	5,000*	1,872,550
	วะตะแบก	2,710	351	951.21	4,000*	3,804,840
	ห้วยยายจิว	5,612	333	1,868.80	4,000*	7,475,200
รวม		10,646	339	3,605.45	4,218	15,208,280
เนินสง่า	กะฮาด	7,874	507	3,992.12	5,500	21,956,660
	ตาเนิน	5,456	440	2,400.64	5,700	13,683,648
	รังงาม	918	333	305.69	5,200	1,589,588

อำเภอ	ตำบล	เนื้อที่	ผลผลิตเฉลี่ย	ผลผลิตรวม	ราคาขาย	มูลค่ารวม
		ไร่	กก./ไร่	ตัน	บาท/ตัน	บาท
	หนองจิม	5,693	500	2,846.50	4,900	13,947,850
รวม		19,941	479	9,544.95	5,362	51,177,746
บ้านเขว้า	ชีบน	298	440	131.12	4,950	649,044
	ตลาดแร้ง	12,177	480	5,844.96	4,950	28,932,552
	โนนแดง	1,822	392	714.22	5,457	3,897,499
	บ้านเขว้า	19,324	392	7,575.01	5,457	41,336,830
	ภูแลนคา	1,202	480	576.96	4,950	2,855,952
	ลุ่มลำชี	24,663	375	9,248.63	4,900	45,318,287
รวม		59,486	405	24,090.90	5,105	122,990,164
บ้านแท่น	บ้านเต่า	3,788	388	1,469.74	6,500	9,553,310
	บ้านแท่น	8,257	360	2,972.52	6,333	18,824,969
	สระพัง	4,342	423	1,836.67	5,640	10,358,819
	สามสวน	12,373	405	5,011.07	5,500	27,560,885
	หนองคู	1,023	333	340.66	6,500	2,214,290
รวม		29,783	391	11,630.66	5,891	68,512,273
บ้านเนินจตุรงค์	เกาะมะนาว	1,511	479	723.77	5,000*	3,618,850
	โคกเจริญรัมย์	17,793	438	7,793.33	5,000*	38,966,650
	บ้านชวน	12,044	413	4,974.17	5,000*	24,870,850
	บ้านตาล	6,468	420	2,716.56	5,600*	15,212,736
	บ้านเพชร	21,292	460	9,794.32	4,000*	39,177,280
	หัวทะเล	10,269	508	5,216.65	5,600*	29,213,240
รวม		69,377	450	31,218.80	4,839	151,059,606
ภักดีชุมพล	เจาทอง	3,452	530	1,829.56	4,000*	7,318,240
	บ้านเจียง	9,479	492	4,663.67	6,075	28,331,795
	วังทอง	277	426	118.00	4,000*	472,000
	แหลมทอง	1,203	492	591.88	6,075	3,595,671
รวม		14,411	500	7,203.11	5,514	39,717,706
ภูเขียว	กวางโจน	825	433	357.23	5,000	1,786,150
	กุดยม	6,003	495	2,971.49	5,250	15,600,323
	โคกสะอาด	5,646	450	2,540.70	5,000	12,703,500
	ธาตุทอง	4,562	471	2,148.70	5,000	10,743,500
	บ้านแก้ง	10,427	454	4,733.86	5,500	26,036,230
	บ้านดอน	514	433	222.56	5,000	1,112,800

อำเภอ	ตำบล	เนื้อที่	ผลผลิตเฉลี่ย	ผลผลิตรวม	ราคาขาย	มูลค่ารวม
		ไร่	กก./ไร่	ตัน	บาท/ตัน	บาท
	บ้านเพชร	1,625	506	822.25	5,500	4,522,375
	ผักปัง	4,311	582	2,509.00	6,300	15,806,700
	หนองคอนไทย	13,797	491	6,774.33	5,364	36,337,506
	หนองตุม	12,037	481	5,789.80	5,288	30,616,462
	โอดโ	6,489	496	3,218.54	5,013	16,134,541
รวม		66,236	484	32,088.46	5,341	171,400,087
เมือง	กุดตุ้ม	18,376	375	6,891.00	5,250	36,177,750
	โคกสูง	131	342	44.80	5,700	255,360
	ซีลอง	10,430	342	3,567.06	5,700	20,332,242
	นาฝาย	3,393	487	1,652.39	5,940	9,815,197
	นาเสียว	5,979	484	2,893.84	5,000	14,469,200
	โนนสำราญ	15,772	440	6,939.68	5,700	39,556,176
	ในเมือง	35	447	15.65	7,000	109,550
	บ้านค้าย	18,999	507	9,632.49	5,500	52,978,695
	บ้านเล่า	6,668	405	2,700.54	5,000	13,502,700
	บึงคล้า	15,733	444	6,985.45	5,800	40,515,610
	โพนทอง	6,192	444	2,749.25	5,800	15,945,650
	รอบเมือง	8,956	342	3,062.95	5,700	17,458,815
	ลาดใหญ่	5,587	431	2,408.00	6,500	15,652,000
	หนองแซง	20,285	447	9,067.40	7,000	63,471,800
	หนองไผ่	25,248	441	11,134.37	6,200	69,033,094
	ห้วยด่อน	763	487	371.58	5,940	2,207,185
	ห้วยบง	2,997	431	1,291.71	6,500	8,396,115
รวม		165,544	431	71,408.16	5,880	419,877,139
หนองบัวแดง	กุดชุมแสง	44,916	443	19,897.79	5,940	118,192,873
	คูเมือง	17,034	474	8,074.12	4,840	39,078,741
	ถ้ำบัวแดง	11,259	400	4,503.60	6,075	27,359,370
	ท่าใหญ่	10,852	450	4,883.40	4,840	23,635,656
	นางแดด	5,237	365	1,911.51	5,000	9,557,550
	วังขมภู	1,532	400	612.80	6,075	3,722,760
	หนองบัวแดง	38,348	450	17,256.60	5,871	101,313,499
	หนองวาง	25,075	490	12,286.75	5,000	61,433,750
รวม		154,253	450	69,426.57	5,535	384,294,199

อำเภอ	ตำบล	เนื้อที่	ผลผลิตเฉลี่ย	ผลผลิตรวม	ราคาขาย	มูลค่ารวม
		ไร่	กก./ไร่	ตัน	บาท/ตัน	บาท
หนองบัวระเหว	โคกสะอาด	401	480	192.48	4,950	952,776
	โสกปลาดุก	328	417	136.78	5,200	711,256
	หนองบัวระเหว	3,152	480	1,512.96	4,950	7,489,152
รวม		3,881	475	1,842.22	4,969	9,153,184
รวมทั้งจังหวัด		1,005,092	451	453,758.11	5,450	2,473,047,747

หมายเหตุ

* ข้อมูลจาก กชช.2ค ปี 2544

ตารางที่ 2-15 เนื้อที่และผลผลิตข้าวนาปีรายตำบล จังหวัดกาฬสินธุ์ ปี 2546

อำเภอ	ตำบล	เนื้อที่	ผลผลิตเฉลี่ย	ผลผลิตรวม	ราคาขาย	มูลค่ารวม
		ไร่	กก./ไร่	ตัน	บาท/ตัน	บาท
กมลาไสย	กมลาไสย	8,846	600	5,307.60	4,500	23,884,200
	โคกสมบุญรณ	11,080	250	2,770.00	6,000	16,620,000
	เจ้าท่า	6,131	379	2,323.65	7,000	16,265,550
	ดงลิง	7,103	487	3,459.16	5,833	20,177,280
	ธัญญา	15,911	619	9,848.91	5,067	49,904,427
	โพนงาม	2,404	622	1,495.29	5,600	8,373,624
	หนองแปน	8,226	675	5,552.55	5,400	29,983,770
	หลักเมือง	7,724	527	4,070.55	5,500	22,388,025
รวม		67,425	517	34,827.71	5,386	187,596,876
กุฉินารายณ์	กุดหว้า	5,775	514	2,968.35	4,800	14,248,080
	จุมจัง	10,488	600	6,292.80	4,600	28,946,880
	แจนแลน	9,237	525	4,849.43	4,900	23,762,207
	นาโก	7,219	429	3,096.95	5,300	16,413,835
	นาขาม	10,090	389	3,925.01	4,867	19,103,024
	บัวขาว	8,925	327	2,918.48	4,800	14,008,704
	สมสะอาด	2,628	488	1,282.46	6,000	7,694,760
	สามขา	7,094	220	1,560.68	4,867	7,595,830
	หนองห้าง	9,703	449	4,356.65	4,650	20,258,423
	เหล่าใหญ่	8,219	405	3,328.70	4,600	15,312,020
	เหล่าไฮงาม	13,362	458	6,119.80	4,733	28,965,013
รวม		92,740	439	40,699.31	4,823	196,308,776
เขาวง	กุดปลาข้าว	3,485	372	1,296.42	4,500	5,833,890
	กุดสิมคุ้มใหม่	11,703	500	5,851.50	4,650	27,209,475
	คุ้มเก่า	14,776	396	5,851.30	5,000	29,256,500
	สงเปลือย	14,467	520	7,522.84	8,000	60,182,720
	สระพังทอง	4,484	531	2,381.00	5,000	11,905,000
	หนองผือ	10,193	471	4,800.90	5,100	24,484,590
รวม		59,108	469	27,703.96	5,735	158,872,175

อำเภอ	ตำบล	เนื้อที่	ผลผลิตเฉลี่ย	ผลผลิตรวม	ราคาขาย	มูลค่ารวม
		ไร่	กก./ไร่	ตัน	บาท/ตัน	บาท
คำม่วง	ดินจี่	10,826	775	8,390.15	5,900	49,501,885
	ทุ่งคลอง	8,033	700	5,623.10	5,950	33,457,445
	นาทัน	19,882	408	8,111.86	5,950	48,265,567
	นาบอน	8,633	458	3,953.91	6,000	23,723,460
	เนินยาง	2,323	267	620.24	6,000	3,721,440
	โพน	11,081	294	3,257.81	6,000	19,546,860
รวม		60,778	493	29,957.07	5,949	178,216,657
กิ่งอ. หนองชัย	กุดหนองชัย	7,660	594	4,550.04	5,560	25,298,222
	โคกสะอาด	13,219	438	5,789.92	5,580	32,307,754
	โนนศิลา	6,098	503	3,067.29	5,500	16,870,095
	ลำชี	6,520	533	3,475.16	6,375	22,154,145
รวม		33,497	504	16,882.41	5,724	96,630,216
กิ่งอ. ดอนจาน	ดงพยอม	3,564	390	1,389.96	5,000	6,949,800
	ดอนจาน	11,302	275	3,108.05	5,667	17,613,319
	นาจำปา	4,590	379	1,739.61	5,200	9,045,972
	ม่วงนา	3,597	471	1,694.19	5,000	8,470,950
รวม		23,053	344	7,931.81	5,305	42,080,041
ท่าคันโท	กุงเก่า	7,202	417	3,003.23	5,000	15,016,150
	กุดจิก	4,192	329	1,379.17	5,000	6,895,850
	ดงสมบุรณ์	163	500	81.50	5,500	448,250
	ท่าคันโท	2,039	227	462.85	5,000	2,314,250
	นาตาล	6,865	267	1,832.96	4,800	8,798,208
	ยางอุ้ม	1,252	265	331.78	5,000	1,658,900
รวม		21,713	327	7,091.49	4,954	35,131,608
กิ่งอ. นาคู	นาคู	14,168	633	8,968.34	4,500	40,357,530
	โนนนจาน	6,253	387	2,419.91	4,500	10,889,595
	บ่อแก้ว	18,161	325	5,902.33	5,667	33,448,504
	ภูแล่นช้าง	3,812	518	1,974.62	4,800	9,478,176
	สายนาวัง	7,251	664	4,814.66	6,000	28,887,960
รวม		49,645	485	24,079.86	5,111	123,061,765
นามน	นามน	8,180	364	2,977.52	5,267	15,682,598

อำเภอ	ตำบล	เนื้อที่	ผลผลิตเฉลี่ย	ผลผลิตรวม	ราคาขาย	มูลค่ารวม
		ไร่	กก./ไร่	ตัน	บาท/ตัน	บาท
	ยอดดง	10,181	427	4,347.29	5,000	21,736,450
	สงเปลือย	8,964	375	3,361.50	5,267	17,705,021
	หนองบัว	2,821	350	987.35	4,800	4,739,280
	หลักเหล็ก	7,660	296	2,267.36	5,600	12,697,216
รวม		37,806	369	13,941.02	5,205	72,560,565
เมือง	กลางหมื่น	4,810	425	2,044.25	5,500	11,243,375
	ขมิ้น	5,088	461	2,345.57	5,000	11,727,850
	เที่ยงศรี	9,826	379	3,724.05	5,000	18,620,250
	โพนทอง	4,371	500	2,185.50	4,833	10,562,522
	บึงวิชัย	6,929	469	3,249.70	2,400	7,799,280
	ไผ่	11,757	478	5,619.85	5,500	30,909,175
	ภูดิน	4,598	630	2,896.74	6,250	18,104,625
	ภูป้อ	4,621	377	1,742.12	5,500	9,581,660
	ลำปาว	5,213	555	2,893.22	5,600	16,202,032
	ลำพาน	7,709	666	5,134.19	5,000	25,670,950
	หนองกุง	4,789	325	1,556.43	5,000	7,782,150
	หลุบ	4,997	188	939.44	5,000	4,697,200
	ห้วยโพธิ์	8,376	317	2,655.19	4,900	13,010,431
	เหนือ	6,424	317	2,036.41	4,700	9,571,127
รวม		89,508	436	39,022.66	5,009	195,482,627
ยางตลาด	เขาพระนอน	9,061	301	2,727.36	5,667	15,455,949
	คลองขาม	21,453	399	8,559.75	5,750	49,218,563
	ดอนสมบูรณ	6,361	415	2,639.82	5,600	14,782,992
	นาเชือก	9,838	583	5,735.55	8,000	45,884,400
	บัวบาน	14,252	217	3,092.68	5,750	17,782,910
	ยางตลาด	5,793	464	2,687.95	5,067	13,619,843
	เว่อ	7,465	399	2,978.54	5,750	17,126,605
	หนองตอกแป้น	18,361	367	6,738.49	5,600	37,735,544
	ห้วยจ้ง	9,934	590	5,861.06	5,500	32,235,830
	หัวนาคำ	16,432	600	9,859.20	4,900	48,310,080

อำเภอ	ตำบล	เนื้อที่	ผลผลิตเฉลี่ย	ผลผลิตรวม	ราคาขาย	มูลค่ารวม
		ไร่	กก./ไร่	ตัน	บาท/ตัน	บาท
	อิดี้อ	25,884	396	10,250.06	5,371	55,053,072
	อุ่มเม่า	9,813	430	4,219.59	5,000	21,097,950
รวม		154,647	423	65,350.05	5,636	368,303,738
ร่องคำ	ร่องคำ	2,596	519	1,347.32	5,625	7,578,675
	สามัคคี	4,829	600	2,897.40	6,000	17,384,400
	เหล่าอ้อย	1,316	375	493.50	5,700	2,812,950
รวม		8,741	542	4,738.22	5,862	27,776,025
สมเด็จ	แซงบาดาล	10,659	475	5,063.03	5,250	26,580,908
	ผาเสวย	6,469	312	2,018.33	5,250	10,596,233
	มหาไชย	6,970	370	2,578.90	5,250	13,539,225
	ลำห้วยหลวง	7,733	417	3,224.66	5,000	16,123,300
	ศรีสมเด็จ	8,240	411	3,386.64	4,800	16,255,872
	สมเด็จ	4,621	411	1,899.23	5,100	9,686,073
	หนองแวง	15,038	297	4,466.29	4,800	21,438,192
	หมู่ม่น	5,815	364	2,116.66	5,000	10,583,300
รวม		65,545	378	24,753.74	5,042	124,803,103
สหัสขันธ์	นามะเขือ	9,158	331	3,031.30	5,600	16,975,280
	นิคม	403	350	141.05	4,800	677,040
	โนนน้ำเกลี้ยง	4,099	480	1,967.52	5,600	11,018,112
	โนนบุรี	613	346	212.10	5,600	1,187,760
	โนนศิลา	6,200	397	2,461.40	5,500	13,537,700
	โนนแหลมทอง	1,790	464	830.56	6,000	4,983,360
	ภูสิงห์	915	397	363.26	5,600	2,034,256
	สหัสขันธ์	2,539	500	1,269.50	4,000	5,078,000
รวม		25,717	400	10,276.69	5,400	55,491,508
กิ่งอ.สามชัย	คำสร้างเที่ยง	3,474	248	861.55	5,750	4,953,913
	สำราญ	17,293	273	4,720.99	6,000	28,325,940
	สำราญใต้	7,391	428	3,163.35	5,750	18,189,263
รวม		28,158	311	8,745.89	5,885	51,469,116
หนองกุงศรี	โคกเคี้ยว	3,233	292	944.04	5,000	4,720,200
	ดงมูล	1,212	303	367.24	5,000	1,836,200

อำเภอ	ตำบล	เนื้อที่	ผลผลิตเฉลี่ย	ผลผลิตรวม	ราคาขาย	มูลค่ารวม
		ไร่	กก./ไร่	ตัน	บาท/ตัน	บาท
	ลำหนองแสน	3,274	406	1,329.24	5,000	6,646,200
	เสาล้า	5,613	384	2,155.39	5,000	10,776,950
	หนองกุศรี	10,208	302	3,082.82	5,680	17,510,418
	หนองบัว	2,268	303	687.20	5,500	3,779,600
	หนองสรวง	1,304	340	443.36	5,600	2,482,816
	หนองหิน	444	303	134.53	5,500	739,915
	หนองใหญ่	7,782	394	3,066.11	5,000	15,330,550
รวม		35,338	346	12,209.93	5,227	63,822,849
ห้วยผึ้ง	คำบง	19,389	406	7,871.93	4,900	38,572,457
	ไค้โนน	5,865	250	1,466.25	6,000	8,797,500
	นิคมห้วยผึ้ง	7,143	460	3,285.78	5,000	16,428,900
	หนองอีบุตร	5,196	600	3,117.60	4,900	15,276,240
รวม		37,593	419	15,741.56	5,023	79,075,097
ห้วยเม็ก	กุดโดน	10,688	483	5,162.30	5,300	27,360,190
	คำเหมือดแก้ว	8,674	458	3,972.69	5,000	19,863,450
	คำใหญ่	8,529	475	4,051.28	5,500	22,282,040
	บึงนาเรียง	17,955	406	7,289.73	5,000	36,448,650
	พิมูล	3,089	368	1,136.75	5,500	6,252,125
	ห้วยเม็ก	21,043	250	5,260.75	5,000	26,303,750
	หัวหิน	5,642	380	2,143.96	6,000	12,863,760
รวม		75,620	384	29,017.46	5,217	151,373,965
รวมทั้งจังหวัด		966,632	427	412,970.84	5,347	2,208,056,707

ตารางที่ 2-16 เนื้อที่และผลผลิตข้าวนาปีรายตำบล จังหวัดอำนาจเจริญ ปี 2546

อำเภอ	ตำบล	เนื้อที่	ผลผลิตเฉลี่ย	ผลผลิตรวม	ราคาขาย	มูลค่ารวม
		ไร่	กก./ไร่	ตัน	บาท/ตัน	บาท
ชานุมาน	โคกก่ง	3,367	360	1,212.12	5,000	6,060,600
	โคกสาร	6,362	477	3,034.67	5,416	16,435,773
	คำเขื่อนแก้ว	5,214	477	2,487.08	5,416	13,470,025
	ชานุมาน	7,507	450	3,378.15	5,250	17,735,288
	ปากอ	2,510	458	1,149.58	6,450	7,414,791
รวม		24,960	451	11,261.60	5,427	61,116,477
ปทุมราชวงศา	โนนงาม	8,372	570	4,772.04	6,083	29,028,319
	คำโพน	5,801	570	3,306.57	6,083	20,113,865
	นาป่าแซง	18,149	444	8,058.16	5,778	46,560,048
	นาหว้า	20,705	472	9,772.76	6,067	59,291,335
	ลือ	29,635	442	13,098.67	6,273	82,167,957
	หนองข่า	8,960	325	2,912.00	6,067	17,667,104
	ห้วย	28,544	550	15,699.20	6,583	103,347,834
รวม		120,166	479	57,619.40	6,216	358,176,462
พนา	ไม้กลอน	32,723	485	15,870.66	6,069	96,319,036
	จานลาน	28,092	475	13,343.70	6,083	81,169,727
	พนา	14,002	458	6,412.92	6,166	39,542,065
	พระเหลา	21,464	487	10,452.97	6,100	63,763,117
รวม		96,281	479	46,080.25	6,094	280,793,945
เมือง	เหล่าพรวน	13,812	330	4,557.96	5,416	24,685,911
	โนนโพธิ์	16,990	403	6,846.97	6,646	45,504,963
	โนนหนามแท่ง	13,723	725	9,949.18	6,938	69,027,411
	ไก่อำ	18,711	420	7,858.62	6,444	50,640,947
	กุดปลาตุก	21,265	480	10,207.20	5,983	61,069,678
	คึมใหญ่	16,253	500	8,126.50	6,250	50,790,625
	ดอนเมย	9,182	495	4,545.09	5,917	26,893,298
	นาแต่	15,460	484	7,482.64	6,000	44,895,840
	นาจิก	19,937	480	9,569.76	5,916	56,614,700
	นาฝือ	23,119	725	16,761.28	6,938	116,289,761
	นายม	12,166	338	4,112.11	4,583	18,845,800
	นาวัง	14,579	614	8,951.51	6,458	57,808,852

อำเภอ	ตำบล	เนื้อที่	ผลผลิตเฉลี่ย	ผลผลิตรวม	ราคาขาย	มูลค่ารวม
		ไร่	กก./ไร่	ตัน	บาท/ตัน	บาท
	นาหมอม้า	8,519	490	4,174.31	4,833	20,174,440
	น้ำปลึก	16,784	479	8,039.54	5,827	46,846,400
	บุง	24,591	437	10,746.27	5,937	63,800,605
	ปลาเค้า	16,309	481	7,844.63	6,389	50,119,341
	สร้างนงทา	22,122	418	9,247.00	6,180	57,146,460
	หนองมะแซว	11,560	450	5,202.00	6,000	31,212,000
	ห้วยไร่	25,881	471	12,189.95	5,777	70,421,341
รวม		320,963	487	156,412.52	6,155	962,788,373
เสนางคณิศร	เสนางคณิศร	34,561	502	17,349.62	6,242	108,296,328
	โพนทอง	16,693	450	7,511.85	6,250	46,949,063
	ไร่สีสุก	26,312	544	14,313.73	6,450	92,323,559
	นาเวียง	22,341	480	10,723.68	6,542	70,154,315
	หนองไฮ	15,186	458	6,955.19	6,450	44,860,976
	หนองสามสี	12,381	597	7,391.46	6,527	48,244,059
รวม		127,474	504	64,245.53	6,395	410,828,300
ลืออำนาจ	เปือย	22,426	450	10,091.70	5,833	58,864,886
	แมด	20,036	510	10,218.36	6,666	68,115,588
	โคกกลาง	15,066	459	6,915.29	7,233	50,018,293
	ไร่สี	15,371	500	7,685.50	6,083	46,750,897
	ดงบัง	25,499	463	11,806.04	6,042	71,332,094
	ดงมะยาง	14,461	480	6,941.28	5,916	41,064,612
	อำนาจ	16,653	480	7,993.44	6,666	53,284,271
รวม		129,512	476	61,651.61	6,317	389,430,641
หัวตะพาน	เค็งใหญ่	25,881	465	12,034.67	5,875	70,703,686
	โพนเมืองน้อย	26,769	480	12,849.12	6,139	78,880,748
	คำพระ	18,124	555	10,058.82	5,729	57,626,980
	จิกตุ้	25,688	465	11,944.92	5,875	70,176,405
	รัตนวารี	9,714	450	4,371.30	6,075	26,555,648
	สร้างถ่อน้อย	18,079	450	8,135.55	5,933	48,268,218
	หนองแก้ว	11,616	450	5,227.20	6,075	31,755,240
	หัวตะพาน	10,568	563	5,949.78	5,000	29,748,900
รวม		146,439	482	70,571.36	5,862	413,715,825
รวมทั้งจังหวัด		965,795	484	467,842.27	6,149	2,876,850,023

ตารางที่ 2-17 เนื้อที่และผลผลิตข้าวนาปีรายตำบล จังหวัดหนองบัวลำภู ปี 2546

อำเภอ	ตำบล	เนื้อที่	ผลผลิตเฉลี่ย	ผลผลิตรวม	ราคาขาย	มูลค่ารวม
		ไร่	กก./ไร่	ตัน	บาท/ตัน	บาท
นากลาง	กุดดินจี่	21,573	489	10,549.20	6,983	73,665,064
	เก่ากลอย	13,478	385	5,189.03	5,944	30,843,594
	ดงสวรรค์	9,612	489	4,700.27	6,983	32,821,985
	ด่านช้าง	16,484	398	6,560.63	6,000	39,363,780
	นากลาง	24,544	431	10,578.46	5,845	61,831,099
	โนนเมือง	20,461	427	8,736.85	6,225	54,386,891
	ฝั่งแดง	32,023	365	11,688.40	5,867	68,575,843
	อุทัยสวรรค์	26,148	284	7,426.03	6,000	44,556,180
รวม		164,323	398	65,428.87	6,206	406,044,436
นาวัง	นาแก	5,382	298	1,603.84	5,878	9,427,372
	นาเหล่า	22,627	298	6,742.85	5,878	39,634,472
	วังทอง	13,401	380	5,092.38	5,900	30,045,042
รวม		41,410	325	13,439.07	5,886	79,106,886
โนนสัง	กุดคู	20,022	378	7,568.32	3,778	28,593,113
	โคกม่วง	4,231	455	1,925.11	5,000	9,625,550
	โคกใหญ่	6,574	351	2,307.47	5,529	12,758,002
	นิคมพัฒนา	9,133	312	2,849.50	5,917	16,860,492
	โนนเมือง	11,226	418	4,692.47	5,417	25,419,110
	โนนสัง	8,137	445	3,620.97	5,250	19,010,093
	บ้านค้อ	11,755	412	4,843.06	5,625	27,242,213
	บ้านถิ่น	15,380	388	5,967.44	6,000	35,804,640
	ปางกู่	12,860	378	4,861.08	3,778	18,365,160
	หนองเรือ	20,660	351	7,251.66	5,529	40,094,428
รวม		119,978	382	45,887.08	5,095	233,772,801
เมือง	กุดจิก	17,806	565	10,060.39	5,917	59,527,328
	นาคำไฮ	19,328	412	7,963.14	6,024	47,969,955
	นามะเฟือง	14,798	399	5,904.40	5,861	34,605,688
	โนนขมิ้น	29,583	427	12,631.94	6,225	78,633,827
	โนนทัน	1,194	452	539.69	6,306	3,403,285
	บ้านขาม	16,192	368	5,958.66	5,937	35,376,564

อำเภอ	ตำบล	เนื้อที่	ผลผลิตเฉลี่ย	ผลผลิตรวม	ราคาขาย	มูลค่ารวม
		ไร่	กก./ไร่	ตัน	บาท/ตัน	บาท
	บ้านพร้าว	24,254	484	11,738.94	6,865	80,587,823
	ป่าไม้งาม	15,081	497	7,495.26	5,917	44,349,453
	ลำภู	382	408	155.86	5,438	847,567
	หนองบัว	7,809	452	3,529.67	6,306	22,258,099
	หนองภัยศูนย์	8,825	408	3,600.60	5,438	19,580,063
	หนองสวรรค์	10,383	474	4,921.54	6,292	30,966,330
	หัวนา	22,961	479	10,998.32	6,192	68,101,597
รวม		188,596	453	85,498.41	6,155	526,207,579
ศรีบุญเรือง	กุดสะเทียน	6,396	561	3,588.16	5,889	21,130,674
	ทรายทอง	25,296	367	9,283.63	5,275	48,971,148
	นากอก	55,143	393	21,671.20	5,557	120,426,858
	โนนม่วง	43,369	427	18,518.56	6,225	115,278,036
	โนนสะอาด	30,121	393	11,837.55	5,557	65,781,265
	เมืองใหม่	18,266	579	10,576.01	6,117	64,693,453
	ยางหล่อ	15,880	579	9,194.52	6,117	56,242,879
	ศรีบุญเรือง	15,279	393	6,004.65	5,557	33,367,840
	หนองกุงแก้ว	15,885	298	4,733.73	5,878	27,824,865
	หนองแก	26,806	561	15,038.17	5,889	88,559,783
	หนองบัวใต้	6,420	385	2,471.70	5,375	13,285,388
รวม		258,861	436	112,917.88	5,806	655,562,189
สุวรรณคูหา	ดงมะไฟ	14,857	419	6,225.08	5,954	37,064,126
	นาด่าน	21,001	502	10,542.50	6,200	65,363,500
	นาดี	13,724	502	6,889.45	6,200	42,714,590
	นาสี	14,210	419	5,953.99	5,954	35,450,056
	บ้านโคก	9,595	461	4,423.30	5,935	26,252,286
	บุญทัน	1,928	502*	967.86	5,960*	5,768,446
	สุวรรณคูหา	11,789	461	5,434.73	5,935	32,255,123
รวม		87,104	464	40,436.91	6,056	244,868,127
รวมทั้งจังหวัด		860,272	423	363,608.22	5,901	2,145,562,018

หมายเหตุ

* ข้อมูลจาก กชช.2ค ปี 2544

ตารางที่ 2-18 เนื้อที่และผลผลิตข้าวนาปีรายตำบล จังหวัดเลย ปี 2546

อำเภอ	ตำบล	เนื้อที่	ผลผลิตเฉลี่ย	ผลผลิตรวม	ราคาขาย	มูลค่ารวม
		ไร่	กก./ไร่	ตัน	บาท/ตัน *	บาท
เขียงคาน	เขาแก้ว	10,115	517	5,229.46	4,590	24,003,221
	จอมศรี	3,039	568	1,726.15	5,000	8,630,750
	เขียงคาน	6,441	550	3,542.55	6,250	22,140,938
	ธาตุ	8,415	463	3,896.15	4,530	17,649,560
	นาซ่าว	12,688	538	6,826.14	4,890	33,379,825
	นุสม	5,540	513	2,842.02	5,000	14,210,100
	ปากตม	7,302	533	3,891.97	5,290	20,588,521
	หาดทรายขาว	901	553	498.25	4,300	2,142,475
รวม		54,441	523	28,452.69	5,017	142,745,390
ด่านซ้าย	โคกงาม	1,400	495	693.00	4,100	2,841,300
	ด่านซ้าย	2,540	517	1,313.18	4,710	6,185,078
	นาดี	2,056	383	787.45	4,240	3,338,788
	นาหอ	3,760	599	2,252.24	4,610	10,382,826
	ปากหมัน	5,116	369	1,887.80	4,170	7,872,126
	โพนสูง	1,825	457	834.03	5,000	4,170,150
รวม		16,697	465	7,767.70	4,479	34,790,268
ท่าลี่	โคกใหญ่	2,100	540	1,134.00	4,520	5,125,680
	ท่าลี่	3,831	546	2,091.73	5,060	10,584,154
	น้ำแคม	5,898	497	2,931.31	4,200	12,311,502
	น้ำพูน	2,535	320	811.20	6,190	5,021,328
	หนองผือ	10,260	511	5,242.86	5,370	28,154,158
	อาฮี	6,929	496	3,436.78	7,580	26,050,792
รวม		31,553	496	15,647.88	5,576	87,247,614
นาดัง	ท่าสวรรค์	4,327	679	2,938.03	4,900	14,396,347
	ท่าสะอาด	2,312	541	1,250.79	4,130	5,165,763
	นาดัง	9,302	602	5,599.80	5,000	27,999,000
	นาดอกคำ	4,112	530	2,179.36	5,000	10,896,800
รวม		20,053	597	11,967.98	4,885	58,457,910
นาแห้ว	นาผึ้ง	1,877	567	1,064.26	4,500	4,789,170
	นามาลา	767	723	554.54	4,500	2,495,430
	นาแห้ว	1,054	400	421.60	4,500	1,897,200

อำเภอ	ตำบล	เนื้อที่	ผลผลิตเฉลี่ย	ผลผลิตรวม	ราคาขาย	มูลค่ารวม
		ไร่	กก./ไร่	ตัน	บาท/ตัน *	บาท
	แสงภา	1,055	535	564.43	4,500	2,539,935
	เหล่ากอหก	1,067	547	583.65	4,500	2,626,425
รวม		5,820	548	3,188.48	4,500	14,348,160
ปากชม	ชมเจริญ	724	590	427.16	4,110	1,755,628
	เซียงกลม	5,804	505	2,931.02	4,110	12,046,492
	ปากชม	3,302	667	2,202.43	4,860	10,703,810
	ห้วยบ่อซืน	1,389	450	625.05	4,750	2,968,988
	ห้วยพิชัย	2,451	464	1,137.26	4,620	5,254,141
	หาดคัมภีร์	91	389	35.40	4,610	163,194
รวม		13,761	535	7,358.32	4,470	32,892,253
ผาขาว	ท่าช้างค้อ	2,422	441	1,068.10	4,750	5,073,475
	โนนปอแดง	4,680	417	1,951.56	4,220	8,235,583
	โนนป่าซาง	6,878	377	2,593.01	4,630	12,005,636
	บ้านเพิ่ม	1,188	616	731.81	4,230	3,095,556
	ผาขาว	1,370	457	626.09	4,230	2,648,361
รวม		16,538	421	6,970.57	4,456	31,058,611
ภูกระดึง	ผานกเค้า	237	635	150.50	5,250	790,125
	ภูกระดึง	6,495	429	2,786.36	5,120	14,266,163
	ศรีฐาน	10,418	433	4,510.99	5,530	24,945,775
	ห้วยส้ม	316	395	124.82	5,100	636,582
รวม		17,466	434	7,572.67	5,366	40,638,645
ภูเรือ	ท่าศาลา	205	300	61.50	4,860	298,890
	ปลาบ่า	480	450	216.00	4,200	907,200
	ร่องจิก	3,889	426	1,656.71	4,500	7,455,195
	ลาดค่าง	52	367	19.08	4,500	85,860
	หนองบัว	2,758	562	1,550.00	5,000	7,750,000
รวม		7,384	474	3,503.29	4,709	16,497,145
ภูหลวง	แก่งศรีภูมิ	2,324	533	1,238.69	5,780	7,159,628
	ภูหอ	7,346	552	4,054.99	4,920	19,950,551
	เลยวังไสย์	5	395	1.98	4,920	9,742
	หนองคัน	7,131	395	2,816.75	5,780	16,280,815
	ห้วยสีเสียด	2,824	374	1,056.18	4,130	4,362,023
รวม		19,630	467	9,168.59	5,209	47,762,759

อำเภอ	ตำบล	เนื้อที่	ผลผลิตเฉลี่ย	ผลผลิตรวม	ราคาขาย	มูลค่ารวม
		ไร่	กก./ไร่	ตัน	บาท/ตัน *	บาท
เมือง	กกตู๋	5,892	533	3,140.44	5,000	15,702,200
	กกทอง	1,221	589	719.17	5,000	3,595,850
	กุดป่อง	1,148	620	711.76	5,090	3,622,858
	ชัยพฤกษ์	8,355	588	4,912.74	5,090	25,005,847
	นาแหม	9,237	393	3,630.14	5,570	20,219,880
	นาดินดำ	16,569	559	9,262.07	4,750	43,994,833
	นาโป่ง	14,480	541	7,833.68	4,100	32,118,088
	นาอ้อ	7,344	459	3,370.90	5,000	16,854,500
	นาอาน	6,889	533	3,671.84	7,000	25,702,880
	น้ำสวย	12,879	440	5,666.76	4,560	25,840,426
	น้ำหวาน	2,474	695	1,719.43	5,000	8,597,150
	เมือง	3,849	555	2,136.20	4,860	10,381,932
	ศรีสองรัก	8,695	459	3,991.01	4,730	18,877,477
	เสี้ยว	3,668	589	2,160.45	3,830	8,274,524
	รวม		102,700	515	52,926.59	4,890
วังสะพุง	เขาหลวง	9,513	382	3,633.97	5,750	20,895,328
	โคกขมิ้น	11,938	455	5,431.79	4,840	26,289,864
	ทรายขาว	12,272	469	5,755.57	4,920	28,317,404
	ปากปวน	10,058	601	6,044.86	5,480	33,125,833
	ผาน้อย	23,654	469	11,093.73	5,010	55,579,587
	ผาบึง	5,865	509	2,985.29	5,310	15,851,890
	วังสะพุง	7,510	487	3,657.37	5,000	18,286,850
	ศรีสงคราม	6,809	501	3,411.31	5,900	20,126,729
	หนองจิว	1,476	540	797.04	5,220	4,160,549
	หนองหญ้าปล้อง	19,468	614*	11,953.35	5,900	70,524,765
รวม		108,563	504	54,764.28	5,353	293,158,799
กิ่งอ.หนองหิน	ตาช่า	1,163	538	625.69	4,230	2,646,669
	ปวนผุ	10,647	395	4,205.57	5,530	23,256,802
	หนองหิน	6,053	407	2,463.57	4,840	11,923,679
รวม		17,863	408	7,294.83	5,185	37,827,150
กิ่งอ.เอราวัณ	ทรัพย์ไพวัลย์	5,042	593	2,989.91	5,270	15,756,826
	ผาสามยอด	2,674	593	1,585.68	5,270	8,356,534
	ผาอินทร์แปลง	14,014	489	6,852.85	5,270	36,114,520

อำเภอ	ตำบล	เนื้อที่	ผลผลิตเฉลี่ย	ผลผลิตรวม	ราคาขาย	มูลค่ารวม
		ไร่	กก./ไร่	ตัน	บาท/ตัน *	บาท
	เขราวีณ	13,356	530	7,078.68	5,050	35,747,334
รวม		35,086	527	18,507.12	5,186	95,975,214
รวมทั้งจังหวัด		467,555	503	235,090.99	5,071	1,192,188,363

หมายเหตุ

* ข้อมูลจาก กชช.2ค ปี 2544

ตารางที่ 2-19 เนื้อที่และผลผลิตข้าวนาปีรายตำบล จังหวัดมุกดาหาร ปี 2546

อำเภอ	ตำบล	เนื้อที่	ผลผลิตเฉลี่ย	ผลผลิตรวม	ราคาขาย	มูลค่ารวม
		ไร่	กก./ไร่	ตัน	บาท/ตัน	บาท
คำชะอี	คำชะอี	7,250	333	2,414.25	6,020	14,533,785
	คำบก	4,727	283	1,337.74	6,000	8,026,440
	น้ำเที่ยง	8,516	333	2,835.83	5,260	14,916,466
	บ้านค้อ	6,159	350	2,155.65	6,640	14,313,516
	บ้านซ่ง	7,519	317	2,383.52	6,000	14,301,120
	บ้านเหล่า	9,071	333	3,020.64	5,880	17,761,363
	โพนงาม	16,108	330	5,315.64	5,570	29,608,115
	หนองเขียน	5,654	333	1,882.78	6,000	11,296,680
	เหล่าสร้างถ่อ	7,107	300	2,132.10	5,000	10,660,500
รวม		72,111	326	23,478.15	5,768	135,417,985
ดงหลวง	กกตูม	1,768	333	588.74	5,830	3,432,354
	ชโนดน้อย	9,578	283	2,710.57	6,000	16,263,420
	ดงหลวง	6,338	267	1,692.25	6,000	10,153,500
	พังแดง	1,396	300	418.80	5,090	2,131,692
	หนองแคน	3,352	267	894.98	4,430	3,964,761
	หนองบัว	10,825	300	3,247.50	5,880	19,095,300
รวม		33,257	287	9,552.84	5,762	55,041,027
ดอนตาล	ดอนตาล	7,879	250	1,969.75	5,000	9,848,750
	นาสะเม้ง	9,935	333	3,308.36	6,400	21,173,504
	บ้านแก้ง	2,609	200	521.80	6,720	3,506,496
	บ้านบาก	6,985	350	2,444.75	5,000	12,223,750
	ป่าไร่	10,236	283	2,896.79	5,000	14,483,950
	โพธิ์ไทร	11,866	410	4,865.06	5,680	27,633,541
	เหล่าหมี	6,357	367	2,333.02	5,000	11,665,100
รวม		55,867	328	18,339.53	5,482	100,535,091
นิคมคำสร้อย	กกแดง	4,431	333	1,475.52	6,000	8,853,120
	โชคชัย	2,669	300	800.70	6,000	4,804,200
	นากอก	5,344	300	1,603.20	5,840	9,362,688
	นาอุดม	16,450	310	5,099.50	5,920	30,189,040
	นิคมคำสร้อย	7,691	283	2,176.55	5,070	11,035,109

อำเภอ	ตำบล	เนื้อที่	ผลผลิตเฉลี่ย	ผลผลิตรวม	ราคาขาย	มูลค่ารวม
		ไร่	กก./ไร่	ตัน	บาท/ตัน	บาท
	ร่มเกล้า	2,168	283	613.54	5,710	3,503,313
	หนองแขวง	6,584	250	1,646.00	5,810	9,563,260
รวม		45,337	296	13,415.01	5,763	77,310,730
เมือง	กุดแซ่	5,387	250	1,346.75	6,420	8,646,135
	คำป่าหลาย	15,294	200	3,058.80	5,270	16,119,876
	คำอาฮวน	16,665	350	5,832.75	6,890	40,187,648
	ดงมอน	6,564	383	2,514.01	5,920	14,882,939
	ดงเย็น	10,576	337	3,564.11	7,440	26,516,978
	นาสีนวน	6,011	237	1,424.61	5,190	7,393,726
	นาโสก	9,816	303	2,974.25	6,460	19,213,655
	บางทรายใหญ่	10,246	300	3,073.80	7,080	21,762,504
	บ้านโคก	16,119	240	3,868.56	6,140	23,752,958
	ฝั่งแคว	7,351	300	2,205.30	5,800	12,790,740
	โพนทราย	14,779	283	4,182.46	5,920	24,760,163
	มุกดาหาร	9,082	350	3,178.70	5,530	17,578,211
	ศรีบุญเรือง	2,484	200	496.80	5,530	2,747,304
รวม		130,374	289	37,720.90	6,266	236,352,837
หนองสูง	โนนยาง	6,339	390	2,472.21	6,000	14,833,260
	บ้านเป้า	5,202	333	1,732.27	5,600	9,700,712
	ภูวง	4,450	283	1,259.35	6,750	8,500,613
	หนองสูง	3,052	300	915.60	7,200	6,592,320
	หนองสูงใต้	7,788	350	2,725.80	5,650	15,400,770
	หนองสูงเหนือ	2,539	325	825.18	5,650	4,662,267
รวม		29,370	338	9,930.41	6,011	59,689,942
ห้วยน้ำใหญ่	ชะโนด	2,584	250	646.00	6,750	4,360,500
	ดงหมู	302	250	75.50	4,830	364,665
	บางทรายน้อย	9,098	283	2,574.73	5,550	14,289,752
	ป่าขาม	8,467	283	2,396.16	5,080	12,172,493
	ห้วยน้ำใหญ่	6,079	300	1,823.70	5,840	10,650,408
รวม		26,530	283	7,516.09	5,566	41,837,818
รวมทั้งจังหวัด		392,846	305	119,952.93	5,887	706,185,430

ตารางที่ 3 เนื้อที่และผลผลิตข้าวนาปีรายจังหวัด ภาคเหนือ ปี 2546

จังหวัด	เนื้อที่	ผลผลิตเฉลี่ย	ผลผลิตรวม	ราคาขาย	มูลค่ารวม
	ไร่	กก./ไร่	ตัน	บาท/ตัน	บาท
นครสวรรค์	2,450,115	578	1,416,755.49	4,485	6,353,665,201
พิษณุโลก	1,394,733	716	998,824.92	3,952	3,947,446,078
พิจิตร	1,289,079	636	820,125.77	4,062	3,331,070,999
เพชรบูรณ์	1,205,530	575	693,429.54	5,041	3,495,587,904
กำแพงเพชร	1,201,128	713	856,732.82	4,108	3,519,106,493
เชียงใหม่	1,127,429	593	668,765.01	5,400	3,611,013,152
สุโขทัย	758,009	566	428,812.83	4,141	1,775,509,905
พะเยา	613,114	605	371,098.29	5,940	2,204,311,658
อุทัยธานี	549,045	645	354,124.19	4,175	1,478,337,094
เชียงใหม่	502,459	656	329,369.74	5,161	1,699,979,250
ลำปาง	477,274	611	291,624.13	5,458	1,591,591,164
อุตรดิตถ์	448,788	758	340,402.01	4,019	1,367,943,128
ตาก	279,867	537	150,170.36	4,832	725,663,954
แพร่	234,807	621	145,774.04	5,458	795,588,090
น่าน	209,990	570	119,665.04	5,214	623,934,812
ลำพูน	186,960	718	134,257.17	5,309	712,824,246
แม่ฮ่องสอน	110,119	404	44,502.28	5,936	264,186,458
รวมทั้งหมด	13,038,446	626	8,164,433.63	4,593	37,497,759,586

ตารางที่ 3-1 เนื้อที่และผลผลิตข้าวนาปีรายตำบล จังหวัดนครสวรรค์ ปี 2546

อำเภอ	ตำบล	เนื้อที่	ผลผลิตเฉลี่ย	ผลผลิตรวม	ราคาขาย	มูลค่ารวม
		ไร่	กก./ไร่	ตัน	บาท/ตัน	บาท
เก้าเลี้ยว	เก้าเลี้ยว	1,373	550	755.15	5,100	3,851,265
	เขาดิน	12,387	800	9,909.60	3,875	38,399,700
	มหาโพธิ์	1,830	550	1,006.50	5,100	5,133,150
	หนองเต่า	39,896	550	21,942.80	5,100	111,908,280
	หัวดง	21,317	803	17,117.55	4,370	74,803,694
รวม		76,803	661	50,731.60	4,614	234,096,089
โกรกพระ	โกรกพระ	11,654	783	9,125.08	4,200	38,325,336
	นากลาง	16,284	717	11,675.63	4,200	49,037,646
	เนินกว่าว	20,379	650	13,246.35	4,200	55,634,670
	เนินศาลา	6,458	650	4,197.70	4,200	17,630,340
	บางประมุง	14,294	700	10,005.80	4,133	41,353,971
	บางมะฝ่อ	1,882	700	1,317.40	4,133	5,444,814
	ยางตาล	4,258	783	3,334.01	4,200	14,002,842
	ศาลาแดง	14,861	783	11,636.16	4,200	48,871,872
	หาดสูง	7,593	650	4,935.45	4,200	20,728,890
รวม		97,663	711	69,473.58	4,189	291,030,381
กิ่งอ. ชุมตาบง	ชุมตาบง	32,793	450	14,756.85	4,200	61,978,770
	ปางสวรรค์	21,988	463	10,180.44	4,200	42,757,848
รวม		54,781	455	24,937.29	4,200	104,736,618
ชุมแสง	เกยไชย	17,689	567	10,029.66	3,667	36,778,763
	โคกหม้อ	7,103	775	5,504.83	3,983	21,925,738
	ชะมั่ง	11,310	760	8,595.60	3,880	33,350,928
	ชุมแสง	1,361	460	626.06	3,720	2,328,943
	ทับกฤช	40,162	483	19,398.25	3,867	75,013,033
	ทับกฤชใต้	4,827	770	3,716.79	3,840	14,272,474
	ท่าไม้	13,669	767	10,484.12	3,800	39,839,656
	บางเคียน	47,305	664	31,410.52	3,867	121,464,481
	ไผ่สิงห์	28,107	520	14,615.64	5,000	73,078,200
	พันลาน	10,686	920	9,831.12	3,880	38,144,746
	พิบูล	8,542	460	3,929.32	3,720	14,617,070

อำเภอ	ตำบล	เนื้อที่	ผลผลิตเฉลี่ย	ผลผลิตรวม	ราคาขาย	มูลค่ารวม
		ไร่	กก./ไร่	ตัน	บาท/ตัน	บาท
	หนองกระเจา	39,837	456	18,165.67	5,075	92,190,775
รวม		230,598	591	136,307.58	4,130	563,004,807
ตากฟ้า	ตากฟ้า	2	386	0.77	4,280	3,296
	ลำพยนต์	448	425	190.40	4,600	875,840
	อุดมรัษฎา	3,514	440	1,546.16	4,750	7,344,260
รวม		3,964	438	1,737.33	4,733	8,223,396
ตากถี	จันเสน	20,795	400	8,318.00	4,250	35,351,500
	ช่องแค	6,229	330	2,055.57	4,400	9,044,508
	ตากถี	19,270	300	5,781.00	4,500	26,014,500
	พรหมนิมิต	4,626	330	1,526.58	4,400	6,716,952
	ลาดทิพรส	18,072	450	8,132.40	4,200	34,156,080
	สร้อยทอง	43,250	400	17,300.00	4,250	73,525,000
	หนองโพ	11,937	480	5,729.76	4,200	24,064,992
	หนองหม้อ	29,939	300	8,981.70	4,500	40,417,650
	ห้วยหอม	19,959	386	7,704.17	4,280	32,973,848
	ห้วยหวาย	8,869	293	2,598.62	4,500	11,693,790
รวม		182,946	372	68,127.80	4,315	293,958,820
ท่าตะโก	ดอนคา	47,026	494	23,230.84	5,375	124,865,765
	ท่าตะโก	22,382	520	11,638.64	5,020	58,425,973
	ทำนบ	25,478	625	15,923.75	4,950	78,822,563
	พนมรอก	59,062	605	35,732.51	5,020	179,377,200
	พนมเศษ	33,565	605	20,306.83	5,020	101,940,287
	วังมหากร	38,383	400	15,353.20	5,400	82,907,280
	วังใหญ่	39,022	459	17,911.10	5,178	92,743,676
	สายลำโพง	33,235	491	16,318.39	5,229	85,328,861
	หนองหลวง	38,434	600	23,060.40	4,814	111,012,766
	หัวถนน	46,287	500	23,143.50	5,000	115,717,500
รวม		382,874	529	202,619.16	5,089	1,031,141,871
บรรพตพิสัย	เจริญผล	12,544	800	10,035.20	3,813	38,264,218
	ด่านช้าง	22,973	750	17,229.75	3,750	64,611,563
	ตาซัด	15,339	720	11,044.08	3,880	42,851,030
	ตาตั้ง	22,773	733	16,692.61	3,767	62,881,062
	ท่าจิ้ง	19,789	683	13,515.89	3,844	51,955,081

อำเภอ	ตำบล	เนื้อที่	ผลผลิตเฉลี่ย	ผลผลิตรวม	ราคาขาย	มูลค่ารวม
		ไร่	กก./ไร่	ตัน	บาท/ตัน	บาท
	บางแก้ว	21,441	600	12,864.60	4,300	55,317,780
	บางตาหงาย	20,804	800	16,643.20	3,900	64,908,480
	บ้านแดน	18,433	600	11,059.80	4,300	47,557,140
	บึงปลาทุ	24,457	850	20,788.45	4,100	85,232,645
	หนองกรด	56,678	717	40,638.13	3,883	157,797,859
	หนองตาสูง	35,133	800	28,106.40	3,800	106,804,320
	หูกวาง	14,890	600	8,934.00	4,300	38,416,200
	อ่างทอง	12,191	750	9,143.25	3,975	36,344,419
รวม		297,445	729	216,695.36	3,936	852,941,797
พยุหะคีรี	เขากะลา	8,259	425	3,510.08	5,067	17,785,575
	เขาทอง	6,930	367	2,543.31	5,133	13,054,810
	ทำนน้ำอ้อย	5,303	450	2,386.35	4,280	10,213,578
	น้ำทรง	11,909	600	7,145.40	4,200	30,010,680
	นิคมเขาบ่อแก้ว	1,322	425	561.85	5,067	2,846,894
	เนินมะกอก	9,951	450	4,477.95	4,280	19,165,626
	พยุหะคีรี	4,526	600	2,715.60	4,200	11,405,520
	ม่วงหัก	19,986	450	8,993.70	4,280	38,493,036
	ยางขาว	15,071	600	9,042.60	4,200	37,978,920
	ย่านมัทรี	4,514	350	1,579.90	5,133	8,109,627
	สระทะเล	9,885	350	3,459.75	5,133	17,758,897
รวม		97,656	475	46,416.49	4,456	206,823,163
ไพศาลี	โคกเดื่อ	55,424	565	31,314.56	5,240	164,088,294
	ตะคร้อ	24,811	579	14,365.57	4,300	61,771,951
	นาขนม	23,831	610	14,536.91	4,200	61,055,022
	โพธิ์ประสาท	5,517	425	2,344.73	4,600	10,785,758
	ไพศาลี	20,447	550	11,245.85	5,100	57,353,835
	วังข่อย	12,028	513	6,170.36	4,838	29,852,202
	วังน้ำลาด	80,864	605	48,922.72	5,400	264,182,688
	ลำโรงชัย	64,693	487	31,505.49	4,973	156,676,802
รวม		287,615	558	160,406.19	5,023	805,766,552
เมือง	เกรียงไกร	5,346	780	4,169.88	4,020	16,762,918
	แควใหญ่	45	780	35.10	4,020	141,102
	นครสวรรค์ตก	5,123	775	3,970.33	3,900	15,484,287

อำเภอ	ตำบล	เนื้อที่	ผลผลิตเฉลี่ย	ผลผลิตรวม	ราคาขาย	มูลค่ารวม
		ไร่	กก./ไร่	ตัน	บาท/ตัน	บาท
	บางพระหลวง	2,419	950	2,298.05	3,700	8,502,785
	บางม่วง	2,769	786	2,176.43	3,800	8,270,434
	บ้านแก่ง	9,185	750	6,888.75	3,767	25,949,921
	บ้านมะเกลือ	7,389	733	5,416.14	3,833	20,760,065
	บ้านหนองกระโดน	52,686	600	31,611.60	4,300	135,929,880
	ปากน้ำโพ	203	775	157.33	3,900	613,587
	พระนอน	8,373	375	3,139.88	5,300	16,641,364
	วัดไทร	3,618	580	2,098.44	4,180	8,771,479
	หนองกรด	48,538	580	28,152.04	4,180	117,675,527
	หนองปลิง	2,380	375	892.50	5,300	4,730,250
รวม		148,074	615	91,006.47	4,178	380,233,599
กิ่งอ. แม่เปิน	แม่เปิน	127	450	57.15	4,200	240,030
รวม		127	450	57.15	4,200	240,030
แม่वंงก์	เขาชนกัน	5,071	500	2,535.50	4,300	10,902,650
	วังชำน	32,398	567	18,369.67	4,300	78,989,581
	แม่वंงก์	20,607	577	11,890.24	4,500	53,506,080
รวม		58,076	565	32,795.41	4,373	143,398,311
ลาดยาว	เนินขี้เหล็ก	37,765	575	21,714.88	4,267	92,657,393
	บ้านไร่	36,169	591	21,375.88	4,227	90,355,845
	มาบแก	11,996	800	9,596.80	4,100	39,346,880
	ลาดยาว	29,238	700	20,466.60	4,200	85,959,720
	วังม้า	17,660	550	9,713.00	4,100	39,823,300
	วังเมือง	14,207	575	8,169.03	4,150	33,901,475
	ศาลเจ้าไก่ต่อ	12,335	800	9,868.00	3,967	39,146,356
	สร้อยละคร	7,803	750	5,852.25	4,013	23,485,079
	สระแก้ว	12,581	717	9,020.58	4,142	37,363,242
	หนองนมวัว	33,952	720	24,445.44	3,880	94,848,307
	หนองยาว	17,625	713	12,566.63	4,130	51,900,182
	ห้วยน้ำหอม	12,681	800	10,144.80	3,900	39,564,720
รวม		244,012	668	162,933.89	4,102	668,352,499
หนองบัว	ทุ่งทอง	13,747	500	6,873.50	5,100	35,054,850
	ธารทหาร	52,861	542	28,650.66	5,185	148,553,672
	วังบ่อ	60,443	541	32,699.66	4,895	160,064,836

อำเภอ	ตำบล	เนื้อที่	ผลผลิตเฉลี่ย	ผลผลิตรวม	ราคาขาย	มูลค่ารวม
		ไร่	กก./ไร่	ตัน	บาท/ตัน	บาท
	หนองกลับ	57,562	560	32,234.72	5,000	161,173,600
	หนองบัว	30,691	545	16,726.60	5,088	85,104,941
	ห้วยถั่วใต้	7,169	580	4,158.02	5,100	21,205,902
	ห้วยถั่วเหนือ	15,814	505	7,986.07	5,025	40,130,002
	ห้วยร่วม	36,234	467	16,921.28	5,100	86,298,528
	ห้วยใหญ่	12,960	483	6,259.68	5,133	32,130,937
รวม		287,481	531	152,510.19	5,047	769,717,268
	รวมทั้งจังหวัด	2,450,115	578	1,416,755.49	4,485	6,353,665,201

ตารางที่ 3-2 เนื้อที่และผลผลิตข้าวนาปีรายตำบล จังหวัดพิษณุโลก ปี 2546

อำเภอ	ตำบล	เนื้อที่	ผลผลิตเฉลี่ย	ผลผลิตรวม	ราคาขาย	มูลค่ารวม
		ไร่	กก./ไร่	ตัน	บาท/ตัน	บาท
ชาติตระการ	ชาติตระการ	6,485	600	3,891.00	5,400	21,011,400
	ท่าสะแก	3,007	738	2,219.17	4,740	10,518,866
	บ่อภาค	542	600	325.20	5,400	1,756,080
	บ้านดง	4,581	671	3,073.85	4,460	13,709,371
	ป่าแดง	5,138	667	3,427.05	5,233	17,933,753
	สวนเมี่ยง	2,022	500	1,011.00	4,200	4,246,200
รวม		21,775	641	13,947.27	4,960	69,175,670
นครไทย	นครชุม	2,981	567	1,690.23	5,100	8,620,173
	นครไทย	6,196	650	4,027.40	6,000	24,164,400
	นาบัว	6,026	567	3,416.74	5,100	17,425,374
	น้ำกุ่ม	2,669	567	1,513.32	3,400	5,145,288
	เนินเพิ่ม	4,977	500	2,488.50	5,800	14,433,300
	บ่อโพธิ์	3,753	700	2,627.10	5,600	14,711,760
	บ้านพร้าว	4,372	500	2,186.00	5,100	11,148,600
	ยางโกลน	10,577	567	5,997.16	3,400	20,390,344
	หนองกะท้าว	9,769	565	5,519.49	4,978	27,476,021
รวม		51,320	574	29,465.94	4,871	143,515,260
เนินมะปราง	ชมพู่	18,640	571	10,643.44	5,071	53,972,884
	ไทรย้อย	18,280	633	11,571.24	4,192	48,506,638
	เนินมะปราง	18,000	590	10,620.00	5,480	58,197,600
	บ้านน้อยชุ่มชีเหล็ก	10,359	673	6,971.61	4,300	29,977,923
	บ้านมุง	13,997	600	8,398.20	4,580	38,463,756
	วังโพรง	29,455	579	17,054.45	4,218	71,935,670
	วังยาง	17,252	645	11,127.54	4,275	47,570,234
รวม		125,983	606	76,386.48	4,564	348,624,705
บางกระทุ่ม	โคกสลุด	5,851	821	4,803.67	3,671	17,634,273
	ท่าตาล	15,603	863	13,465.39	3,500	47,128,865
	นครป่าหมาก	26,258	783	20,560.01	4,092	84,131,561
	เนินกุ่ม	23,776	550	13,076.80	3,600	47,076,480
	บางกระทุ่ม	17,967	863	15,505.52	3,722	57,711,545
	บ้านไร่	7,045	800	5,636.00	3,700	20,853,200

อำเภอ	ตำบล	เนื้อที่	ผลผลิตเฉลี่ย	ผลผลิตรวม	ราคาขาย	มูลค่ารวม
		ไร่	กก./ไร่	ตัน	บาท/ตัน	บาท
	ไผ่ล้อม	14,906	796	11,865.18	3,980	47,223,416
	วัดตายม	10,221	758	7,747.52	4,150	32,152,208
	สนามคลี	2,807	913	2,562.79	3,600	9,226,044
รวม		124,434	765	95,222.88	3,814	363,137,592
บางระกำ	คุยม่วง	25,148	733	18,433.48	3,723	68,627,846
	ชุมแสงสงคราม	54,698	845	46,219.81	3,818	176,467,235
	ท่านางงาม	11,844	845	10,008.18	3,818	38,211,231
	นิคมพัฒนา	19,326	786	15,190.24	3,879	58,922,941
	บ่อทอง	18,809	740	13,918.66	3,710	51,638,229
	บางระกำ	43,010	869	37,375.69	3,722	139,112,318
	บึงกอก	25,616	807	20,672.11	3,757	77,665,117
	ปลัด๊กแรด	16,070	800	12,856.00	3,808	48,955,648
	พันเสา	21,351	771	16,461.62	3,707	61,023,225
	วังอีตก	22,084	743	16,408.41	3,736	61,301,820
	หนองกุลา	47,171	750	35,378.25	3,800	134,437,350
รวม		305,127	796	242,922.45	3,772	916,362,960
พรหมพิราม	ดงประคำ	14,066	700	9,846.20	3,840	37,809,408
	ตลุกเทียม	45,876	730	33,489.48	3,640	121,901,707
	ทับยายเชียง	33,051	606	20,028.91	4,033	80,776,594
	ท่าช้าง	21,873	821	17,957.73	3,800	68,239,374
	พรหมพิราม	31,127	860	26,769.22	3,880	103,864,574
	มะด่าง	15,228	550	8,375.40	3,940	32,999,076
	มะตูม	20,685	890	18,409.65	3,850	70,877,153
	วงษ์ทอง	15,986	679	10,854.49	3,800	41,247,062
	วังวน	37,675	688	25,920.40	3,800	98,497,520
	ศรีภิรมย์	44,826	658	29,495.51	3,800	112,082,938
	หนองแขม	27,746	800	22,196.80	3,700	82,128,160
	หอกกลอง	17,301	590	10,207.59	3,860	39,401,297
รวม		325,440	718	233,551.38	3,810	889,824,863
เมือง	จิวงาม	5,588	743	4,151.88	3,736	15,511,424
	จอมทอง	5,285	850	4,492.25	3,880	17,429,930
	ดอนทอง	26,720	547	14,615.84	3,889	56,841,002
	ท่าทอง	8,746	825	7,215.45	3,825	27,599,096

อำเภอ	ตำบล	เนื้อที่	ผลผลิตเฉลี่ย	ผลผลิตรวม	ราคาขาย	มูลค่ารวม
		ไร่	กก./ไร่	ตัน	บาท/ตัน	บาท
	ท่าโพธิ์	10,891	833	9,072.20	3,725	33,793,945
	ในเมือง	7	642	4.49	3,840	17,242
	บ้านกร่าง	17,968	774	13,907.23	3,843	53,445,485
	บ้านคลอง	2,546	746	1,899.32	3,800	7,217,416
	บ้านป่า	17,380	608	10,567.04	3,733	39,446,760
	บึงพระ	12,478	793	9,895.05	3,665	36,265,358
	ปากโทก	7,431	738	5,484.08	3,850	21,113,708
	ไผ่ขอดดอน	6,312	850	5,365.20	3,700	19,851,240
	พลาญชุมพล	2,937	760	2,232.12	3,730	8,325,808
	มะขามสูง	10,132	642	6,504.74	3,900	25,368,486
	วังน้ำคู้	9,784	902	8,825.17	3,825	33,756,275
	วัดจันทร์	993	825	819.23	3,825	3,133,555
	วัดพริก	19,742	867	17,116.31	3,764	64,425,791
	สมอแข	10,916	517	5,643.57	3,861	21,789,824
	หัวรอ	10,252	695	7,125.14	3,782	26,947,279
	อรัญญิก	5,020	642	3,222.84	3,840	12,375,706
รวม		191,128	723	138,159.15	3,797	524,655,330
วังทอง	แก่งโสภา	5,349	583	3,118.47	4,575	14,267,000
	ชัยนาม	4,169	575	2,397.18	4,950	11,866,041
	ดินทอง	9,733	625	6,083.13	3,990	24,271,689
	ท่าหมื่นราม	23,793	727	17,297.51	4,169	72,113,319
	บ้านกลาง	13,693	594	8,133.64	4,792	38,976,403
	พันชาติ	27,233	552	15,032.62	4,060	61,032,437
	แม่ระกา	38,746	788	30,531.85	4,069	124,234,098
	วังทอง	13,978	825	11,531.85	3,920	45,204,852
	วังนกแอ่น	295	583	171.99	4,575	786,854
	วังพิกุล	22,410	675	15,126.75	3,825	57,859,819
	หนองพระ	17,722	625	11,076.25	3,930	43,529,663
รวม		177,121	680	120,501.24	4,101	494,142,175
วัดโบสถ์	คันช้าง	11,757	594	6,983.66	4,656	32,515,921
	ห่อแท้	16,128	800	12,902.40	3,780	48,771,072
	ท่างาม	12,191	703	8,570.27	3,831	32,832,704
	บ้านยาง	6,287	578	3,633.89	3,867	14,052,253

อำเภอ	ตำบล	เนื้อที่	ผลผลิตเฉลี่ย	ผลผลิตรวม	ราคาขาย	มูลค่ารวม
		ไร่	กก./ไร่	ตัน	บาท/ตัน	บาท
	วัดโบสถ์	12,054	686	8,269.04	3,767	31,149,474
	หินลาด	13,988	594	8,308.87	4,656	38,686,099
รวม		72,405	672	48,668.13	4,069	198,007,523
รวมทั้งจังหวัด		1,394,733	716	998,824.92	3,952	3,947,446,078

ตารางที่ 3-3 เนื้อที่และผลผลิตข้าวนาปีรายตำบล จังหวัดพิจิตร ปี 2546

อำเภอ	ตำบล	เนื้อที่	ผลผลิตเฉลี่ย	ผลผลิตรวม	ราคาขาย	มูลค่ารวม
		ไร่	กก./ไร่	ตัน	บาท/ตัน	บาท
กิ่งอ. ดงเจริญ	วังจิว	10,319	560	5,778.64	4,400	25,426,016
	วังจิวใต้	13,289	486	6,458.45	4,500	29,063,025
	สำนักขุนเณร	26,760	479	12,818.04	4,638	59,450,070
	ห้วยพุก	24,172	450	10,877.40	4,971	54,071,555
	ห้วยร่วม	16,908	507	8,572.36	5,000	42,861,800
รวม		91,448	487	44,504.89	4,738	210,872,466
ตะพานหิน	คลองคูณ	10,048	850	8,540.80	3,850	32,882,080
	จิวราย	7,611	520	3,957.72	4,500	17,809,740
	ดงตะขบ	6,347	503	3,192.54	4,314	13,772,618
	ตะพานหิน	1	683	0.68	3,733	2,538
	ทับหมัน	13,203	860	11,354.58	3,724	42,284,456
	ทุ่งโพธิ์	12,347	499	6,161.15	4,886	30,103,379
	ไพรโรงโขน	4,426	775	3,430.15	3,788	12,993,408
	ไผ่หลวง	1,444	683	986.25	3,733	3,681,671
	วังสำโรง	9,427	825	7,777.28	3,792	29,491,446
	วังหลุม	24,874	489	12,163.39	4,706	57,240,913
	วังหว่า	8,274	850	7,032.90	3,723	26,183,487
	หนองพยอม	27,220	547	14,889.34	4,582	68,222,956
	ห้วยเกตุ	5,861	738	4,325.42	3,725	16,112,190
รวม		131,083	639	83,812.20	4,185	350,780,882
ทับคล้อ	เขาเจ็ดลูก	39,228	567	22,242.28	4,300	95,641,804
	เขาทราย	50,844	505	25,676.22	4,431	113,771,331
	ทับคล้อ	25,505	506	12,905.53	4,500	58,074,885
	ท้ายทุ่ง	43,545	479	20,858.06	4,552	94,945,889
รวม		159,122	513	81,682.09	4,437	362,433,909
บางมูลนาก	เนินมะกอก	24,076	750	18,057.00	4,017	72,534,969
	บางไผ่	14,343	736	10,556.45	3,877	40,927,357
	บางมูลนาก	104	750	78.00	4,017	313,326
	ภูมิลี	7,648	500	3,824.00	5,000	19,120,000
	ลำประดา	22,317	533	11,894.96	4,336	51,576,547
	วังกรด	20,760	550	11,418.00	4,640	52,979,520

อำเภอ	ตำบล	เนื้อที่	ผลผลิตเฉลี่ย	ผลผลิตรวม	ราคาขาย	มูลค่ารวม
		ไร่	กก./ไร่	ตัน	บาท/ตัน	บาท
	วังตะกั่ว	24,041	490	11,780.09	4,620	54,424,016
	วังสำโรง	29,800	586	17,462.80	4,729	82,581,581
	ห้วยเขน	4,865	525	2,554.13	5,050	12,898,357
	หอไกร	22,881	780	17,847.18	3,775	67,373,105
รวม		170,835	617	105,472.61	4,311	454,728,778
กิ่งอ. บึงนาราง	บางลาย	18,203	722	13,142.57	3,833	50,375,471
	บึงนาราง	9,068	600	5,440.80	3,775	20,539,020
	โพธิ์โพรงาม	2,839	700	1,987.30	4,000	7,949,200
	ห้วยแก้ว	3,167	667	2,112.39	3,800	8,027,082
	แหลมรัง	7,277	740	5,384.98	3,760	20,247,525
รวม		40,554	692	28,068.04	3,817	107,138,298
โพทะเล	ทะนง	10,206	843	8,603.66	3,877	33,356,390
	ท่าขมิ้น	25,444	900	22,899.60	3,713	85,026,215
	ท่านี้้ง	8,741	920	8,041.72	3,890	31,282,291
	ท่าบัว	10,593	850	9,004.05	3,817	34,368,459
	ท้ายน้ำ	9,502	800	7,601.60	3,763	28,604,821
	ท่าเสา	21,170	1,000	21,170.00	3,790	80,234,300
	ทุ่งน้อย	8,166	800	6,532.80	3,875	25,314,600
	บางคลาน	8,259	933	7,705.65	3,800	29,281,470
	บ้านน้อย	8,530	800	6,824.00	3,700	25,248,800
	โพทะเล	14,092	900	12,682.80	3,800	48,194,640
	วัดขวาง	11,185	888	9,932.28	3,938	39,113,319
รวม		135,888	890	120,998.16	3,802	460,025,305
โพธิ์ประทับช้าง	ดงเสือเหลือง	5,169	600	3,101.40	3,650	11,320,110
	ทุ่งใหญ่	883	550	485.65	3,650	1,772,623
	เนินสว่าง	3,808	600	2,284.80	3,933	8,986,118
	ไผ่ท่าโพ	14,313	800	11,450.40	3,888	44,519,155
	ไผ่รอบ	15,774	580	9,148.92	4,070	37,236,104
	โพธิ์ประทับช้าง	6,706	800	5,364.80	3,700	19,849,760
	วังจิก	16,248	720	11,698.56	3,980	46,560,269
รวม		62,901	692	43,534.53	3,911	170,244,139
เมือง	คลองคะเชนทร์	8,287	800	6,629.60	3,707	24,575,927
	ชะมัง	4,697	800	3,757.60	3,700	13,903,120

อำเภอ	ตำบล	เนื้อที่	ผลผลิตเฉลี่ย	ผลผลิตรวม	ราคาขาย	มูลค่ารวม
		ไร่	กก./ไร่	ตัน	บาท/ตัน	บาท
	ดงกลาง	4,953	800	3,962.40	3,733	14,791,639
	ดงป่าคำ	6,362	800	5,089.60	3,763	19,152,165
	ท่าหลวง	6,490	838	5,438.62	3,725	20,258,860
	ท่าเรือ	11,388	879	10,010.05	3,750	37,537,688
	ในเมือง	157	900	141.30	3,620	511,506
	บ้านนุ่ง	9,494	685	6,503.39	4,005	26,046,077
	ปากทาง	2,452	900	2,206.80	3,620	7,988,616
	ป่ามะคาบ	16,937	744	12,601.13	4,025	50,719,548
	ไผ่ขวาง	2,468	733	1,809.04	3,700	6,693,448
	เมืองเก่า	8,834	800	7,067.20	3,744	26,459,597
	ย่านยาว	3,092	750	2,319.00	3,780	8,765,820
	โรงช้าง	7,272	900	6,544.80	3,667	23,999,782
	สายคำให้	22,941	554	12,709.31	4,286	54,472,103
	หัวดง	19,197	669	12,842.79	4,038	51,859,186
รวม		135,021	738	99,632.63	3,892	387,735,082
วชิรบุรี	บ้านนา	26,042	640	16,666.88	3,770	62,834,138
	บึงบัว	30,170	610	18,403.70	3,540	65,149,098
	วังโมกข์	22,060	620	13,677.20	3,720	50,879,184
	หนองหลุม	19,078	682	13,011.20	3,805	49,507,616
รวม		97,350	634	61,758.98	3,698	228,370,036
วังทรายพูน	วังทรายพูน	16,922	638	10,796.24	4,420	47,719,381
	หนองปล้อง	24,371	600	14,622.60	4,191	61,283,317
	หนองปลาไหล	24,111	497	11,983.17	4,380	52,486,285
	หนองพระ	32,990	719	23,719.81	4,187	99,314,844
รวม		98,394	621	61,121.82	4,267	260,803,827
กิ่งอ. สากเหล็ก	คลองทราย	1,140	600	684.00	4,000	2,736,000
	ท่าเยี่ยม	4,408	600	2,644.80	4,000	10,579,200
	วังทับไทร	5,734	520	2,981.68	4,200	12,523,056
	สากเหล็ก	25,200	488	12,297.60	4,192	51,551,539
	หนองหญ้าไทร	6,414	500	3,207.00	4,300	13,790,100
รวม		42,896	509	21,815.08	4,180	91,179,895
สามง่าม	กำแพงดิน	19,003	717	13,625.15	3,633	49,500,170
	เนินปอ	36,992	471	17,423.23	3,714	64,709,876

อำเภอ	ตำบล	เนื้อที่	ผลผลิตเฉลี่ย	ผลผลิตรวม	ราคาขาย	มูลค่ารวม
		ไร่	กก./ไร่	ตัน	บาท/ตัน	บาท
	วังนก	18,846	480	9,046.08	3,680	33,289,574
	สามง่าม	20,372	600	12,223.20	3,637	44,455,778
	หนองไสน	28,374	543	15,407.08	3,557	54,802,984
รวม		123,587	548	67,724.74	3,644	246,758,382
	รวมทั้งจังหวัด	1,289,079	636	820,125.77	4,062	3,331,070,999

ตารางที่ 3-4 เนื้อที่และผลผลิตข้าวนาปีรายตำบล จังหวัดเพชรบูรณ์ ปี 2546

อำเภอ	ตำบล	เนื้อที่	ผลผลิตเฉลี่ย	ผลผลิตรวม	ราคาขาย	มูลค่ารวม
		ไร่	กก./ไร่	ตัน	บาท/ตัน	บาท
ชนแดน	ชัยพุทรา	4,962	672	3,334.46	4,267	14,228,141
	ดงขุย	24,133	839	20,247.59	4,471	90,526,975
	ตะกุดไร่	18,907	730	13,802.11	4,167	57,513,392
	ท่าข้าม	16,797	638	10,716.49	4,320	46,295,237
	บ้านกล้วย	11,739	752	8,827.73	4,236	37,394,264
	พุทธรบาท	1,274	599	763.13	4,629	3,532,529
	ลาดแค	30,298	672	20,360.26	4,267	86,877,229
	ศาลาลาย	7,803	602	4,697.41	4,467	20,983,330
รวม		115,913	714	82,749.18	4,318	357,351,097
บึงสามพัน	กันจุก	29,602	533	15,777.87	4,700	74,155,989
	ชัยไม้แดง	25,456	539	13,720.78	5,489	75,313,361
	ชัยสมอทอด	4,017	539	2,165.16	5,489	11,884,563
	บึงสามพัน	16,847	539	9,080.53	5,489	49,843,029
	พญาวัง	12,038	549	6,608.86	5,363	35,443,316
	วังพิกุล	22,975	500	11,487.50	5,500	63,181,250
	ศรีมงคล	7,887	549	4,329.96	5,363	23,221,575
	หนองแจ่ง	11,810	549	6,483.69	5,363	34,772,029
รวม		130,632	533	69,654.35	5,281	367,815,112
เมือง	ขอนแก่น	12,360	434	5,364.24	6,376	34,202,394
	ดงมูลเหล็ก	21,613	476	10,287.79	6,332	65,142,286
	ตะเบาะ	6,248	457	2,855.34	6,107	17,437,561
	ท่าพล	22,595	603	13,624.79	5,369	73,151,498
	นางิ้ว	7,975	549	4,378.28	5,870	25,700,504
	นาป่า	13,991	549	7,681.06	5,870	45,087,822
	นายม	9,857	516	5,086.21	6,025	30,644,415
	น้ำร้อน	10,998	430	4,729.14	6,138	29,027,461
	ในเมือง	2,449	450	1,102.05	6,560	7,229,448
	บ้านโคก	12,757	530	6,761.21	5,938	40,148,065
	บ้านโตก	13,907	476	6,619.73	6,719	44,477,966
	ป่าเลา	9,523	448	4,266.30	6,689	28,537,281
	ระวิง	14,774	620	9,159.88	4,433	40,605,748

อำเภอ	ตำบล	เนื้อที่	ผลผลิตเฉลี่ย	ผลผลิตรวม	ราคาขาย	มูลค่ารวม
		ไร่	กก./ไร่	ตัน	บาท/ตัน	บาท
	วังชมภู	11,628	494	5,744.23	6,103	35,057,036
	สระเตี้ย	10,759	469	5,045.97	6,278	31,678,600
	ห้วยสะแก	10,611	554	5,878.49	4,660	27,393,763
	ห้วยใหญ่	663	583	386.53	5,358	2,071,028
รวม		192,708	514	98,971.24	5,836	577,592,876
วังโป่ง	ซำเปิบ	1,726	657	1,133.98	4,056	4,599,423
	ทำยดง	24,757	723	17,899.31	4,113	73,619,862
	วังโป่ง	9,792	710	6,952.32	4,084	28,393,275
	วังศาล	17,771	709	12,599.64	4,107	51,746,721
	วังหิน	13,117	730	9,575.41	4,091	39,173,002
รวม		67,163	717	48,160.66	4,102	197,532,283
วิเชียรบุรี	โคกปรัง	19,528	614	11,990.19	4,629	55,502,590
	ซำน้อย	8,321	460	3,827.66	5,500	21,052,130
	ท่าโรง	43,657	550	24,011.35	5,057	121,425,397
	น้ำร้อน	11,649	519	6,045.83	5,114	30,918,375
	บ่อวัง	29,771	460	13,694.66	5,288	72,417,362
	บึงกระจับ	30,390	630	19,145.70	4,600	88,070,220
	พุขาม	24	400	9.60	5,500	52,800
	พุเตย	1,171	650	761.15	4,300	3,272,945
	ยางสาว	8,492	477	4,050.68	5,133	20,792,140
	สระประตู	15,482	550	8,515.10	5,057	43,060,861
	สามแยก	26,286	630	16,560.18	4,600	76,176,828
รวม		194,771	558	108,612.10	4,905	532,741,648
ศรีเทพ	คลองกระจิง	13,324	524	6,981.78	5,083	35,488,388
	โคกสะอาด	6,130	460	2,819.80	5,433	15,319,973
	นาสนุ่น	53,984	474	25,588.42	5,275	134,978,916
	ศรีเทพ	47,070	480	22,593.60	5,245	118,503,432
	สระกรวด	3,536	497	1,757.39	5,310	9,331,741
	หนองย่างทอย	2,190	480	1,051.20	5,245	5,513,544
รวม		126,234	482	60,792.19	5,250	319,135,994
หนองไผ่	กองทูล	31,443	537	16,884.89	4,429	74,783,178
	ท่าแดง	23,928	545	13,040.76	4,643	60,548,249
	นาเฉลียง	26,905	581	15,631.81	4,469	69,858,559

อำเภอ	ตำบล	เนื้อที่	ผลผลิตเฉลี่ย	ผลผลิตรวม	ราคาขาย	มูลค่ารวม
		ไร่	กก./ไร่	ตัน	บาท/ตัน	บาท
	บ่อไทย	8,114	573	4,649.32	4,667	21,698,376
	บัววัฒนา	9,498	613	5,822.27	4,538	26,421,461
	บ้านโคกชน	14,298	618	8,836.16	4,500	39,762,720
	เพชรละคร	23,930	549	13,137.57	4,657	61,181,663
	วังท่าดี	7,515	563	4,230.95	4,633	19,601,991
	วังโบสถ์	22,233	546	12,139.22	4,600	55,840,412
	หนองไผ่	2,641	650	1,716.65	4,200	7,209,930
	ห้วยโป่ง	8,760	553	4,844.28	4,625	22,404,795
รวม		179,265	563	100,933.88	4,551	459,311,334
หล่มเก่า	นาเกาะ	1,945	592	1,151.44	5,700	6,563,208
	นาซำ	239	557	133.12	6,400	851,968
	นาแซง	6,009	570	3,425.13	5,983	20,492,553
	บ้านเนิน	6,518	618	4,028.12	5,078	20,454,793
	วังบาล	10,440	656	6,848.64	4,522	30,969,550
	หล่มเก่า	5,762	604	3,480.25	5,243	18,246,951
	หินสาว	624	671	418.70	5,289	2,214,504
รวม		31,537	618	19,485.40	5,121	99,793,527
หล่มสัก	ช้างตะลูด	13,692	644	8,817.65	5,461	48,153,187
	ตาลเดี่ยว	4,401	636	2,799.04	6,238	17,460,412
	ท่าฉิมบุญ	8,499	571	4,852.93	5,424	26,322,292
	น้ำก้อ	2,421	535	1,295.24	4,658	6,033,228
	น้ำซุน	11,671	672	7,842.91	5,405	42,390,929
	น้ำเหี้ย	5,059	583	2,949.40	5,975	17,622,665
	บ้านกลาง	11,119	672	7,471.97	5,567	41,596,457
	บ้านดัว	5,697	591	3,366.93	6,440	21,683,029
	บ้านไร่	8,621	652	5,620.89	5,111	28,728,369
	บ้านโสก	2,686	633	1,700.24	5,857	9,958,306
	บ้านหวาย	3,503	615	2,154.35	6,546	14,102,375
	บึงคล้า	20,576	585	12,036.96	5,722	68,875,485
	บึงน้ำเต้า	9,433	607	5,725.83	5,483	31,394,726
	ปากช่อง	11,135	640	7,126.40	5,432	38,710,605
	ปากดุก	2,710	678	1,837.38	5,050	9,278,769
	ฝายนาแซง	2,914	566	1,649.32	6,333	10,445,144

อำเภอ	ตำบล	เนื้อที่	ผลผลิตเฉลี่ย	ผลผลิตรวม	ราคาขาย	มูลค่ารวม
		ไร่	กก./ไร่	ตัน	บาท/ตัน	บาท
	ลานป่า	16,620	597	9,922.14	5,761	57,161,449
	วัดป่า	2,432	538	1,308.42	6,333	8,286,224
	สักหลง	5,934	596	3,536.66	5,434	19,218,210
	หนองไขว่	7,869	672	5,287.97	5,342	28,248,336
	หนองสว่าง	1,791	695	1,244.75	4,925	6,130,394
	หล่มสัก	1,750	671	1,174.25	5,671	6,659,172
	ห้วยไร่	6,774	642	4,348.91	5,945	25,854,270
รวม		167,307	622	104,070.54	5,615	584,314,033
	รวมทั้งจังหวัด	1,205,530	575	693,429.54	5,041	3,495,587,904

ตารางที่ 3-5 เนื้อที่และผลผลิตข้าวนาปีรายตำบล จังหวัดกำแพงเพชร ปี 2546

อำเภอ	ตำบล	เนื้อที่	ผลผลิตเฉลี่ย	ผลผลิตรวม	ราคาขาย	มูลค่ารวม
		ไร่	กก./ไร่	ตัน	บาท/ตัน	บาท
กิ่งอ. โกสัมพีนคร	โกสัมพีนคร	4,858	790	3,837.82	4,625	17,749,918
	เพชรฆมภู	829	700	580.30	4,025	2,335,708
	ลานดอกไม้	2,894	840	2,430.96	4,200	10,210,032
	ลานดอกไม้ตก	5,251	625	3,281.88	4,000	13,127,520
รวม		13,832	732	10,130.96	4,286	43,423,178
ขานนุวรรลักษบุรี	เกาะตาล	32,220	829	26,710.38	4,000	106,841,520
	โค้งไผ่	36,730	667	24,498.91	4,000	97,995,640
	ดอนแดง	23,706	800	18,964.80	4,000	75,859,200
	บ่อถ้ำ	19,181	750	14,385.75	3,950	56,823,713
	ปางมะค่า	4,169	525	2,188.73	4,400	9,630,412
	ป่าพุทธา	7,693	780	6,000.54	4,000	24,002,160
	ยางสูง	6,369	775	4,935.98	3,950	19,497,121
	วังหามแห	3,210	533	1,710.93	4,000	6,843,720
	วัดชะพลู	14,494	533	7,725.30	4,000	30,901,200
	สลกบาตร	19,082	833	15,895.31	4,000	63,581,240
	แสนตอ	20,638	829	17,108.90	4,000	68,435,600
รวม		187,492	747	140,125.53	3,999	560,411,526
คลองขลุง	คลองขลุง	36,762	680	24,998.16	3,960	98,992,714
	คลองสมบูรณ	2,794	700	1,955.80	4,050	7,920,990
	ท่าพุทธา	8,271	767	6,343.86	4,067	25,800,479
	ท่ามะเขือ	11,034	800	8,827.20	4,000	35,308,800
	แม่ลาด	13,320	700	9,324.00	4,000	37,296,000
	วังแฉม	29,759	717	21,337.20	3,967	84,644,672
	วังไทร	27,031	800	21,624.80	4,000	86,499,200
	วังบัว	25,295	775	19,603.63	3,925	76,944,248
	วังยาง	13,375	900	12,037.50	4,000	48,150,000
	หัวถนน	24,593	750	18,444.75	3,925	72,395,644
รวม		192,234	752	144,496.90	3,972	573,952,747
คลองลาน	คลองน้ำไหล	11,756	600	7,053.60	4,250	29,977,800
	คลองลานพัฒนา	7,624	750	5,718.00	3,775	21,585,450
	สักงาม	547	600	328.20	4,250	1,394,850

อำเภอ	ตำบล	เนื้อที่	ผลผลิตเฉลี่ย	ผลผลิตรวม	ราคาขาย	มูลค่ารวม
		ไร่	กก./ไร่	ตัน	บาท/ตัน	บาท
รวม		19,927	657	13,099.80	4,043	52,958,100
ทรายทองวัฒนา	ถาวรวัฒนา	7,352	850	6,249.20	3,925	24,528,110
	ทุ่งทราย	25,967	700	18,176.90	4,000	72,707,600
	ทุ่งทอง	14,282	789	11,268.50	3,978	44,826,093
รวม		47,601	750	35,694.60	3,980	142,061,803
ไทรงาม	ไทรงาม	29,343	733	21,508.42	3,867	83,173,060
	พานทอง	24,569	900	22,112.10	3,967	87,718,701
	มหาชัย	25,042	850	21,285.70	4,200	89,399,940
	หนองคล้า	17,124	780	13,356.72	3,980	53,159,746
	หนองทอง	28,015	780	21,851.70	4,140	90,466,038
	หนองแม่แตง	18,101	900	16,290.90	4,000	65,163,600
	หนองไม้กอง	38,301	733	28,074.63	4,025	113,000,386
รวม		180,495	800	144,480.17	4,029	582,081,471
กิ่งอ. บึงสามัคคี	เทพนิมิต	14,308	580	8,298.64	3,900	32,364,696
	บึงสามัคคี	7,806	788	6,151.13	3,925	24,143,185
	ระหาน	25,032	783	19,600.06	3,867	75,793,432
	วังชะโอน	12,306	700	8,614.20	3,900	33,595,380
รวม		59,452	718	42,664.03	3,888	165,896,693
กิ่งอ. ปางศิลาทอง	โพธิ์ทอง	21,670	800	17,336.00	4,683	81,184,488
	หินดาด	2,033	714	1,451.56	4,150	6,023,974
รวม		23,703	793	18,787.56	4,642	87,208,462
พรานกระต่าย	เขาคีรีต	44,181	667	29,468.73	4,100	120,821,793
	คลองพิไกร	14,965	400	5,986.00	5,850	35,018,100
	คูยบ้านโอง	814	400	325.60	5,600	1,823,360
	ถ้ำกระต่ายทอง	32,730	375	12,273.75	6,457	79,251,604
	ท่าไม้	11,346	463	5,253.20	5,425	28,498,610
	พรานกระต่าย	2,717	380	1,032.46	5,560	5,740,478
	วังควง	12,668	580	7,347.44	4,918	36,134,710
	วังตะแบก	13,135	467	6,134.05	5,267	32,308,041
	หนองหัววัว	14,249	367	5,229.38	5,800	30,330,404
	ห้วยยั้ง	12,530	367	4,598.51	5,800	26,671,358
รวม		159,335	487	77,649.12	5,108	396,598,458

อำเภอ	ตำบล	เนื้อที่	ผลผลิตเฉลี่ย	ผลผลิตรวม	ราคาขาย	มูลค่ารวม
		ไร่	กก./ไร่	ตัน	บาท/ตัน	บาท
เมือง	คณที	31,712	817	25,908.70	3,933	101,898,917
	คลองแม่ลาย	2,155	650	1,400.75	4,625	6,478,469
	ไทรตรีงษ์	17,334	800	13,867.20	3,900	54,082,080
	ทรงธรรม	4,845	825	3,997.13	3,960	15,828,635
	ท่าขุนราม	1,504	800	1,203.20	4,000	4,812,800
	เทพนคร	48,421	750	36,315.75	3,900	141,631,425
	หิ้ามรงค์	17,858	800	14,286.40	3,900	55,716,960
	นครชุม	12,727	800	10,181.60	3,900	39,708,240
	นิคมทุ่งโพธิ์ทะเล	29,837	783	23,362.37	3,917	91,510,403
	ในเมือง	424	800	339.20	3,900	1,322,880
	วังทอง	454	725	329.15	3,970	1,306,726
	สระแก้ว	20,599	700	14,419.30	3,900	56,235,270
	หนองปลิง	10,477	720	7,543.44	3,900	29,419,416
	ข้างทอง	4,759	750	3,569.25	3,900	13,920,075
รวม		203,106	772	156,723.44	3,917	613,872,296
ลานกระบือ	จันทิมา	9,641	500	4,820.50	3,800	18,317,900
	ช่องลม	19,874	633	12,580.24	4,138	52,057,033
	โนนพลวง	16,348	675	11,034.90	3,900	43,036,110
	บึงทับแรด	10,165	300	3,049.50	3,975	12,121,763
	ประชาสุขสันต์	29,909	760	22,730.84	3,940	89,559,510
	ลานกระบือ	7,313	500	3,656.50	3,900	14,260,350
	หนองหลวง	20,701	725	15,008.23	4,750	71,289,093
รวม		113,951	640	72,880.71	4,125	300,641,759
รวมทั้งจังหวัด		1,201,128	713	856,732.82	4,108	3,519,106,493

ตารางที่ 3-6 เนื้อที่และผลผลิตข้าวนาปีรายตำบล จังหวัดเชียงราย ปี 2546

อำเภอ	ตำบล	เนื้อที่	ผลผลิตเฉลี่ย	ผลผลิตรวม	ราคาขาย	มูลค่ารวม
		ไร่	กก./ไร่	ตัน	บาท/ตัน	บาท
ขุนตาล	ต้า	17,677	605	10,694.59	5,250	56,146,598
	ป่าตาล	8,966	557	4,994.06	5,400	26,967,924
	ยางฮอม	9,096	615	5,594.04	5,250	29,368,710
รวม		35,739	596	21,282.69	5,285	112,483,232
เชียงของ	ครั่ง	4,887	580	2,834.46	5,700	16,156,422
	บุญเรือง	3,823	605	2,312.92	5,150	11,911,538
	ริมโขง	500	490	245.00	5,100	1,249,500
	เวียง	2,383	493	1,174.82	5,125	6,020,953
	ศรีดอนชัย	23,815	650	15,479.75	7,500	116,098,125
	สถาน	14,537	634	9,216.46	5,980	55,114,431
	ห้วยซ้อ	66,023	586	38,689.48	5,880	227,494,142
รวม		115,968	603	69,952.89	6,205	434,045,111
เชียงแสน	บ้านแซว	4,304	646	2,780.38	5,633	15,661,881
	ป่าสัก	10,717	683	7,319.71	3,900	28,546,869
	แม่เงิน	3,209	543	1,742.49	4,900	8,538,201
	โยนก	14,807	600	8,884.20	3,900	34,648,380
	เวียง	1,567	603	944.90	4,850	4,582,765
	ศรีดอนมูล	14,367	650	9,338.55	3,940	36,793,887
รวม		48,971	633	31,010.23	4,153	128,771,983
กิ่งอ. ดอยหลวง	โชคชัย	5,166	517	2,670.82	4,967	13,265,963
	ปงน้อย	4,045	550	2,224.75	5,000	11,123,750
	หนองปากอ่	5,071	523	2,652.13	4,875	12,929,134
รวม		14,282	528	7,547.70	4,944	37,318,847
เทิง	จิว	16,480	517	8,520.16	5,700	48,564,912
	เชียงเคี่ยน	8,908	567	5,050.84	5,900	29,799,956
	ดักเต่า	2,666	535	1,426.31	5,600	7,987,336
	ปล้อง	14,060	603	8,478.18	5,871	49,775,395
	แม่ดอย	4,792	595	2,851.24	5,650	16,109,506
	เวียง	12,161	623	7,576.30	5,800	43,942,540
	ศรีดอนไชย	19,123	550	10,517.65	5,300	55,743,545
	สันทรายงาม	9,695	590	5,720.05	6,050	34,606,303

อำเภอ	ตำบล	เนื้อที่	ผลผลิตเฉลี่ย	ผลผลิตรวม	ราคาขาย	มูลค่ารวม
		ไร่	กก./ไร่	ตัน	บาท/ตัน	บาท
	หวาง	7,601	615	4,674.62	5,167	24,153,762
	หนองแวง	13,140	623	8,186.22	5,800	47,480,076
รวม		108,626	580	63,001.57	5,685	358,163,331
ป่าแดด	ป่าแจะ	14,890	560	8,338.40	5,600	46,695,040
	ป่าแดด	14,155	597	8,450.54	6,050	51,125,767
	โรงช้าง	11,665	600	6,999.00	5,300	37,094,700
	ศรีโพธิ์เงิน	7,599	613	4,658.19	6,367	29,658,696
	สันมะค่า	4,040	500	2,020.00	6,500	13,130,000
รวม		52,349	582	30,466.13	5,833	177,704,203
พญาเม็งราย	ตาดควัน	5,604	620	3,474.48	3,400	11,813,232
	เม็งราย	18,556	553	10,261.47	5,650	57,977,306
	แม่ต้า	13,537	550	7,445.35	5,800	43,183,030
	แม่เปา	9,340	520	4,856.80	5,600	27,198,080
	ไม้ยา	26,657	572	15,247.80	5,740	87,522,372
รวม		73,694	560	41,285.90	5,515	227,694,020
พาน	เจริญเมือง	13,359	558	7,454.32	5,800	43,235,056
	ดอยงาม	11,847	613	7,262.21	5,850	42,483,929
	ทรายขาว	10,821	565	6,113.87	5,600	34,237,672
	พานตะวันตก	15,732	575	9,045.90	6,250	56,536,875
	ธารทอง	3,539	575	2,034.93	6,050	12,311,327
	ป่าหุ้ง	5,329	565	3,010.89	5,800	17,463,162
	ม่วงคำ	11,869	633	7,513.08	5,800	43,575,864
	เมืองพาน	5,613	603	3,384.64	5,800	19,630,912
	แม่เย็น	7,340	538	3,948.92	5,875	23,199,905
	แม่ฮ้อ	24,249	569	13,797.68	5,686	78,453,608
	เวียงห้า	3,455	575	1,986.63	5,800	11,522,454
	สันกลาง	7,439	575	4,277.43	5,750	24,595,223
	สันติสุข	6,943	580	4,026.94	5,950	23,960,293
	สันมะเค็ด	16,371	566	9,265.99	5,614	52,019,268
	หัวงุ้ม	15,531	583	9,054.57	5,767	52,217,705
รวม		159,437	578	92,178.00	5,809	535,443,253
เมือง	ดอยลาน	12,187	530	6,459.11	5,325	34,394,761
	ท่าสาย	10,234	600	6,140.40	5,150	31,623,060

อำเภอ	ตำบล	เนื้อที่	ผลผลิตเฉลี่ย	ผลผลิตรวม	ราคาขาย	มูลค่ารวม
		ไร่	กก./ไร่	ตัน	บาท/ตัน	บาท
	ท่าสุต	2,367	600	1,420.20	5,000	7,101,000
	นางแล	8,300	660	5,478.00	4,983	27,296,874
	บ้านดู่	8,899	710	6,318.29	5,050	31,907,365
	ป่าอ้อดอนชัย	14,415	596	8,591.34	4,264	36,633,474
	แม่กรณ์	4,077	580	2,364.66	6,000	14,187,960
	แม่ข้าวต้ม	12,652	608	7,692.42	5,800	44,616,036
	แม่ยาว	3	710	2.13	5,050	10,757
	รอบเวียง	4,012	633	2,539.60	4,067	10,328,553
	ริมกก	19,076	647	12,342.17	4,983	61,501,033
	เวียง	5	575	2.88	5,525	15,912
	สันทราย	5,099	575	2,931.93	5,525	16,198,913
	ห้วยชมภู	317	525	166.43	5,550	923,687
	ห้วยสัก	31,537	517	16,304.63	5,357	87,343,903
รวม		133,180	591	78,754.19	5,131	404,083,288
แม่จัน	จอมสวรรค์	9,051	620	5,611.62	4,000	22,446,480
	จันจว้า	11,432	663	7,579.42	4,833	36,631,337
	จันจว้าใต้	14,953	700	10,467.10	4,900	51,288,790
	ท่าข้าวเปลือก	7,420	583	4,325.86	5,033	21,772,053
	ป่าซาง	7,876	645	5,080.02	4,950	25,146,099
	ป่าตึง	3,852	650	2,503.80	4,950	12,393,810
	แม่คำ	10,017	637	6,380.83	4,867	31,055,500
	แม่จัน	3,776	650	2,454.40	4,900	12,026,560
	แม่ไร่	8,406	640	5,379.84	4,950	26,630,208
	ศรีค้ำ	5,684	625	3,552.50	4,900	17,407,250
	สันทราย	5,810	750	4,357.50	5,033	21,931,298
รวม		88,277	654	57,692.89	4,831	278,729,385
แม่ลาว	จอมหมอกแก้ว	5,809	575	3,340.18	6,050	20,208,089
	ดงมะดะ	10,307	573	5,905.91	5,800	34,254,278
	บัวสลี	8,291	575	4,767.33	5,950	28,365,614
	ป่าก่อดำ	9,240	583	5,386.92	5,967	32,143,752
	โป่งแพร่	1,407	525	738.68	5,550	4,099,674
รวม		35,054	575	20,139.02	5,912	119,071,407

อำเภอ	ตำบล	เนื้อที่	ผลผลิตเฉลี่ย	ผลผลิตรวม	ราคาขาย	มูลค่ารวม
		ไร่	กก./ไร่	ตัน	บาท/ตัน	บาท
แม่สรวย	เจดีย์หลวง	3,660	567	2,075.22	6,033	12,519,802
	ท่าก้อ	4,508	554	2,497.43	5,000	12,487,150
	ป่าแดด	6,432	530	3,408.96	5,300	18,067,488
	แม่พริก	5,417	570	3,087.69	5,300	16,364,757
	แม่สรวย	3,192	507	1,618.34	5,033	8,145,105
	ศรีถ้อย	2,989	530	1,584.17	5,600	8,871,352
รวม		26,198	545	14,271.81	5,357	76,455,654
แม่สายน	เกาะช้าง	16,444	633	10,409.05	4,967	51,701,751
	บ้านด้าย	11,844	633	7,497.25	4,800	35,986,800
	โป่งงาม	13,518	650	8,786.70	4,800	42,176,160
	โป่งผา	7,846	625	4,903.75	4,800	23,538,000
	แม่สายน	12,956	633	8,201.15	4,800	39,365,520
	เวียงพางคำ	922	650	599.30	5,000	2,996,500
	ศรีเมืองชุม	20,485	633	12,967.01	4,900	63,538,349
	ห้วยไคร้	9,058	617	5,588.79	5,000	27,943,950
รวม		93,073	633	58,953.00	4,872	287,247,030
เวียงแก่น	ท่าข้าม	142	555	78.81	5,850	461,039
	ปอด	169	530	89.57	5,600	501,592
	ม่วงยาย	1,840	565	1,039.60	5,700	5,925,720
	หล้ายางว	1,018	540	549.72	5,600	3,078,432
รวม		3,169	555	1,757.70	5,670	9,966,783
เวียงชัย	ดอนศิลา	10,070	584	5,880.88	5,620	33,050,546
	ผางาม	12,339	573	7,070.25	5,575	39,416,644
	เมืองชุม	12,079	505	6,099.90	5,400	32,939,460
	เวียงชัย	13,442	493	6,626.91	4,900	32,471,859
	เวียงเหนือ	18,948	508	9,625.58	4,980	47,935,388
รวม		66,878	528	35,303.52	5,263	185,813,897
กิ่งอ. เวียงเชียงรุ้ง	ดงมหาวัน	9,818	665	6,528.97	5,125	33,460,971
	ทุ่งก้อ	14,783	667	9,860.26	5,214	51,411,396
	ป่าซาง	9,379	620	5,814.98	5,167	30,046,002
รวม		33,980	653	22,204.21	5,176	114,918,369
เวียงป่าเป้า	บ้านโป่ง	3,875	560	2,170.00	5,300	11,501,000
	ป่าจี้	8,414	598	5,031.57	5,850	29,434,685

อำเภอ	ตำบล	เนื้อที่	ผลผลิตเฉลี่ย	ผลผลิตรวม	ราคาขาย	มูลค่ารวม
		ไร่	กก./ไร่	ตัน	บาท/ตัน	บาท
	แม่เจดีย์	6,749	638	4,305.86	4,275	18,407,552
	แม่เจดีย์ใหม่	2,667	568	1,514.86	5,625	8,521,088
	เวียง	4,161	560	2,330.16	5,600	13,048,896
	เวียงกาหลง, หัวฝาย	8,942	604	5,400.97	5,520	29,813,354
	สันสลี	3,746	590	2,210.14	5,600	12,376,784
รวม		38,554	596	22,963.56	5,361	123,103,359
รวมทั้งจังหวัด		1,127,429	593	668,765.01	5,400	3,611,013,152

ตารางที่ 3-7 เนื้อที่และผลผลิตข้าวนาปีรายตำบล จังหวัดสุโขทัย ปี 2546

อำเภอ	ตำบล	เนื้อที่	ผลผลิตเฉลี่ย	ผลผลิตรวม	ราคาขาย	มูลค่ารวม
		ไร่	กก./ไร่	ตัน	บาท/ตัน	บาท
กงไกรลาศ	กกแรต	12,670	713	9,033.71	4,000	36,134,840
	กง	1,722	475	817.95	4,000	3,271,800
	ไกรกลาง	10,455	767	8,018.99	3,983	31,939,637
	ไกรนอก	16,965	888	15,064.92	4,060	61,163,575
	ไกรโน	17,620	667	11,752.54	4,175	49,066,855
	ดงเดือย	9,889	900	8,900.10	4,000	35,600,400
	ท่าฉนวน	5,498	700	3,848.60	4,000	15,394,400
	บ้านกว้าง	1,563	400	625.20	4,000	2,500,800
	ป่าแฝก	6,766	700	4,736.20	4,225	20,010,445
	หนองตุม	3,618	650	2,351.70	4,000	9,406,800
	ใหม่สุขเกษม	12,871	940	12,098.74	3,960	47,911,010
	รวม		99,637	775	77,248.65	4,044
ศรีนคร	โตนด	9,251	613	5,670.86	4,160	23,590,778
	ทุ่งยางเมือง	4,972	590	2,933.48	4,000	11,733,920
	ทุ่งหลวง	7,711	350	2,698.85	4,271	11,526,788
	นาเชิงคีรี	10,357	650	6,732.05	4,000	26,928,200
	น้ำพุ	14,786	423	6,254.48	4,600	28,770,608
	บ้านป้อม	12,360	531	6,563.16	4,263	27,978,751
	ศรีศรีนคร	15,979	592	9,459.57	4,383	41,461,295
	สามพวง	4,138	243	1,005.53	4,900	4,927,097
	หนองกระดิ่ง	6,735	600	4,041.00	3,988	16,115,508
	หนองจิก	13,754	519	7,138.33	4,375	31,230,194
รวม		100,043	525	52,497.31	4,272	224,263,139
ทุ่งเสลี่ยม	กลางดง	3,751	750	2,813.25	5,350	15,050,888
	เขาแก้วศรีสมบูรณ์	3,243	928	3,009.50	4,680	14,084,460
	ทุ่งเสลี่ยม	9,124	825	7,527.30	3,950	29,732,835
	ไทยชนะศึก	8,289	928	7,692.19	4,680	35,999,449
	บ้านใหม่ชัยมงคล	13,151	758	9,968.46	3,900	38,876,994
รวม		37,558	826	31,010.70	4,313	133,744,626
บ้านด่านลานหอย	ตลิ่งชัน	1,471	483	710.49	5,050	3,587,975
	บ้านด่าน	16,647	238	3,961.99	5,050	20,008,050

อำเภอ	ตำบล	เนื้อที่	ผลผลิตเฉลี่ย	ผลผลิตรวม	ราคาขาย	มูลค่ารวม
		ไร่	กก./ไร่	ตัน	บาท/ตัน	บาท
	ลานหอย	13,773	188	2,589.32	4,800	12,428,736
	วังตะคร้อ	880	325	286.00	5,250	1,501,500
	วังน้ำขาว	33,739	367	12,382.21	4,300	53,243,503
	วังลึก	22,249	340	7,564.66	5,025	38,012,417
	หนองหญ้าปล้อง	6,091	313	1,906.48	4,167	7,944,302
รวม		94,850	310	29,401.15	4,650	136,726,483
เมือง	ตาลเตี้ย	3,110	650	2,021.50	4,000	8,086,000
	บ้านกล้วย	24,928	625	15,580.00	4,000	62,320,000
	บ้านสวน	17,518	680	11,912.24	4,017	47,851,468
	บ้านหลุม	243	350	85.05	4,267	362,908
	ปากพระ	564	650	366.60	4,000	1,466,400
	เมืองเก่า	32,439	330	10,704.87	4,350	46,566,185
	วังทองแดง	30,380	488	14,825.44	4,250	63,008,120
	วังพิณพาทย์	2,402	330	792.66	4,350	3,448,071
รวม		111,584	504	56,288.36	4,141	233,109,152
ศรีนคร	คลองมะพลับ	3,806	600	2,283.60	4,200	9,591,120
	นครเดิฐ	265	733	194.25	4,000	777,000
	น้ำชุม	199	733	145.87	4,000	583,480
	ศรีนคร	2,260	540	1,220.40	3,920	4,783,968
	หนองบัว	857	900	771.30	3,900	3,008,070
รวม		7,387	625	4,615.42	4,061	18,743,638
ศรีสังขาลย์	ดงคู	19,620	733	14,381.46	4,000	57,525,840
	ท่าชัย	6,858	568	3,895.34	4,036	15,721,592
	บ้านแก่ง	8,859	385	3,410.72	3,900	13,301,808
	บ้านตึก	6,183	717	4,433.21	4,267	18,916,507
	ป่าจิว	16,684	767	12,796.63	3,867	49,484,568
	แม่สำ	1,527	717	1,094.86	4,267	4,671,768
	ศรีสังขาลย์	3,499	600	2,099.40	4,167	8,748,200
	สารจิตร	13,966	514	7,178.52	4,017	28,836,115
	หนองอ้อ	18,515	568	10,516.52	4,036	42,444,675
	หาดเสี้ยว	4,465	568	2,536.12	4,036	10,235,780
รวม		100,176	622	62,342.78	4,008	249,886,853

อำเภอ	ตำบล	เนื้อที่	ผลผลิตเฉลี่ย	ผลผลิตรวม	ราคาขาย	มูลค่ารวม
		ไร่	กก./ไร่	ตัน	บาท/ตัน	บาท
ศรีสำโรง	เกาะตาเลี้ยง	27,149	450	12,217.05	3,967	48,465,037
	คลองตาล	445	300	133.50	3,800	507,300
	ทับผึ้ง	6,815	900	6,133.50	4,000	24,534,000
	นาขุนไกร	37,596	384	14,436.86	4,680	67,564,505
	บ้านชำน	6,554	400	2,621.60	4,000	10,486,400
	บ้านนา	4,859	300	1,457.70	3,800	5,539,260
	บ้านไร่	5,779	900	5,201.10	4,000	20,804,400
	ราวต้นจันทร์	20,615	680	14,018.20	3,914	54,867,235
	วังทอง	5,124	340	1,742.16	3,900	6,794,424
	วังลึก	2,343	450	1,054.35	3,967	4,182,606
	วังใหญ่	11,045	900	9,940.50	4,000	39,762,000
	วัดเกาะ	7,275	517	3,761.18	4,000	15,044,720
	สามเรือน	454	700	317.80	4,000	1,271,200
	รวม		136,053	537	73,035.50	4,105
สวรรคโลก	คลองยาง	96	688	66.05	3,875	255,944
	ท่าทอง	1,889	388	732.93	3,975	2,913,397
	นาทุ่ง	15,691	686	10,764.03	3,856	41,506,100
	ในเมือง	189	688	130.03	3,875	503,866
	ปากน้ำ	7,957	858	6,827.11	3,817	26,059,079
	ป่ากุมเกาะ	7,385	675	4,984.88	4,275	21,310,362
	เมืองบางขลัง	3,593	820	2,946.26	3,900	11,490,414
	ย่านยาว	5,991	464	2,779.82	3,986	11,080,363
	วังพิณพาทย์	3,761	820	3,084.02	3,780	11,657,596
	วังไม้ขอน	3,955	560	2,214.80	4,000	8,859,200
	หนองกล้วย	20,214	388	7,843.03	3,975	31,176,044
	รวม		70,721	599	42,372.96	3,937
รวมทั้งจังหวัด		758,009	566	428,812.83	4,141	1,775,509,905

ตารางที่ 3-8 เนื้อที่และผลผลิตข้าวนาปีรายตำบล จังหวัดพะเยา ปี 2546

อำเภอ	ตำบล	เนื้อที่	ผลผลิตเฉลี่ย	ผลผลิตรวม	ราคาขาย	มูลค่ารวม
		ไร่	กก./ไร่	ตัน	บาท/ตัน	บาท
จุน	จุน	11,367	645	7,331.72	6,200	45,456,664
	ทุ่งรวงทอง	26,486	614	16,262.40	5,957	96,875,117
	พระธาตุขิงแกง	8,278	600	4,966.80	6,050	30,049,140
	ลอ	15,623	600	9,373.80	5,817	54,527,395
	หงส์หิน	22,094	642	14,184.35	6,360	90,212,466
	ห้วยข้าวก่ำ	14,165	625	8,853.13	6,075	53,782,765
	ห้วยยางขาม	18,807	630	11,848.41	6,233	73,851,140
รวม		116,820	623	72,820.61	6,108	444,754,687
เชียงคำ	เจดีย์คำ	6,292	653	4,108.68	6,367	26,159,966
	เขียงบาน	4,574	570	2,607.18	5,600	14,600,208
	ทุ่งผาสุก	4,783	620	2,965.46	5,900	17,496,214
	น้ำแวน	23,653	616	14,570.25	6,220	90,626,955
	ฝายกวาง	8,299	584	4,846.62	6,000	29,079,720
	แม่ลาว	897	575	515.78	5,300	2,733,634
	ร่มเย็น	9,595	640	6,140.80	6,300	38,687,040
	เวียง	3,924	610	2,393.64	6,400	15,319,296
	ห้วยวน	3,191	623	1,987.99	6,067	12,061,135
	อ่างทอง	19,086	611	11,661.55	5,989	69,841,023
รวม		84,294	614	51,797.95	6,112	316,605,191
เชียงม่วน	เชียงม่วน	2,998	258	773.48	5,325	4,118,781
	บ้านมาง	2,675	575	1,538.13	5,350	8,228,996
	สระ	5,484	576	3,158.78	5,300	16,741,534
รวม		11,157	490	5,470.39	5,318	29,089,311
ดอกคำใต้	คือเวียง	8,092	633	5,122.24	6,300	32,270,112
	ดงสุวรรณ	22,754	599	13,629.65	5,757	78,465,895
	ดอกคำใต้	18,285	595	10,879.58	5,663	61,611,062
	ดอนศรีชุม	6,786	590	4,003.74	5,900	23,622,066
	บ้านถ้ำ	17,594	612	10,767.53	6,033	64,960,508
	บ้านป็น	12,393	613	7,596.91	6,000	45,581,460
	บุญเกิด	14,176	594	8,420.54	5,880	49,512,775
	ป่าซาง	3,574	615	2,198.01	5,950	13,078,160

อำเภอ	ตำบล	เนื้อที่	ผลผลิตเฉลี่ย	ผลผลิตรวม	ราคาขาย	มูลค่ารวม
		ไร่	กก./ไร่	ตัน	บาท/ตัน	บาท
	สว่างอารมณ์	7,211	650	4,687.15	6,200	29,060,330
	สันโค้ง	21,551	574	12,370.27	5,771	71,388,828
	หนองหล่ม	2,753	585	1,610.51	5,775	9,300,695
	ห้วยลาน	24,333	606	14,745.80	5,818	85,791,064
รวม		159,502	602	96,031.93	5,880	564,642,955
ปง	ขุนควร	2,354	578	1,360.61	5,700	7,755,477
	ควร	5,745	616	3,538.92	4,520	15,995,918
	จิม	5,020	591	2,966.82	5,850	17,355,897
	นาปรัง	3,665	615	2,253.98	5,575	12,565,939
	ปง	5,424	627	3,400.85	5,650	19,214,803
	ออย	7,117	638	4,540.65	5,233	23,761,221
รวม		29,325	616	18,061.83	5,351	96,649,255
กิ่งอ. ภูกามยาว	ดงเจน	13,001	636	8,268.64	6,300	52,092,432
	แม่อิง	6,247	655	4,091.79	6,400	26,187,456
	ห้วยแก้ว	23,659	611	14,455.65	6,070	87,745,796
รวม		42,907	625	26,816.08	6,191	166,025,684
กิ่งอ. ภูซาง	เซียงแรง	4,584	570	2,612.88	5,500	14,370,840
	ทุ่งกล้วย	9,257	600	5,554.20	5,740	31,881,108
	ป่าซาง	5,436	578	3,142.01	5,550	17,438,156
	ภูซาง	2,990	560	1,674.40	5,367	8,986,505
	สบบง	8,837	603	5,328.71	5,800	30,906,518
รวม		31,104	589	18,312.20	5,657	103,583,127
เมือง	จำปาศาย	10,531	591	6,223.82	5,889	36,652,076
	ท่าจำปี	8,531	620	5,289.22	6,083	32,174,325
	ท่าวังทอง	2,731	570	1,556.67	5,800	9,028,686
	บ้านตอม	3,798	550	2,088.90	5,300	11,071,170
	บ้านต้า	5,250	613	3,218.25	5,967	19,203,298
	บ้านตุ่น	3,264	590	1,925.76	6,400	12,324,864
	บ้านสง	3,123	610	1,905.03	5,300	10,096,659
	บ้านใหม่	8,355	583	4,870.97	5,850	28,495,175
	แม่กา	7,999	590	4,719.41	5,920	27,938,907
	แม่ต้า	619	630	389.97	6,200	2,417,814
	แม่นาเรือ	7,524	588	4,424.11	5,825	25,770,441

อำเภอ	ตำบล	เนื้อที่	ผลผลิตเฉลี่ย	ผลผลิตรวม	ราคาขาย	มูลค่ารวม
		ไร่	กก./ไร่	ตัน	บาท/ตัน	บาท
	แม่ปืม	10,213	594	6,066.52	5,975	36,247,457
	แม่ใส	7,239	618	4,473.70	6,020	26,931,674
	สันป่าม่วง	2,746	637	1,749.20	6,200	10,845,040
รวม		81,923	597	48,901.53	5,914	289,197,586
แม่ใจ	เจริญราษฎร์	8,457	585	4,947.35	6,067	30,015,572
	บ้านเหล่า	12,887	594	7,654.88	5,980	45,776,182
	ป่าแฝก	9,516	608	5,785.73	5,850	33,846,521
	แม่ใจ	7,779	580	4,511.82	5,850	26,394,147
	แม่สุก	6,572	570	3,746.04	5,750	21,539,730
	ศรีถ้อย	10,871	574	6,239.95	5,800	36,191,710
รวม		56,082	586	32,885.77	5,892	193,763,862
รวมทั้งจังหวัด		613,114	605	371,098.29	5,940	2,204,311,658

ตารางที่ 3-9 เนื้อที่และผลผลิตข้าวนาปีรายตำบล จังหวัดอุทัยธานี ปี 2546

อำเภอ	ตำบล	เนื้อที่	ผลผลิตเฉลี่ย	ผลผลิตรวม	ราคาขาย	มูลค่ารวม
		ไร่	กก./ไร่	ตัน	บาท/ตัน	บาท
ทัพทัน	เขาชีฝอย	3,755	500	1,877.50	4,300	8,073,250
	โคกหม้อ	15,096	513	7,744.25	4,200	32,525,850
	ตลุกคู่	23,063	670	15,452.21	4,100	63,354,061
	ทัพทัน	6,590	717	4,725.03	4,200	19,845,126
	ทุ่งนาไทย	3,058	725	2,217.05	4,200	9,311,610
	หนองกระทุ่ม	35,506	670	23,789.02	4,100	97,534,982
	หนองกลางดง	8,683	670	5,817.61	4,100	23,852,201
	หนองยายดา	17,456	588	10,264.13	4,200	43,109,346
	หนองสระ	5,444	670	3,647.48	4,100	14,954,668
	หนองหญ้าปล้อง	8,562	667	5,710.85	4,233	24,174,028
รวม		127,213	639	81,245.13	4,145	336,735,122
บ้านไร่	วังหิน	7,316	680	4,974.88	4,240	21,093,491
รวม		7,316	680	4,974.88	4,240	21,093,491
เมือง	เกาะเทโพ	1,381	658	908.70	4,200	3,816,540
	ดอนขวาง	8,782	600	5,269.20	4,150	21,867,180
	ท่าซุง	14,101	658	9,278.46	4,200	38,969,532
	ทุ่งใหญ่	5,387	550	2,962.85	4,200	12,443,970
	น้ำซึม	11,132	658	7,324.86	4,200	30,764,412
	เนินแจง	7,654	550	4,209.70	4,200	17,680,740
	โนนเหล็ก	6,556	550	3,605.80	4,200	15,144,360
	สะแกกรัง	5,083	600	3,049.80	4,150	12,656,670
	หนองแก	7,422	683	5,069.23	4,167	21,123,481
	หนองเต่า	3,030	725	2,196.75	4,200	9,226,350
	หนองไผ่แบน	5,393	625	3,370.63	4,200	14,156,646
	หนองพังค่า	6,111	688	4,204.37	4,150	17,448,136
	หาดทอง	1,361	800	1,088.80	4,200	4,572,960
	อุทัยใหม่	687	800	549.60	4,200	2,308,320
รวม		84,080	631	53,088.75	4,185	222,179,297
ลานสัก	ทุ่งนางาม	4,931	550	2,712.05	4,150	11,255,008
	น้ำรอบ	6,007	550	3,303.85	4,150	13,710,978
	ประดู่ยืน	14,921	425	6,341.43	4,200	26,634,006

อำเภอ	ตำบล	เนื้อที่	ผลผลิตเฉลี่ย	ผลผลิตรวม	ราคาขาย	มูลค่ารวม
		ไร่	กก./ไร่	ตัน	บาท/ตัน	บาท
	ป่าอ้อ	1,884	425	800.70	4,200	3,362,940
	ระบำ	61	425	25.93	4,200	108,906
	ลานสัก	4,241	425	1,802.43	4,200	7,570,206
รวม		32,045	468	14,986.39	4,180	62,642,044
สว่างอารมณ์	บ่อทราย	12,746	600	7,647.60	4,120	31,508,112
	ไผ่เขียว	28,138	679	19,105.70	4,171	79,689,875
	พลวงสองนาง	11,980	600	7,188.00	4,143	29,779,884
	สว่างอารมณ์	12,821	488	6,256.65	4,150	25,965,098
	หนองหลวง	26,071	638	16,633.30	4,150	69,028,195
รวม		91,756	619	56,831.25	4,152	235,971,164
หนองขาหย่าง	ดงขวาง	12,064	800	9,651.20	4,200	40,535,040
	ดอนกลอย	5,524	725	4,004.90	4,175	16,720,458
	ท่าโพ	4,765	550	2,620.75	4,200	11,007,150
	ทุ่งพื้ง	5,762	733	4,223.55	4,200	17,738,910
	หนองขาหย่าง	13,467	633	8,524.61	4,200	35,803,362
	หนองไผ่	12,344	725	8,949.40	4,175	37,363,745
	หมกแกว	5,449	583	3,176.77	4,267	13,555,278
	หลุมเข้า	14,246	658	9,373.87	4,200	39,370,254
	ห้วยรอบ	3,093	725	2,242.43	4,175	9,362,145
รวม		76,714	688	52,767.48	4,197	221,456,342
หนองฉาง	เขากวางทอง	16,863	680	11,466.84	4,240	48,619,402
	เขาบางแกรก	13,409	680	9,118.12	4,240	38,660,829
	ทุ่งพง	6,166	700	4,316.20	4,100	17,696,420
	ทุ่งโพ	21,964	680	14,935.52	4,240	63,326,605
	บ้านเก่า	6,305	650	4,098.25	4,100	16,802,825
	หนองฉาง	6,156	770	4,740.12	4,200	19,908,504
	หนองนางนวล	14,883	770	11,459.91	4,200	48,131,622
	หนองยาง	24,908	680	16,937.44	4,240	71,814,746
	หนองสรวง	5,829	680	3,963.72	4,240	16,806,173
	คูทัยเก่า	7,402	700	5,181.40	4,100	21,243,740
รวม		123,885	696	86,217.52	4,210	363,010,866
กิ่งอ. ห้วยคต	ทองหลวง	1,622	550	892.10	4,150	3,702,215
	สุขฤทัย	3,942	707*	2,786.99	3700*	10,311,863

อำเภอ	ตำบล	เนื้อที่	ผลผลิตเฉลี่ย	ผลผลิตรวม	ราคาขาย	มูลค่ารวม
		ไร่	กก./ไร่	ตัน	บาท/ตัน	บาท
	ห้วยคต	472	707	333.70	3,700	1,234,690
รวม		6,036	665	4,012.79	3,800	15,248,768
รวมทั้งจังหวัด		549,045	645	354,124.19	4,175	1,478,337,094

หมายเหตุ

* ข้อมูลจากกชช. 2ค ปี 2544

ตารางที่ 3-10 เนื้อที่และผลผลิตข้าวนาปีรายตำบล จังหวัดเชียงใหม่ ปี 2546

อำเภอ	ตำบล	เนื้อที่	ผลผลิตเฉลี่ย	ผลผลิตรวม	ราคาขาย	มูลค่ารวม
		ไร่	กก./ไร่	ตัน	บาท/ตัน	บาท
จอมทอง	ช่วงเปา	2,880	678	1,952.64	5,500	10,739,520
	ดอยแก้ว	1,292	429	554.27	7690*	4,262,336
	บ้านแปะ	2,642	905	2,391.01	4910*	11,739,859
	บ้านหลวง	5,245	632	3,314.84	3880*	12,861,579
	แม่สอย	1,037	750	777.75	8630*	6,711,983
	สบเตี๊ยะ	3,184	640	2,037.76	5,000	10,188,800
รวม		16,280	677	11,028.27	5,124	56,504,077
ไชยปราการ	ปงดำ	552	677	373.70	5,000	1,868,500
	แม่ทะลบ	3,557	780	2,774.46	5,000	13,872,300
	ศรีดงเย็น	5,392	686	3,698.91	4,000	14,795,640
	หนองบัว	648	751	486.65	4,000	1,946,600
รวม		10,149	723	7,333.72	4,429	32,483,040
เชียงดาว	เชียงดาว	3,686	781	2,878.77	5,833	16,791,865
	ทุ่งข้าวพวง	2,206	768	1,694.21	5,000	8,471,050
	แม่ณะ	2,880	708	2,039.04	5,500	11,214,720
	เมืองคอง	2,063	781	1,611.20	5,833	9,398,130
	เมืองงาย	3,807	763	2,904.74	5,000	14,523,700
	เมืองนะ	2,902	653	1,895.01	6,000	11,370,060
รวม		17,544	742	13,022.97	5,511	71,769,525
ดอยเต่า	ดอยเต่า	3,533	577	2,038.54	5100*	10,396,554
	ท่าเตี๊ยะ	173	577	99.82	5750*	573,965
	โป่งทุ่ง	2,404	580	1,394.32	5800*	8,087,056
	มีดกา	295	533	157.24	5000*	786,200
รวม		6,405	576	3,689.92	5,378	19,843,775
ดอยสะเก็ด	เชิงดอย	5,476	641	3,510.12	5,656	19,853,239
	ตลาดขวัญ	1,550	600	930.00	7,000	6,510,000
	ตลาดใหญ่	2,536	467	1,184.31	6,900	8,171,739
	ป่าป้อง	2,961	657	1,945.38	6,000	11,672,280
	ป่าลาน	3,038	625	1,898.75	6,750	12,816,563
	ป่าเมียง	150	440	66.00	5,433	358,578
	แม่คือ	2,382	604	1,438.73	7,000	10,071,110

อำเภอ	ตำบล	เนื้อที่	ผลผลิตเฉลี่ย	ผลผลิตรวม	ราคาขาย	มูลค่ารวม
		ไร่	กก./ไร่	ตัน	บาท/ตัน	บาท
	แม่โป่ง	2,030	720	1,461.60	6,267	9,159,847
	แม่ฮ้อยเงิน	4,274	567	2,423.36	6,267	15,187,197
	ลวงเหนือ	2,067	654	1,351.82	5,433	7,344,438
	สง่าบ้าน	3,206	675	2,164.05	5,525	11,956,376
	สันปูเลย	6,291	657	4,133.19	7,167	29,622,573
	ลำราญราษฎร์	4,349	690	3,000.81	5,500	16,504,455
รวม		40,310	633	25,508.12	6,242	159,228,395
กิ่งอ. ดอยหล่อ	ดอยหล่อ	4,422	745	3,294.39	5090*	16,768,445
	ยางคราม	2,205	775	1,708.88	5,000	8,544,400
	สองแคว	1,290	681	878.49	5290*	4,647,212
	สันติสุข	3,830	721	2,761.43	5,090	14,055,679
รวม		11,747	736	8,643.19	5,093	44,015,736
ฝาง	ม่อนปิ่น	4,709	643	3,027.89	4350*	13,171,322
	แม่ข่า	570	754	429.78	5,220	2,243,452
	แม่คะ	3,557	780	2,774.46	5220*	14,482,681
	แม่ฮอน	423	816	345.17	5110*	1,763,819
	แม่ฮูน	1,010	705	712.05	5160*	3,674,178
	เวียง	11,308	575	6,502.10	6,000	39,012,600
	สันทราย	3,144	643	2,021.59	5780*	11,684,790
รวม		24,721	640	15,813.04	5,441	86,032,842
พร้าว	เขื่อนผาก	936	683	639.29	6,000	3,835,740
	ทุ่งหลวง	1,899	629	1,194.47	5,250	6,270,968
	น้ำแพร่	1,747	720	1,257.84	5,000	6,289,200
	บ้านโป่ง	3,230	685	2,212.55	4,700	10,398,985
	ป่าไผ่	5,147	657	3,381.58	6,192	20,938,743
	ป่าดู่	2,936	674	1,978.86	6,300	12,466,818
	แม่แวน	2,392	683	1,633.74	6,000	9,802,440
	แม่ปิ้ง	1,755	582	1,021.41	4,800	4,902,768
	เวียง	2,681	783	2,099.22	5,000	10,496,100
	สันทราย	8,200	612	5,018.40	6,167	30,948,473
	โหล่งขอด	1,841	517	951.80	6,000	5,710,800
รวม		32,764	653	21,389.16	5,707	122,061,035

อำเภอ	ตำบล	เนื้อที่	ผลผลิตเฉลี่ย	ผลผลิตรวม	ราคาขาย	มูลค่ารวม
		ไร่	กก./ไร่	ตัน	บาท/ตัน	บาท
เมือง	ท่าศาลา	71	750	53.25	4,200	223,650
	ป่าแดด	567	674	382.16	5,200	1,987,232
	แม่เหียะ	1,019	784	798.90	4,200	3,355,380
	สันผีเสื้อ	2,162	559	1,208.56	5,500	6,647,080
รวม		3,819	640	2,442.87	5,000	12,213,342
แม่แจ่ม	กองแขก	2,238	525	1,174.95	4,710	5,534,015
	แจ่มหลวง	627	576	361.15	5,930	2,141,620
	ช่างเคิ่ง	6,600	696	4,593.60	4230*	19,430,928
	ท่าผา	3,725	732	2,726.70	4,230	11,533,941
	บ้านจันทร์	1,040	547	568.88	5880*	3,345,014
	บ้านทับ	753	589	443.52	4,230	1,876,090
	ปางหินฝน	417	696	290.23	5,930	1,721,064
	แม่แดด	800	568	454.40	5,030	2,285,632
	แม่นาจร	3,482	548	1,908.14	5030*	9,597,944
	แม่ศึก	1,366	788	1,076.41	5930*	6,383,111
รวม		21,048	646	13,597.98	4,696	63,849,359
แม่แตง	กุดช้าง	143	660	94.38	5,000	471,900
	ชีเหล็ก	2,581	603	1,556.34	6,250	9,727,125
	ช่อแล	2,428	673	1,634.04	4,667	7,626,065
	บ้านเป้า	2,276	728	1,656.93	5,000	8,284,650
	ป่าแป๋	201	717	144.12	6,250	900,750
	แม่แตง	1,611	600	966.60	4,600	4,446,360
	แม่หอพระ	3,021	476	1,438.00	5,000	7,190,000
	สบเป็ง	1,706	717	1,223.20	6,250	7,645,000
	สันป่ายาง	1,358	571	775.42	6,250	4,846,375
	สันมหาพน	2,197	705	1,548.89	4,600	7,124,894
	อินทขิล	5,808	711	4,129.49	5,000	20,647,450
รวม		23,330	650	15,167.41	5,203	78,910,569
แม่ริม	ชีเหล็ก	3,363	654	2,199.40	5,540	12,184,676
	ดอนแก้ว	121	559	67.64	5,500	372,020
	แม่แรม	1,125	700	787.50	5,100	4,016,250
	แม่สา	220	530	116.60	5,000	583,000
	ริมเหนือ	1,301	520	676.52	5,067	3,427,927

อำเภอ	ตำบล	เนื้อที่	ผลผลิตเฉลี่ย	ผลผลิตรวม	ราคาขาย	มูลค่ารวม
		ไร่	กก./ไร่	ตัน	บาท/ตัน	บาท
	ริมใต้	95	615	58.43	5,000	292,150
	ชะลวง	1,109	750	831.75	5,000	4,158,750
	สันโป่ง	6,261	635	3,975.74	5,067	20,145,075
	ห้วยทราย	2,027	597	1,210.12	6,000	7,260,720
	เหมืองแก้ว	2,182	530	1,156.46	5,000	5,782,300
รวม		17,804	622	11,080.16	5,255	58,222,868
แม่วาง	ดอนเปา	989	1,050	1,038.45	5,000	5,192,250
	ทุ่งปี่	832	667	554.94	4,700	2,608,218
	ทุ่งรวงทอง	4,256	760	3,234.56	5,000	16,172,800
	บ้านภาค	4,625	795	3,676.88	4,500	16,545,960
	แม่วิน	4,683	565	2,645.90	4,500	11,906,550
รวม		15,385	725	11,150.73	4,702	52,425,778
กิ่งอ. แม่ออน	ทาเหนือ	1,986	500	993.00	4600*	4,567,800
	บ้านสหกรณ์	122	590	71.98	5000*	359,900
	แม่ทา	4,677	585	2,736.05	4500*	12,312,225
	ห้วยแก้ว	476	488	232.29	4500*	1,045,305
	ออนเหนือ	1,097	618	677.95	5,000	3,389,750
	ออนกลาง	1,345	588	790.86	5,000	3,954,300
รวม		9,703	567	5,502.13	4,658	25,629,280
แม่ฮาย	ท่าดอน	261	743	193.92	5,650	1,095,648
	บ้านหลวง	3,025	670	2,026.75	5,300	10,741,775
	มะลิกา	1,250	743	928.75	5,650	5,247,438
	แม่นาวาง	13,319	743	9,896.02	5,650	55,912,513
	แม่ฮาว	11,040	503	5,553.12	5,333	29,614,789
	แม่ฮาย	9,994	503	5,026.98	5,333	26,808,884
	สันต้นหม้อ	7,120	560	3,987.20	5,000	19,936,000
รวม		46,009	600	27,612.74	5,409	149,357,047
เวียงแหง	เปียงหลวง	5,025	652	3,276.30	6000*	19,657,800
	เมืองแหง	3,788	652	2,469.78	4800*	11,854,944
	แสนไห	273	652	178.00	6,000	1,068,000
รวม		9,086	652	5,924.08	5,500	32,580,744
สะเมิง	บ่อแก้ว	2,721	680	1,850.28	3000*	5,550,840
	แม่สาบ	2,246	710	1,594.66	6050*	9,647,693

อำเภอ	ตำบล	เนื้อที่	ผลผลิตเฉลี่ย	ผลผลิตรวม	ราคาขาย	มูลค่ารวม
		ไร่	กก./ไร่	ตัน	บาท/ตัน	บาท
	ยั้งเมิน	1,757	710	1,247.47	3500*	4,366,145
	สะเมิงเหนือ	1,823	632	1,152.14	5670*	6,532,634
	สะเมิงใต้	2,779	680	1,889.72	1000*	1,889,720
รวม		11,326	683	7,734.27	3,619	27,987,032
สันกำแพง	แช่ช้าง	6,791	736	4,998.18	4,333	21,657,114
	ต้นเปา	5,631	717	4,037.43	5,750	23,215,223
	ทรายมูล	1,346	708	952.97	4,333	4,129,219
	บวกค่าง	12,243	650	7,957.95	5990*	47,668,121
	แม่ปู้ค่า	4,998	719	3,593.56	6260*	22,495,686
	ร้องวัวแดง	3,876	773	2,996.15	4,200	12,583,830
	สันกลาง	749	714	534.79	5,750	3,075,043
	สันกำแพง	7,211	800	5,768.80	4,060	23,421,328
	ห้วยทราย	7,785	800	6,228.00	4,220	26,282,160
	ออนใต้	3,228	725	2,340.30	3,925	9,185,678
รวม		53,858	732	39,408.13	4,916	193,713,402
สันทราย	ป่าไผ่	1,958	633	1,239.41	5,140	6,370,567
	แม่แฝก	5,026	541	2,719.07	4,700	12,779,629
	แม่แฝกใหม่	2,027	651	1,319.58	3,600	4,750,488
	เมืองเส็น	1,647	632	1,040.90	6,000	6,245,400
	สันทรายน้อย	675	690	465.75	5,400	2,515,050
	สันทรายหลวง	2,616	690	1,805.04	5,400	9,747,216
	สันนาเม็ง	1,294	650	841.10	5,400	4,541,940
	สันป่าเป้า	2,394	688	1,647.07	4,500	7,411,815
	สันพระเนตร	269	650	174.85	7,167	1,253,150
	หนองแห่ย์ง	2,737	630	1,724.31	5,000	8,621,550
	หนองจ้อม	1,894	650	1,231.10	5,500	6,771,050
	หนองหาร	1,839	665	1,222.94	4,733	5,788,175
รวม		24,376	633	15,431.12	4,977	76,796,030
สันป่าตอง	ท่าวังพร้าว	1,951	663	1,293.51	5,000	6,467,550
	ทุ่งด้อม	5,257	738	3,879.67	5,000	19,398,350
	ทุ่งสะโตก	5,086	688	3,499.17	4,567	15,980,709
	น้ำบ่อหลวง	1,112	875	973.00	5,000	4,865,000
	บ้านแม่	5,011	728	3,648.01	4,067	14,836,457

อำเภอ	ตำบล	เนื้อที่	ผลผลิตเฉลี่ย	ผลผลิตรวม	ราคาขาย	มูลค่ารวม
		ไร่	กก./ไร่	ตัน	บาท/ตัน	บาท
	บ้านกลาง	4,131	644	2,660.36	4,550	12,104,638
	มะขามหลวง	2,805	676	1,896.18	5,000	9,480,900
	มะขุนหวาน	3,302	537	1,773.17	3,000	5,319,510
	แม่ก๊า	5,012	667	3,343.00	3,400	11,366,200
	ยูหว่า	4,581	765	3,504.47	4,067	14,252,679
	สันกลาง	4,392	748	3,285.22	5,000	16,426,100
รวม		42,640	698	29,755.76	4,386	130,498,093
สารภี	ขมภู	1,144	714	816.82	5,750	4,696,715
	ไชยสถาน	719	700	503.30	5,750	2,893,975
	ดอนแก้ว	39	695	27.11	5,000	135,550
	ท่าวังตาล	835	760	634.60	5,800	3,680,680
	ป่าบง	1,164	714	831.10	5,750	4,778,825
	ยางเนิ้ง	665	700	465.50	3,830	1,782,865
	สันทราย	721	703	506.86	4,000	2,027,440
	สารภี	798	722	576.16	3830*	2,206,693
	หนองแฝก	567	750	425.25	5000*	2,126,250
	หนองผึ้ง	401	585	234.59	4,700	1,102,573
รวม		7,053	712	5,021.29	5,065	25,431,566
หางดง	ขุนคอง	3,016	703	2,120.25	4,000	8,481,000
	น้ำแพร่	3,031	788	2,388.43	5260*	12,563,142
	บ้านแหวน	3,181	646	2,054.93	6850*	14,076,271
	บ้านปง	192	632	121.34	4000*	485,360
	สบแม่ข่า	1,775	695	1,233.63	5,000	6,168,150
	สันผักหวาน	3,197	674	2,154.78	5,200	11,204,856
	หนองแก้ว	3,643	676	2,462.67	4,500	11,082,015
	หนองควาย	2,824	603	1,702.87	5240*	8,923,039
	หนองตอง	1,538	680	1,045.84	5,000	5,229,200
	หางดง	1,822	860	1,566.92	5170*	8,100,976
	หารแก้ว	3,109	715	2,222.94	5000*	11,114,700
รวม		27,328	698	19,074.60	5,108	97,428,709
อมก๋อย	นาเกียน	2,368	450	1,065.60	7,000	7,459,200
	แม่ต๋น	2,551	469	1,196.42	5930*	7,094,771
	ม่อนจอง	2,907	450	1,308.15	6380*	8,345,997

อำเภอ	ตำบล	เนื้อที่	ผลผลิตเฉลี่ย	ผลผลิตรวม	ราคาขาย	มูลค่ารวม
		ไร่	กก./ไร่	ตัน	บาท/ตัน	บาท
	ยางเปี้ยง	2,571	468	1,203.23	6500*	7,820,995
	สบโขง	1,652	474	783.05	6,500	5,089,825
	อมก๋อย	6,576	362	2,380.51	7000*	16,663,570
รวม		18,625	426	7,936.96	6,611	52,474,358
ฮอด	นาคอเรือ	2,635	484	1,275.34	5750*	7,333,205
	บ่อสลี	1,375	525	721.88	4890*	3,529,993
	บ่อหลวง	1,066	525	559.65	4710*	2,635,952
	บ้านตาล	2,224	571	1,269.90	5190*	6,590,781
	หางดง	2,840	577	1,638.68	4,233	6,936,532
	ฮอด	1,009	630	635.67	5500*	3,496,185
รวม		11,149	547	6,101.12	5,003	30,522,648
รวมทั้งจังหวัด		502,459	656	329,369.74	5,161	1,699,979,250

หมายเหตุ

* ข้อมูลจากกชช. 2ค ปี 2544

ตารางที่ 3-11 เนื้อที่และผลผลิตข้าวนาปีรายตำบล จังหวัดลำปาง ปี 2546

อำเภอ	ตำบล	เนื้อที่	ผลผลิตเฉลี่ย	ผลผลิตรวม	ราคาขาย	มูลค่ารวม
		ไร่	กก./ไร่	ตัน	บาท/ตัน	บาท
เกาะคา	เกาะคา	4,187	656	2,746.67	6,000	16,480,020
	ท่าผา	2,503	657	1,644.47	6,000	9,866,820
	นาแก้ว	8,860	552	4,890.72	6,000	29,344,320
	นาแสง	2,689	525	1,411.73	6,000	8,470,380
	ลำปางหลวง	11,503	594	6,832.78	6,000	40,996,680
	วังพร้าว	5,306	638	3,385.23	6,000	20,311,380
	ศาลา	2,374	660	1,566.84	6,000	9,401,040
	ใหม่พัฒนา	6,287	538	3,382.41	6,000	20,294,460
	ไหลหิน	5,836	594	3,466.58	6,056	20,993,608
รวม		49,545	592	29,327.43	6,007	176,158,708
งาว	นาแก	2,532	625	1,582.50	4640*	7,342,800
	บ้านโป่ง	3,539	614	2,172.95	4600*	9,995,570
	บ้านร้อง	2,573	652	1,677.60	3300*	5,536,080
	บ้านหวด	219	475	104.03	1000*	104,030
	บ้านแหง	11,421	674	7,697.75	4950*	38,103,863
	บ้านอ้อน	3,860	690	2,663.40	5300*	14,116,020
	ปงเตา	5,483	622	3,410.43	7000*	23,873,010
	แม่ตีบ	4,127	614	2,533.98	7000*	17,737,860
	หลวงใต้	3,379	670	2,263.93	5000*	11,319,650
หลวงเหนือ	1,890	765	1,445.85	5250*	7,590,713	
รวม		39,023	655	25,552.42	5,311	135,719,596
แจ้ห่ม	แจ้ห่ม	4,424	638	2,822.51	4,167	11,761,399
	ทุ่งผึ้ง	2,497	470	1,173.59	4000*	4,694,360
	บ้านสา	2,331	630	1,468.53	4,167	6,119,365
	ปงดอน	3,481	558	1,942.40	5130*	9,964,512
	เมืองมาย	610	630	384.30	4,167	1,601,378
	แม่สุก	5,814	611	3,552.35	3,720	13,214,742
	วิเชตนคร	5,552	627	3,481.10	3,600	12,531,960
รวม		24,709	600	14,824.78	4,040	59,887,716
เถิน	เถินบุรี	6,474	554	3,586.60	5070*	18,184,062
	นาโป่ง	9,581	576	5,518.66	6,000	33,111,960

อำเภอ	ตำบล	เนื้อที่	ผลผลิตเฉลี่ย	ผลผลิตรวม	ราคาขาย	มูลค่ารวม
		ไร่	กก./ไร่	ตัน	บาท/ตัน	บาท
	แม่ถอด	3,491	583	2,035.25	5000*	10,176,250
	แม่ปะ	3,260	666	2,171.16	6,000	13,026,960
	แม่มอก	2,377	574	1,364.40	6000*	8,186,400
	แม่วะ	6,282	602	3,781.76	6,000	22,690,560
	ล้อมแรด	6,366	611	3,889.63	6,000	23,337,780
	เวียงมอก	6,586	594	3,912.08	5600*	21,907,648
รวม		44,417	591	26,259.54	5,736	150,621,620
เมือง	กล้วยแพะ	8,079	650	5,251.35	6,000	31,508,100
	ชมพู่	8,635	673	5,811.36	5,761	33,479,245
	ต๋นธงชัย	6,644	649	4,311.96	4,833	20,839,703
	ทุ่งฝาย	5,258	581	3,054.90	5,500	16,801,950
	นิคมพัฒนา	2,366	658	1,556.83	3,986	6,205,524
	บ่อแฮ้ว	5,507	751	4,135.76	5690*	23,532,474
	บ้านคำ	4,432	524	2,322.37	1440*	3,344,213
	บ้านเป้า	5,164	553	2,855.69	6060*	17,305,481
	บ้านแดง	1,084	783	848.77	6590*	5,593,394
	บ้านเสด็จ	2,647	931	2,464.36	3,600	8,871,696
	บ้านเอื้อม	8,338	592	4,936.10	5440*	26,852,384
	นุญนาคพัฒนา	5,408	576	3,115.01	3,986	12,416,430
	ปงแสนทอง	6,482	722	4,680.00	5,690	26,629,200
	พระบาท	4,767	758	3,613.39	6,000	21,680,340
	พิชัย	4,407	599	2,639.79	3,875	10,229,186
รวม		79,218	651	51,597.64	5,142	265,289,320
เมืองปาน	แจ้ซ้อน	4,115	629	2,588.34	3,850	9,965,109
	ทุ่งกว๋าว	6,334	555	3,515.37	6140*	21,584,372
	บ้านขอ	6,670	590	3,935.30	6000*	23,611,800
	เมืองปาน	2,687	597	1,604.14	4670*	7,491,334
	หัวเมือง	2,600	618	1,606.80	4,000	6,427,200
รวม		22,406	591	13,249.95	5,214	69,079,815
แม่ทะ	ดอนไฟ	4,238	578	2,449.56	5,500	13,472,580
	นาคร้ว	6,159	647	3,984.87	5,981	23,833,507
	น้ำใจ	17,215	658	11,327.47	5,981	67,749,598
	บ้านกิว	4,619	694	3,205.59	5,750	18,432,143

อำเภอ	ตำบล	เนื้อที่	ผลผลิตเฉลี่ย	ผลผลิตรวม	ราคาขาย	มูลค่ารวม
		ไร่	กก./ไร่	ตัน	บาท/ตัน	บาท
	บ้านบอม	5,129	593	3,041.50	5,500	16,728,250
	ป่าตัน	4,511	614	2,769.75	5,917	16,388,611
	แม่ทะ	8,125	701	5,695.63	5,500	31,325,965
	วังเงิน	2,299	642	1,475.96	5,500	8,117,780
	สันดอนแก้ว	4,164	593	2,469.25	5,500	13,580,875
	หัวเสือ	5,561	626	3,481.19	5,500	19,146,545
รวม		62,020	643	39,900.77	5,734	228,775,854
แม่พริก	ผาบึง	1,700	528	897.60	6,000	5,385,600
	พระบาทวังตวง	2,397	563	1,349.51	6,000	8,097,060
	แม่ปู้	5,476	570	3,121.32	6,000	18,727,920
	แม่พริก	5,984	572	3,422.85	6,000	20,537,100
รวม		15,557	565	8,791.28	6,000	52,747,680
แม่เมาะ	จางเหนือ	3,140	650	2,041.00	5580*	11,388,780
	นาสัก	2,411	630	1,518.93	5000*	7,594,650
	บ้านดง	1,833	600	1,099.80	6,000	6,598,800
	แม่เมาะ	342	700	239.40	4170*	998,298
	สบป่าด	1,336	715	955.24	6070*	5,798,307
รวม		9,062	646	5,854.37	5,531	32,378,835
วังเหนือ	ทุ่งฮั่ว	6,009	542	3,256.88	4,250	13,841,740
	ร้องเคาะ	8,887	530	4,710.11	6570*	30,945,423
	วังแก้ว	2,754	579	1,594.57	5,500	8,770,135
	วังซ้าย	6,740	571	3,848.54	5,500	21,166,970
	วังใต้	4,887	485	2,370.20	3790*	8,983,058
	วังทรายคำ	3,454	553	1,910.06	3,790	7,239,127
	วังทอง	2,216	571	1,265.34	3710*	4,694,411
	วังเหนือ	2,958	553	1,635.77	5500*	8,996,735
รวม		37,905	543	20,591.47	5,082	104,637,599
สบปราบ	นายาง	4,114	560	2,303.84	6,000	13,823,040
	แม่กัวะ	4,946	636	3,145.66	6,000	18,873,960
	สบปราบ	14,145	556	7,864.62	6,000	47,187,720
	สมัย	9,272	581	5,387.03	6,000	32,322,180
รวม		32,477	576	18,701.15	6,000	112,206,900

อำเภอ	ตำบล	เนื้อที่	ผลผลิตเฉลี่ย	ผลผลิตรวม	ราคาขาย	มูลค่ารวม
		ไร่	กก./ไร่	ตัน	บาท/ตัน	บาท
เสริมงาม	ทุ่งงาม	5,723	595	3,405.19	5000*	17,025,950
	เสริมกลาง	5,661	510	2,887.11	4000*	11,548,440
	เสริมขวา	4,935	585	2,886.98	5590*	16,138,218
	เสริมซ้าย	8,207	543	4,456.40	5050*	22,504,820
รวม		24,526	556	13,635.68	4,930	67,217,428
ห้างฉัตร	ปงยางคก	6,384	786	5,017.82	6,250	31,361,375
	เมืองยาว	9,884	606	5,989.70	5,756	34,476,713
	แม่สัน	4,348	590	2,565.32	5,435	13,942,514
	วอแก้ว	4,246	625	2,653.75	5,435	14,423,131
	เวียงตาล	3,140	643	2,019.02	6,000	12,114,120
	หนองหล่ม	4,855	604	2,932.42	6,000	17,594,520
	ห้างฉัตร	3,552	608	2,159.62	6,000	12,957,720
รวม		36,409	641	23,337.65	5,865	136,870,093
รวมทั้งจังหวัด		477,274	611	291,624.13	5,458	1,591,591,164

หมายเหตุ

* ข้อมูลจากกชช. 2ค ปี 2544

ตารางที่ 3-12 เนื้อที่และผลผลิตข้าวนาปีรายตำบล จังหวัดอุดรดิตถ์ ปี 2546

อำเภอ	ตำบล	เนื้อที่	ผลผลิตเฉลี่ย	ผลผลิตรวม	ราคาขาย	มูลค่ารวม
		ไร่	กก./ไร่	ตัน	บาท/ตัน	บาท
ตรอน	ข่อยสูง	443	800	354.40	3,800	1,346,720
	น้ำอ่าง	12,428	798	9,917.54	3,760	37,289,950
	บ้านแก่ง	14,663	783	11,481.13	3,725	42,767,209
	วังแดง	31,849	766	24,396.33	3,851	93,950,267
	หาดสองแคว	10,773	883	9,512.56	4,000	38,050,240
รวม		70,156	793	55,661.96	3,834	213,404,386
ทองแสนขัน	น้ำพี	1,774	560	993.44	5,000	4,967,200
	บ่อทอง	10,010	807	8,078.07	3,967	32,045,704
	ป่าคาย	8,470	627	5,310.69	3,667	19,474,300
	ผักขวง	6,054	612	3,705.05	4,414	16,354,091
รวม		26,308	688	18,087.25	4,027	72,841,295
ท่าปลา	จริม	282	666	187.81	4190*	786,924
	ท่าปลา	85	750	63.75	4070*	259,463
	น้ำหมัน	1,134	660	748.44	4,650	3,480,246
	ผาเลือด	434	660	286.44	4,650	1,331,946
	ร่วมจิต	418	660	275.88	4,650	1,282,842
	หาดลำ	600	525	315.00	4750*	1,496,250
รวม		2,953	636	1,877.32	4,601	8,637,671
น้ำปาด	เด่นเหล็ก	4,589	673	3,088.40	5,000	15,442,000
	น้ำไคร้	1,317	630	829.71	4,750	3,941,123
	บ้านฝาย	2,384	747	1,780.85	5,000	8,904,250
	แสนตอ	2,780	726	2,018.28	5,000	10,091,400
รวม		11,070	697	7,717.24	4,973	38,378,773
พิชัย	คอชุม	23,476	830	19,485.08	3,670	71,510,244
	ท่ามะเฟือง	24,174	930	22,481.82	3,800	85,430,916
	ท่าสัก	28,476	867	24,688.69	3,700	91,348,153
	นายาง	33,497	608	20,366.18	4,140	84,315,985
	นาอิน	16,551	694	11,486.39	4,420	50,769,844
	ในเมือง	8,000	533	4,264.00	3,525	15,030,600
	บ้านดารา	10,519	900	9,467.10	3,625	34,318,238
	บ้านโดน	12,574	813	10,222.66	3,700	37,823,842

อำเภอ	ตำบล	เนื้อที่	ผลผลิตเฉลี่ย	ผลผลิตรวม	ราคาขาย	มูลค่ารวม
		ไร่	กก./ไร่	ตัน	บาท/ตัน	บาท
	บ้านหม้อ	16,712	833	13,921.10	3,625	50,463,988
	พญาแมน	11,126	852	9,479.35	3,760	35,642,356
	ไร่ขี้้อย	19,642	843	16,558.21	3,714	61,497,192
รวม		204,747	793	162,420.58	3,806	618,151,358
ปากท่า	บ้านเสี้ยว	2,846	769	2,187.15	5,000	10,935,750
	ปากท่า	1,692	512	866.64	5,000	4,333,200
	สองคอน	1,508	637	960.85	5,000	4,804,250
	สองห้อง	2,727	547	1,491.67	5,000	7,458,350
รวม		8,773	628	5,506.31	5,000	27,531,550
เมือง	ขุนฝาง	1,108	650	720.20	4,000	2,880,800
	คู้งตะเภา	9,840	788	7,753.92	4,040	31,325,837
	จี้วงาม	5,366	661	3,546.93	3,983	14,127,422
	ท่าเสา	2,829	645	1,824.71	5,010	9,141,797
	น้ำริด	5,864	661	3,876.10	6,440	24,962,084
	บ้านเกาะ	3,047	738	2,248.69	4,120	9,264,603
	บ้านด่าน	5,089	640	3,256.96	4,402	14,337,138
	บ้านด่านนาขาม	3,950	562	2,219.90	5,600	12,431,440
	ป่าเช่า	5,291	756	4,000.00	3,900	15,600,000
	ผาจุก	7,412	750	5,559.00	4,038	22,447,242
	วังกะพี	10,241	730	7,475.93	4,400	32,894,092
	วังดิน	5,321	591	3,144.71	6,360	20,000,356
	แสนตอ	692	800	553.60	4,000	2,214,400
	หาดกรวด	4,448	726	3,229.25	4,077	13,165,652
	หาดจิว	1,133	591	669.60	6,360	4,258,656
รวม		71,631	699	50,079.50	4,574	229,051,519
ลับแล	ชัยชุมพล	4,479	570	2,553.03	4,950	12,637,499
	ด่านแม่คำมัน	5,514	671	3,699.89	3,900	14,429,571
	ทุ่งยั้ง	12,560	658	8,264.48	4,124	34,082,716
	น่านกกก	155	609	94.40	4,333	409,035
	ไผ่ล้อม	27,340	825	22,555.50	4,000	90,222,000
	ฝายหลวง	2,935	609	1,787.42	4,333	7,744,891
	แม่พูน	42	500	21.00	4,333	90,993
	ศรีพนมมาศ	125	609	76.13	4,333	329,871

อำเภอ	ตำบล	เนื้อที่	ผลผลิตเฉลี่ย	ผลผลิตรวม	ราคาขาย	มูลค่ารวม
		ไร่	กก./ไร่	ตัน	บาท/ตัน	บาท
รวม		53,150	735	39,051.85	4,096	159,946,576
รวมทั้งจังหวัด		448,788	758	340,402.01	4,019	1,367,943,128

หมายเหตุ

* ข้อมูลจากกชช. 2ค ปี 2544

ตารางที่ 2-13 เนื้อที่และผลผลิตข้าวนาปีรายตำบล จังหวัดตาก ปี 2546

อำเภอ	ตำบล	เนื้อที่	ผลผลิตเฉลี่ย	ผลผลิตรวม	ราคาขาย	มูลค่ารวม
		ไร่	กก./ไร่	ตัน	บาท/ตัน	บาท
ท่าสองยาง	ท่าสองยาง	1,763	400	705.20	6,500	4,583,800
	แม่ต๋าน	5,704	420	2,395.68	7,000	16,769,760
	แม่วะหลวง	118	400	47.20	6,500	306,800
	แม่สอง	1,610	400	644.00	6,500	4,186,000
	แม่หละ	4,015	350	1,405.25	5,000	7,026,250
	แม่อุสุ	2,830	420	1,188.60	5,900	7,012,740
รวม		16,040	398	6,385.93	6,246	39,885,350
บ้านตาก	เกาะตะเภา	6,220	600	3,732.00	3,800	14,181,600
	ตากตก	7,064	700	4,944.80	3,500	17,306,800
	ตากออก	5,603	685	3,838.06	4,270	16,388,516
	ห้องฟ้า	5,037	467	2,352.28	3,775	8,879,857
	ทุ่งกระเซาะ	9,287	467	4,337.03	3,775	16,372,288
	แม่สลิด	6,473	467	3,022.89	3,775	11,411,410
	สมอโค่น	1,031	550	567.05	3,900	2,211,495
รวม		40,715	560	22,794.11	3,806	86,751,966
พบพระ	คีรีราษฎร์	182	370	67.34	5,620	378,451
	ช่องแคบ	1,087	375	407.63	5,600	2,282,728
	พบพระ	10,041	370	3,715.17	5,620	20,879,255
	วาเลย์	1,738	370	643.06	5,620	3,613,997
รวม		13,048	370	4,833.20	5,618	27,154,431
เมือง	ตลุกกลางทุ่ง	11,984	750	8,988.00	4,871	43,780,548
	น้ำร้อน	6,183	725	4,482.68	5,025	22,525,467
	ป่ามะม่วง	2,893	667	1,929.63	4,733	9,132,939
	โป่งแดง	19,372	546	10,577.11	5,186	54,852,892
	แม่ท้อ	2,036	667	1,358.01	4,733	6,427,461
	ไผ่งาม	1,489	725	1,079.53	5,025	5,424,638
	วังประจบ	12,830	607	7,787.81	4,915	38,277,086
	วังหิน	6,588	728	4,796.06	3,817	18,306,561
	หนองบัวใต้	1,920	640	1,228.80	4,100	5,038,080
	หนองบัวเหนือ	3,291	650	2,139.15	4,225	9,037,909
รวม		68,586	647	44,366.78	4,796	212,803,581

อำเภอ	ตำบล	เนื้อที่	ผลผลิตเฉลี่ย	ผลผลิตรวม	ราคาขาย	มูลค่ารวม
		ไร่	กก./ไร่	ตัน	บาท/ตัน	บาท
แม่ระมาด	ขะเนจื้อ	7,574	388	2,938.71	5,567	16,359,799
	พระธาตุ	6,485	438	2,840.43	5,867	16,664,803
	แม่จะเรา	8,866	410	3,635.06	4,650	16,903,029
	แม่ตื่น	2,558	388	992.50	5,567	5,525,248
	แม่ระมาด	3,987	400	1,594.80	4,650	7,415,820
	สามหมื่น	1,899	438	831.76	5,867	4,879,936
รวม		31,369	409	12,833.26	5,279	67,748,635
แม่สอด	ด่านแม่ละเมา	4,482	550	2,465.10	5,400	13,311,540
	ท่าสายลวด	8,450	500	4,225.00	5,800	24,505,000
	พระธาตุผาแดง	6,238	625	3,898.75	5,333	20,792,034
	พะวอ	4,462	600	2,677.20	5,000	13,386,000
	มหาวัน	3,150	410	1,291.50	5,700	7,361,550
	แม่กาษา	10,632	455	4,837.56	5,700	27,574,092
	แม่กุ	14,024	467	6,549.21	5,433	35,581,858
	แม่ตาว	9,206	417	3,838.90	5,867	22,522,826
	แม่ปะ	16,929	450	7,618.05	5,286	40,269,012
	แม่สอด	3,101	500	1,550.50	5,933	9,199,117
รวม		80,674	483	38,951.77	5,507	214,503,029
กิ่งอ. วังเจ้า	เซียงทอง	1,331	663	882.45	3,650	3,220,943
	นาโบสถ์	233	667	155.41	4,733	735,556
	ประดาง	1,778	650	1,155.70	4,585	5,298,885
รวม		3,342	656	2,193.56	4,219	9,255,384
สามเงา	บ้านนา	433	550	238.15	3,850	916,878
	ยกกระบัตร	13,594	700	9,515.80	3,750	35,684,250
	ย่านรี	2,220	700	1,554.00	3,750	5,827,500
	วังจันทร์	3,572	750	2,679.00	3,950	10,582,050
	วังหมัน	2,494	700	1,745.80	3,750	6,546,750
	สามเงา	3,780	550	2,079.00	3,850	8,004,150
รวม		26,093	683	17,811.75	3,793	67,561,578
รวมทั้งจังหวัด		279,867	537	150,170.36	4,832	725,663,954

ตารางที่ 3-14 เนื้อที่และผลผลิตข้าวนาปีรายตำบล จังหวัดแพร่ ปี 2546

อำเภอ	ตำบล	เนื้อที่	ผลผลิตเฉลี่ย	ผลผลิตรวม	ราคาขาย	มูลค่ารวม
		ไร่	กก./ไร่	ตัน	บาท/ตัน	บาท
เด่นชัย	เด่นชัย	1,687	650	1,096.55	6,000	6,579,300
	ไทรย้อย	2,160	653	1,410.48	6,250	8,815,500
	ปงป่าหวาย	3,547	687	2,436.79	5,029	12,254,617
	แม่จ๊ะ	7,175	629	4,513.08	5,029	22,696,279
รวม		14,569	649	9,456.90	5,324	50,345,696
เมือง	กาญจนา	740	758	560.92	5,720	3,208,462
	ท่าข้าม	2,140	630	1,348.20	5560*	7,495,992
	ทุ่งกวาว	1,100	630	693.00	5,500	3,811,500
	ทุ่งไฉ้ง	4,240	630	2,671.20	6000*	16,027,200
	นาจักร	4,712	758	3,571.70	5720*	20,430,124
	น้ำขำ	3,554	300	1,066.20	5800*	6,183,960
	โนเวียง	28	630	17.64	5,500	97,020
	บ้านถิ่น	2,778	525	1,458.45	5500*	8,021,475
	ป่าแดง	3,803	633	2,407.30	5,400	12,999,420
	ป่าเมต	6,190	630	3,899.70	5,500	21,448,350
	แม่คำมี	4,584	700	3,208.80	7,000	22,461,600
	แม่ยม	1,147	700	802.90	5,500	4,415,950
	แม่หล่าย	4,862	603	2,931.79	5,650	16,564,614
	วังทอง	4,962	734	3,642.11	7,000	25,494,770
	วังหงษ์	1,717	630	1,081.71	5230*	5,657,343
	สวนเขื่อน	2,591	620	1,606.42	5170*	8,305,191
	ห้วยม้า	3,098	587	1,818.53	5,500	10,001,915
เหมืองหม้อ	1,392	490	682.08	5000*	3,410,400	
รวม		53,638	624	33,468.65	5,857	196,035,286
ร้องกวาง	ทุ่งศรี	1,273	380	483.74	5,000	2,418,700
	น้ำเลา	2,326	720	1,674.72	5,500	9,210,960
	บ้านเวียง	1,754	783	1,373.38	5,500	7,553,590
	ไผ่โพน	442	655	289.51	5,000	1,447,550
	แม่ทราย	1,163	505	587.32	5,000	2,936,600
	แม่ยางตาล	5,390	480	2,587.20	5800*	15,005,760

อำเภอ	ตำบล	เนื้อที่	ผลผลิตเฉลี่ย	ผลผลิตรวม	ราคาขาย	มูลค่ารวม
		ไร่	กก./ไร่	ตัน	บาท/ตัน	บาท
	แม่ยางร้อง	1,910	796	1,520.36	6,000	9,122,160
	แม่ยางฮ่อ	541	796	430.64	6,000	2,583,840
	ร้องกวาง	2,031	655	1,330.31	5,000	6,651,550
	ร้องเข็ม	5,397	597	3,222.01	4070*	13,113,581
	ห้วยโรง	181	655	118.56	5,000	592,800
รวม		22,408	608	13,617.75	5,187	70,637,091
ดอง	ตำผามอก	3,494	566	1,977.60	5,200	10,283,520
	ทุ่งแล้ง	4,141	453	1,875.87	5,500	10,317,285
	บ่อเหล็กดอง	3,105	543	1,686.02	4,500	7,587,090
	บ้านปิ่น	3,302	516	1,703.83	4,750	8,093,193
	ปากกาง	1,650	516	851.40	4,750	4,044,150
	เวียงต้า	6,286	700	4,400.20	6500*	28,601,300
	แม่ปาน	192	618	118.66	5,500	652,630
	ห้วยฮ่อ	6,175	516	3,186.30	4,750	15,134,925
	หัวทุ่ง	4,035	516	2,082.06	4,750	9,889,785
รวม		32,380	552	17,881.94	5,290	94,603,878
วังชิ้น	นาพูน	1,761	453	797.73	5,500	4,387,515
	ป่าสัก	4,143	574	2,378.08	5,000	11,890,400
	แม่เก็ง	6,784	561	3,805.82	5,000	19,029,100
	แม่ป่าก	1,914	351	671.81	4,900	3,291,869
	แม่พุง	5,622	676	3,800.47	5,000	19,002,350
	วังชิ้น	3,370	481	1,620.97	5,000	8,104,850
	สรอย	1,668	574	957.43	5,000	4,787,150
รวม		25,262	555	14,032.31	5,024	70,493,234
สอง	แดนชุมพล	3,638	589	2,142.78	5630*	12,063,851
	เตาปูน	3,056	555	1,696.08	4,350	7,377,948
	ทุ่งน้ำ	1,759	707	1,243.61	5450*	6,777,675
	บ้านกลาง	4,588	671	3,078.55	5,150	15,854,533
	บ้านหนอง	2,206	727	1,603.76	5,000	8,018,800
	สะเคียบ	1,407	555	780.89	4,350	3,396,872
	ห้วยหม้าย	7,721	634	4,895.11	5,150	25,209,817
	หัวเมือง	9,505	669	6,358.85	5,250	33,383,963
รวม		33,880	643	21,799.63	5,142	112,083,459

อำเภอ	ตำบล	เนื้อที่	ผลผลิตเฉลี่ย	ผลผลิตรวม	ราคาขาย	มูลค่ารวม
		ไร่	กก./ไร่	ตัน	บาท/ตัน	บาท
สูงเม่น	ดอนมูล	3,685	700	2,579.50	5,500	14,187,250
	น้ำซำ	3,901	666	2,598.07	5,250	13,639,868
	บ้านกวาง	1,217	677	823.91	5,500	4,531,505
	บ้านกาศ	1,418	560	794.08	5,500	4,367,440
	บ้านปง	5,129	735	3,769.82	5,967	22,494,516
	บ้านเหล่า	3,359	677	2,274.04	5,500	12,507,220
	พระหลวง	2,321	667	1,548.11	6,650	10,294,932
	เวียงทอง	1,789	653	1,168.22	5,250	6,133,155
	ร่องภาค	4,454	653	2,908.46	6,650	19,341,259
	สมสวาย	3,516	653	2,295.95	6,650	15,268,068
	สูงเม่น	2,481	700	1,736.70	5,500	9,551,850
	หัวฝาย	3,377	703	2,374.03	5,700	13,531,971
	รวม		36,647	679	24,870.89	5,864
หนองม่วงไข่	ตําหนักธรรม	2,592	630	1,632.96	5,500	8,981,280
	ทุ่งแคว	1,361	630	857.43	5,000	4,287,150
	น้ำรัด	6,056	665	4,027.24	5,200	20,941,648
	แม่คำมี	978	665	650.37	5,200	3,381,924
	วังหลวง	1,545	805	1,243.73	5,000	6,218,650
	หนองม่วงไข่	3,491	640	2,234.24	5,250	11,729,760
รวม		16,023	664	10,645.97	5,217	55,540,412
รวมทั้งจังหวัด		234,807	621	145,774.04	5,458	795,588,090

หมายเหตุ

* ข้อมูลจากกทช 2ค ปี 2544

ตารางที่ 3-15 เนื้อที่และผลผลิตข้าวนาปีรายตำบล จังหวัดน่าน ปี 2546

อำเภอ	ตำบล	เนื้อที่	ผลผลิตเฉลี่ย	ผลผลิตรวม	ราคาขาย	มูลค่ารวม
		ไร่	กก./ไร่	ตัน	บาท/ตัน	บาท
กิ่งอ. ภูเพียง	ท่าข้าว	2,261	560	1,266.16	5,267	6,668,865
	นาบั้ง	2,355	580	1,365.90	5,400	7,375,860
	น้ำเกียน	1,177	550	647.35	5,350	3,463,323
	น้ำแก่น	2,200	550	1,210.00	5,250	6,352,500
	ฝายแก้ว	4,409	595	2,623.36	5,267	13,817,237
	ม่วงดีด	1,551	539	835.99	5,383	4,500,134
	เมืองจ้ง	1,139	552	628.73	5,280	3,319,694
	รวม		15,092	568	8,577.49	5,304
เฉลิมพระเกียรติ	ขุนน่าน	425	523	222.28	5,267	1,170,749
รวม		425	523	222.28	5,267	1,170,749
เชียงกลาง	เชียงกลาง	4,583	542	2,483.99	5,175	12,854,648
	เชียงคาน	4,848	510	2,472.48	5,200	12,856,896
	เปือ	5,406	555	3,000.33	5,300	15,901,749
	พญาแก้ว	2,337	550	1,285.35	5,200	6,683,820
	พระธาตุ	2,019	593	1,197.27	5,225	6,255,736
	พระพุทธรบาท	4,752	535	2,542.32	5,388	13,698,020
รวม		23,945	542	12,981.74	5,257	68,250,869
ท่าวังผา	จอมพระ	4,325	547	2,365.78	5,333	12,616,705
	ตาลชุม	2,931	620	1,817.22	5,200	9,449,544
	ท่าวังผา	3,326	613	2,038.84	5,433	11,077,018
	ป่าคา	3,987	600	2,392.20	5,300	12,678,660
	ผาทอง	2,601	570	1,482.57	5,400	8,005,878
	ยม	3,629	550	1,995.95	5,333	10,644,401
	วิม	3,157	567	1,790.02	5,367	9,607,037
	ศรีภูมิ	3,594	550	1,976.70	5,300	10,476,510
	แสนทอง	2,524	604	1,524.50	5,443	8,297,854
รวม		30,074	578	17,383.78	5,341	92,853,607
ทุ่งช้าง	งอบ	467	530	247.51	5,175	1,280,864
	ทุ่งช้าง	1,533	620	950.46	5,000	4,752,300
	และ	1,929	627	1,209.48	5,171	6,254,221
รวม		3,929	613	2,407.45	5,104	12,287,385

อำเภอ	ตำบล	เนื้อที่	ผลผลิตเฉลี่ย	ผลผลิตรวม	ราคาขาย	มูลค่ารวม
		ไร่	กก./ไร่	ตัน	บาท/ตัน	บาท
นาน้อย	เชียงของ	1,706	530	904.18	5,300	4,792,154
	นาน้อย	3,046	647	1,970.76	5,086	10,023,285
	บัวใหญ่	1,284	550	706.20	5,300	3,742,860
	ศรีสะเกษ	4,097	560	2,294.32	5,217	11,969,467
	สถาน	2,810	544	1,528.64	5,200	7,948,928
	สันทะ	1,810	563	1,019.03	5,300	5,400,859
รวม		14,753	571	8,423.13	5,209	43,877,553
นาหมื่น	นาทะนุง	1,220	585	713.70	5,200	3,711,240
	บ่อแก้ว	2,236	580	1,296.88	5,700	7,392,216
	ปึงหลวง	1,643	580	952.94	5,050	4,812,347
	เมืองลี	1,157	565	653.71	5,150	3,366,607
รวม		6,256	578	3,617.23	5,331	19,282,410
บ่อเกลือ	บ่อเกลือเหนือ	290	560	162.40	5,150	836,360
รวม		290	560	162.40	5,150	836,360
บ้านหลวง	บ้านพี	2,083	560	1,166.48	5,300	6,182,344
	บ้านฟ้า	3,888	523	2,033.42	5,100	10,370,442
	ป่าคาหลวง	2,506	562	1,408.37	4,900	6,901,013
	สวด	2,076	550	1,141.80	5,233	5,975,039
รวม		10,553	545	5,750.07	5,118	29,428,838
บัว	แกง	3,934	700	2,753.80	5,300	14,595,140
	เจดีย์ชัย	5,404	635	3,431.54	4,408	15,126,228
	ไชยวัฒนา	5,475	640	3,504.00	5,400	18,921,600
	บัว	2,414	650	1,569.10	5,300	8,316,230
	ป่ากลาง	511	537	274.41	5,200	1,426,932
	วรรณคร	4,774	571	2,725.95	5,438	14,823,716
	ศิลาเพชร	2,841	537	1,525.62	5,200	7,933,224
	ศิลาแลง	2,539	550	1,396.45	5,333	7,447,268
	สถาน	3,637	617	2,244.03	5,256	11,794,622
	อวน	3,620	550	1,991.00	5,300	10,552,300
รวม		35,149	609	21,415.90	5,180	110,937,260
เมือง	กองควาย	3,211	560	1,798.16	5,300	9,530,248
	ไชยสถาน	4,415	519	2,291.39	5,338	12,231,440
	คูใต้	2,238	590	1,320.42	2,000	2,640,840

อำเภอ	ตำบล	เนื้อที่	ผลผลิตเฉลี่ย	ผลผลิตรวม	ราคาขาย	มูลค่ารวม
		ไร่	กก./ไร่	ตัน	บาท/ตัน	บาท
	ถ้ำดอง	2,905	540	1,568.70	5,400	8,470,980
	นาซาว	2,896	557	1,613.07	5,367	8,657,347
	บ่อ	364	700	254.80	5,300	1,350,440
	ผาสิงห์	2,376	500	1,188.00	5,000	5,940,000
	เรือ่ง	2,664	540	1,438.56	5,233	7,527,984
	สวก	5,041	580	2,923.78	5,313	15,534,043
	สะเนี่ยน	1,068	525	560.70	5,050	2,831,535
รวม		27,178	550	14,957.58	4,995	74,714,857
แม่จริม	น้ำปาย	111	525	58.28	5,033	293,323
	แม่จริม	1,074	590	633.66	5,033	3,189,211
	หนองแดง	1,445	590	852.55	5,033	4,290,884
	หมอเมื่อง	1,385	588	814.38	5,100	4,153,338
รวม		4,015	588	2,358.87	5,056	11,926,756
เวียงสา	กลางเวียง	4,151	576	2,390.98	5,289	12,645,893
	ซึ้ง	2,850	533	1,519.05	5,257	7,985,646
	ตาลขุม	5,334	549	2,928.37	5,250	15,373,943
	ทุ่งศรีทอง	726	553	401.48	5,300	2,127,844
	นาเหล็ก	2,236	553	1,236.51	5,200	6,429,852
	น้ำบัว	2,088	640	1,336.32	5,433	7,260,227
	น้ำมวบ	796	515	409.94	5,050	2,070,197
	ปงสนุก	674	600	404.40	5,400	2,183,760
	แม่ชะนิง	91	582	52.96	5,067	268,348
	แม่สา	2,246	576	1,293.70	5,289	6,842,379
	แม่สาคร	1	564	0.56	5,186	2,904
	สำน	4,248	533	2,264.18	5,257	11,902,794
	สำนนาหนองใหม่	125	535	66.88	5,050	337,744
	ไหล่น่าน	925	539	498.58	5,200	2,592,616
	อ่ายนาไดย	1,999	564	1,127.44	5,186	5,846,904
รวม		28,490	559	15,931.35	5,265	83,871,051
สองแคว	ชนแดน	150	540	81.00	5,100	413,100
	นาไร่หลวง	281	518	145.56	5,100	742,356
	ยอด	299	505	151.00	5,050	762,550
รวม		730	517	377.56	5,080	1,918,006

อำเภอ	ตำบล	เนื้อที่	ผลผลิตเฉลี่ย	ผลผลิตรวม	ราคาขาย	มูลค่ารวม
		ไร่	กก./ไร่	ตัน	บาท/ตัน	บาท
สันติสุข	คู่งษ์	2,999	612	1,835.39	5,511	10,114,834
	ป่าแลวหลวง	4,692	535	2,510.22	5,200	13,053,144
	พงษ์	1,420	530	752.60	5,200	3,913,520
รวม		9,111	560	5,098.21	5,312	27,081,498
รวมทั้งจังหวัด		209,990	570	119,665.04	5,214	623,934,812

ตารางที่ 3-16 เนื้อที่และผลผลิตข้าวนาปีรายตำบล จังหวัดลำพูน ปี 2546

อำเภอ	ตำบล	เนื้อที่	ผลผลิตเฉลี่ย	ผลผลิตรวม	ราคาขาย	มูลค่ารวม
		ไร่	กก./ไร่	ตัน	บาท/ตัน	บาท
ทุ่งหัวช้าง	ทุ่งหัวช้าง	77	467	35.96	6,000	215,760
รวม		77	467	35.96	6,000	215,760
บ้านโฮ้ง	บ้านโฮ้ง	3,007	718	2,159.03	3,500	7,556,605
	ป่าพญู	2,314	900	2,082.60	3,500	7,289,100
	ศรีเตี้ย	967	718	694.31	3,500	2,430,085
	หนองปลาทราย	72	600	43.20	3,500	151,200
	เหล่ายาว	1,538	718	1,104.28	3,500	3,864,980
รวม		7,898	770	6,083.42	3,500	21,291,970
ป่าซาง	ท่าตุ้ม	8,094	674	5,455.36	4,000	21,821,440
	นครเจดีย์	1,299	560	727.44	5250*	3,819,060
	น้ำดิบ	4,191	674	2,824.73	4,000	11,298,920
	บ้านเรื่อน	2,384	613	1,461.39	4,200	6,137,838
	ปากบ่อ	1,942	717	1,392.41	5670*	7,894,965
	ป่าซาง	3,369	717	2,415.57	5,900	14,251,863
	ม่วงน้อย	2,620	840	2,200.80	4500*	9,903,600
	มะกอก	5,030	836	4,205.08	5330*	22,413,076
	แม่แรง	6,232	675	4,206.60	5900*	24,818,940
รวม		35,161	708	24,889.38	4,916	122,359,702
เมือง	ในเมือง	17	658	11.19	3,450	38,606
	บ้านกลาง	7,356	700	5,149.20	6,225	32,053,770
	บ้านแป้น	4,615	638	2,944.37	3,800	11,188,606
	ป่าสัก	13,922	922	12,836.08	6,225	79,904,598
	มะเขือแจ้	11,573	749	8,668.18	6,225	53,959,421
	ริมปิง	178	575	102.35	4,250	434,988
	เวียงยอง	1,616	658	1,063.33	3,450	3,668,489
	ศรีบัวบาน	10,331	733	7,572.62	6,225	47,139,560
	สันต้นธง	8,222	695	5,714.29	4,438	25,360,019
	หนองหนาม	5,112	700	3,578.40	4,650	16,639,560
	เหมืองง่า	2,300	823	1,892.90	4,567	8,644,874
	เหมืองจี้	6,971	720	5,019.12	6,225	31,244,022
	อุโมงค์	239	800	191.20	4,367	834,970

อำเภอ	ตำบล	เนื้อที่	ผลผลิตเฉลี่ย	ผลผลิตรวม	ราคาขาย	มูลค่ารวม
		ไร่	กก./ไร่	ตัน	บาท/ตัน	บาท
รวม		72,452	756	54,743.23	5,683	311,111,483
แม่ทา	ทากาศ	3,658	710	2,597.18	6890*	17,894,570
	ทาชุมเงิน	2,450	650	1,592.50	5760*	9,172,800
	ทาทุ่งหลวง	3,649	725	2,645.53	6800*	17,989,604
	ทาปลาตุก	1,168	646	754.53	5500*	4,149,915
	ทาสบเส้า	4,780	689	3,293.42	6,890	22,691,664
รวม		15,705	693	10,883.16	6,606	71,898,553
แม่อธิ	บ้านธิ	17,066	726	12,389.92	4,367	54,106,781
	ห้วยยาบ	13,218	776	10,257.17	3,792	38,895,189
รวม		30,284	748	22,647.09	4,107	93,001,970
ดู่	ก้อ	424	536	227.26	6,000	1,363,560
	ดงดำ	348	475	165.30	6,000	991,800
	นาทราย	6,255	556	3,477.78	6,000	20,866,680
	ป่าไผ่	982	536	526.35	6,000	3,158,100
	แม่ตื่น	3,686	536	1,975.70	6,000	11,854,200
	แม่ลาน	970	556	539.32	6,000	3,235,920
	ดู่	4,415	536	2,366.44	6,000	14,198,640
	ศรีวิชัย	2,975	543	1,615.43	6,000	9,692,580
รวม		20,055	543	10,893.58	6,000	65,361,480
กิ่งอ. เวียงหนองล่อง	วังผาง	3,081	750	2,310.75	8250*	19,063,688
	หนองยวง	1,707	800	1,365.60	4400*	6,008,640
	หนองล่อง	540	750	405.00	6200*	2,511,000
รวม		5,328	766	4,081.35	6,758	27,583,328
รวมทั้งจังหวัด		186,960	718	134,257.17	5,309	712,824,246

หมายเหตุ

* ข้อมูลจากกทชช. 2ค ปี 2544

ตารางที่ 3-17 เนื้อที่และผลผลิตข้าวนาปีรายตำบล จังหวัดแม่ฮ่องสอน ปี 2546

อำเภอ	ตำบล	เนื้อที่	ผลผลิตเฉลี่ย	ผลผลิตรวม	ราคาขาย	มูลค่ารวม
		ไร่	กก./ไร่*	ตัน	บาท/ตัน*	บาท
ขุนยวม	ขุนยวม	4,643	350	1,625.05	3,580	5,817,679
	เมืองปอน	3,456	313	1,081.73	6,400	6,923,072
	แม่กิ๊	461	273	125.85	4,380	551,223
	แม่เงา	2,260	395	892.70	6,310	5,632,937
	แม่ยวมน้อย	897	300	269.10	3,060	823,446
	แม่อุคค	757	395	299.02	6,310	1,886,816
รวม		12,474	344	4,293.45	5,039	21,635,173
ปางมะผ้า	ถ้ำลอด	766	310	237.46	10,000	2,374,600
	นาปู่ป้อม	603	360	217.08	4,700	1,020,276
	ปางมะผ้า	512	270	138.24	10,000	1,382,400
	สบป่อง	1,574	307	483.22	7,500	3,624,150
รวม		3,455	311	1,076.00	7,808	8,401,426
ปาย	ทุ่งยาว	4,390	467	2,050.13	6,170	12,649,302
	โป่งสา	853	201	171.45	4,800	822,960
	แม่นาเต็ง	6,933	497	3,445.70	4,780	16,470,446
	แม่ฮี้	1,573	542	852.57	6,670	5,686,642
	เมืองแปง	1,791	100	179.10	6,170	1,105,047
	เวียงใต้	2,756	433	1,193.35	5,250	6,265,088
	เวียงเหนือ	3,136	390	1,223.04	7,580	9,270,643
รวม		21,432	425	9,115.34	5,734	52,270,128
เมือง	จองคำ	99	368	36.43	7,780	283,425
	ปางหมู	6,341	368	2,333.49	7,780	18,154,552
	ผาบ่อง	3,132	363	1,136.92	7,000	7,958,440
	หมอกจำแป่	2,382	379	902.78	8,000	7,222,240
	ห้วยปู่ลิง	444	200	88.80	5,000	444,000
	ห้วยโป่ง	6,961	240	1,670.64	7,350	12,279,204
	ห้วยผา	2,004	413	827.65	5,450	4,510,693
รวม		21,363	328	6,996.71	7,268	50,852,554
แม่ลาน้อย	ขุนแม่ลาน้อย	1,185	400	474.00	4,000	1,896,000
	ท่าผาปู่ม	2,086	449	936.61	4,500	4,214,745
	แม่โถ	1,575	373	587.48	4,000	2,349,920

อำเภอ	ตำบล	เนื้อที่	ผลผลิตเฉลี่ย	ผลผลิตรวม	ราคาขาย	มูลค่ารวม
		ไร่	กก./ไร่*	ตัน	บาท/ตัน*	บาท
	แม่นาจาง	756	400	302.40	4,000	1,209,600
	แม่ลาน้อย	5,092	385	1,960.42	4,450	8,723,869
	แม่ลาหลวง	2,781	424	1,179.14	4,580	5,400,461
	สันติคีรี	1,811	424	767.86	4,580	3,516,799
	ห้วยห้อม	917	408	374.14	3,810	1,425,473
รวม		16,203	406	6,582.05	4,366	28,736,867
แม่สะเรียง	บ้านกาด	7,770	557	4,327.89	6,180	26,746,360
	ป่าแป๋	1,698	395	670.71	5,190	3,480,985
	แม่คง	1,775	328	582.20	5,310	3,091,482
	แม่ยวม	7,475	360	2,691.00	6,330	17,034,030
	แม่สะเรียง	5,078	553	2,808.13	7,170	20,134,292
	แม่เหาะ	2,219	490	1,087.31	5,080	5,523,535
	เสาหิน	1,007	473	476.31	4,500	2,143,395
รวม		27,022	468	12,643.55	6,181	78,154,079
สบเมย	กองก่อย	393	336	132.05	6,000	792,300
	ป่าโปง	659	338	222.74	6,250	1,392,125
	แม่คะตวน	5,016	514	2,578.22	6,400	16,500,608
	แม่สวด	802	395	316.79	6,000	1,900,740
	แม่สามแลบ	125	321	40.13	5,000	200,650
	สบเมย	1,175	430	505.25	6,630	3,349,808
รวม		8,170	465	3,795.18	6,360	24,136,231
รวมทั้งจังหวัด		110,119	404	44,502.28	5,936	264,186,458

หมายเหตุ

* ข้อมูลจากกชข. 2ค ปี 2544

ตารางที่ 4 เนื้อที่และผลผลิตข้าวนาปีรายจังหวัด ภาคกลาง ปี 2546

จังหวัด	เนื้อที่	ผลผลิตเฉลี่ย	ผลผลิตรวม	ราคาขาย	มูลค่ารวม
	ไร่	กก./ไร่	ตัน	บาท/ตัน	บาท
สุพรรณบุรี	935,577	811	759,038.88	4,515	3,426,849,941
อยุธยา	931,029	663	617,581.02	4,162	2,570,523,395
ชัยนาท	924,195	746	689,371.70	4,578	3,155,990,947
ลพบุรี	711,802	644	446,358.27	4,487	2,002,743,256
นครนายก	518,696	570	295,795.73	4,344	1,284,887,308
สระบุรี	404,065	490	197,856.60	4,740	937,830,887
กาญจนบุรี	374,097	638	238,828.20	4,578	1,093,247,935
สิงห์บุรี	353,932	816	288,849.21	4,512	1,303,380,466
ราชบุรี	353,260	676	238,834.04	4,657	1,112,232,786
นครปฐม	351,436	816	286,784.94	4,100	1,175,693,095
อ่างทอง	350,293	620	217,070.35	4,103	890,665,294
เพชรบุรี	303,290	665	201,747.44	4,565	920,962,825
ปทุมธานี	285,608	707	201,969.81	3,946	796,922,767
กรุงเทพ	154,719	757	117,368.09	4,131	484,047,088
นนทบุรี	136,496	814	111,043.35	3,737	414,927,997
สมุทรปราการ	46,521	889	41,364.24	3,559	147,228,407
ประจวบคีรีขันธ์	44,807	553	24,778.09	4,599	113,961,873
สมุทรสาคร	39,307	715	28,111.67	4,055	113,999,038
สมุทรสงคราม	3,135	875	2,744.30	4,913	13,481,809
รวมทั้งหมด	7,222,265	693	5,005,495.93	4,387	21,959,577,114

ตารางที่ 4-1 เนื้อที่และผลผลิตข้าวนาปีรายตำบล จังหวัดสุพรรณบุรี ปี 2546

อำเภอ	ตำบล	เนื้อที่	ผลผลิตเฉลี่ย	ผลผลิตรวม	ราคาขาย	มูลค่ารวม
		ไร่	กก./ไร่	ตัน	บาท/ตัน	บาท
ดอนเจดีย์	ดอนเจดีย์	18,074	845	15,272.53	4,325	66,053,692
	ทะเลบก	19,867	845	16,787.62	4,325	72,606,457
	ไร่รถ	11,659	940	10,959.46	4,400	48,221,624
	สระกระโจม	21,936	845	18,535.92	4,325	80,167,854
	หนองสาหร่าย	19,398	736	14,276.93	4,340	61,961,876
รวม		90,934	834	75,832.46	4,339	329,011,503
ด่านช้าง	ด่านช้าง	2,193	288	631.58	5,350	3,378,953
	หนองมะค่าโมง	1,169	967	1,130.42	4,700	5,312,974
	องค์พระ	479	288	137.95	5,350	738,033
รวม		3,841	495	1,899.95	4,963	9,429,960
เดิมบางนางบวช	เขาดิน	7,248	878	6,363.74	4,620	29,400,479
	เขาพระ	6,179	850	5,252.15	4,550	23,897,283
	โคกช้าง	13,899	820	11,397.18	4,645	52,939,901
	เดิมบาง	8,477	900	7,629.30	4,733	36,109,477
	ทุ่งคลี	16,613	840	13,954.92	4,770	66,564,968
	นางบวช	10,284	883	9,080.77	4,625	41,998,561
	บ่อกรู	7,875	967	7,615.13	4,700	35,791,111
	ปากน้ำ	10,235	876	8,965.86	4,458	39,969,804
	ป่าสะแก	1,444	967	1,396.35	4,700	6,562,845
	ยางนอน	2,132	887	1,891.08	4,400	8,320,752
	วังศรีราช	41	967	39.65	4,700	186,355
	หนองกระทุ่ม	3,764	967	3,639.79	4,700	17,107,013
	หัวเขา	15,529	833	12,935.66	4,487	58,042,306
	หัวนา	3,746	833	3,120.42	4,487	14,001,325
รวม		107,466	868	93,282.00	4,619	430,892,180
บางปลาม้า	กฤษณา	9,946	1,150	11,437.90	3,800	43,464,020
	โคกคราม	10,992	850	9,343.20	4,000	37,372,800
	จระเข้ใหญ่	9,177	583	5,350.19	4,433	23,717,392
	ตะค่า	10,093	1,150	11,606.95	3,800	44,106,410
	บางปลาม้า	10,254	500	5,127.00	4,600	23,584,200
	บางใหญ่	10,052	710	7,136.92	4,650	33,186,678

อำเภอ	ตำบล	เนื้อที่	ผลผลิตเฉลี่ย	ผลผลิตรวม	ราคาขาย	มูลค่ารวม
		ไร่	กก./ไร่	ตัน	บาท/ตัน	บาท
	บ้านแหลม	1,658	1,150	1,906.70	3,800	7,245,460
	ไผ่กองดิน	7,405	1,150	8,515.75	3,800	32,359,850
	มะขามล้ม	8,610	950	8,179.50	4,450	36,398,775
	วังน้ำเย็น	8,801	900	7,920.90	4,400	34,851,960
	วัดดาว	13,450	710	9,549.50	4,650	44,405,175
	วัดโบสถ์	17,658	710	12,537.18	4,650	58,297,887
	สาละ	12,308	1,150	14,154.20	3,800	53,785,960
	องครักษ์	8,559	1,150	9,842.85	3,800	37,402,830
รวม		138,963	882	122,608.74	4,161	510,179,397
เมือง	โคกโคเต่า	9,794	583	5,709.90	4,433	25,311,987
	ดอนกำยาน	7,290	950	6,925.50	4,450	30,818,475
	ดอนตาล	6,717	900	6,045.30	4,675	28,261,778
	ดอนโพธิ์ทอง	10,099	950	9,594.05	4,450	42,693,523
	ดอนมะสังข์	6,852	883	6,050.32	4,517	27,329,295
	ดิ่งชัน	12,212	796	9,720.75	4,675	45,444,506
	ทับตีเหล็ก	3,415	500	1,707.50	4,600	7,854,500
	ท่าพี่เลี้ยง	788	940	740.72	4,283	3,172,504
	ท่าระหัด	3,884	850	3,301.40	4,000	13,205,600
	บางกุ่ม	4,431	800	3,544.80	4,200	14,888,160
	บ้านโพธิ์	10,218	767	7,837.21	4,200	32,916,282
	ไผ่ขวาง	3,734	850	3,173.90	4,000	12,695,600
	พินารแดง	2,134	670	1,429.78	4,700	6,719,966
	โพธิ์พระยา	5,863	763	4,473.47	4,643	20,770,321
	รั้วใหญ่	3,260	500	1,630.00	4,600	7,498,000
	ศาลาขาว	9,004	850	7,653.40	3,600	27,552,240
	สนามคลี	13,331	850	11,331.35	4,400	49,857,940
	สนามชัย	4,500	940	4,230.00	4,283	18,117,090
	สระแก้ว	11,612	967	11,228.80	4,200	47,160,960
	สวนแดง	10,584	900	9,525.60	4,400	41,912,640
รวม		139,722	829	115,853.75	4,352	504,181,367
ศรีประจันต์	ดอนปูลู	10,859	906	9,838.25	4,855	47,764,704
	บางงาม	8,054	933	7,514.38	4,725	35,505,446
	บ้านกร่าง	8,948	870	7,784.76	4,638	36,105,717

อำเภอ	ตำบล	เนื้อที่	ผลผลิตเฉลี่ย	ผลผลิตรวม	ราคาขาย	มูลค่ารวม
		ไร่	กก./ไร่	ตัน	บาท/ตัน	บาท
	ปลายนา	10,560	819	8,648.64	4,600	39,783,744
	มดแดง	8,053	825	6,643.73	4,613	30,647,526
	วังน้ำซับ	5,152	867	4,466.78	4,550	20,323,849
	วังยาง	7,368	767	5,651.26	4,617	26,091,867
	วังห้ว	7,339	838	6,150.08	4,663	28,677,823
	ศรีประจันต์	10,907	800	8,725.60	4,625	40,355,900
รวม		77,240	847	65,423.48	4,666	305,256,576
สองพี่น้อง	ดอนมะนาว	4,986	840	4,188.24	4,467	18,708,868
	ต้นตาล	4,593	710	3,261.03	4,650	15,163,790
	ทุ่งคอก	5,689	840	4,778.76	4,467	21,346,721
	เนินพระปรางค์	5,197	840	4,365.48	4,467	19,500,599
	บ่อสุพรรณ	1,577	821	1,294.72	16,900	21,880,768
	บางตะเคียน	7,551	840	6,342.84	4,467	28,333,466
	บางตาเถร	25,770	710	18,296.70	4,650	85,079,655
	บางพลับ	11,636	710	8,261.56	4,650	38,416,254
	บางเลน	7,278	840	6,113.52	4,467	27,309,094
	บ้านกุ่ม	5,940	710	4,217.40	4,650	19,610,910
	บ้านช้าง	10,149	710	7,205.79	4,650	33,506,924
	ศรีสำราญ	11,689	710	8,299.19	4,650	38,591,234
	สองพี่น้อง	2,940	710	2,087.40	4,650	9,706,410
	หนองบ่อ	254	821	208.53	16,900	3,524,157
	ห้วยม่วง	1,748	840	1,468.32	4,467	6,558,985
	หัวโพธิ์	8,718	710	6,189.78	4,650	28,782,477
รวม		115,715	748	86,579.26	4,805	416,020,312
สามชุก	กระเสี้ยว	13,151	992	13,045.79	4,700	61,315,213
	บ้านสระ	16,546	788	13,038.25	4,575	59,649,994
	ย่านยาว	7,165	875	6,269.38	4,688	29,390,853
	วังลึก	19,960	817	16,307.32	4,678	76,285,643
	สามชุก	6,440	790	5,087.60	3,850	19,587,260
	หนองผักนาก	16,892	913	15,422.40	5,300	81,738,720
	หนองสะเดา	11,405	958	10,925.99	4,545	49,658,625
รวม		91,559	875	80,096.73	4,715	377,626,308

อำเภอ	ตำบล	เนื้อที่	ผลผลิตเฉลี่ย	ผลผลิตรวม	ราคาขาย	มูลค่ารวม
		ไร่	กก./ไร่	ตัน	บาท/ตัน	บาท
หนองหญ้าไซ	แจรงงาม	359	550	197.45	5,250	1,036,613
	ทัพหลวง	11,104	550	6,107.20	5,250	32,062,800
	หนองขาม	4,507	288	1,298.02	5,350	6,944,407
	หนองโพธิ์	14,084	883	12,436.17	4,250	52,853,723
	หนองราชวัตร	17,764	343	6,093.05	5,180	31,561,999
	หนองหญ้าไซ	26,687	687	18,333.97	4,544	83,309,560
รวม		74,505	597	44,465.86	4,673	207,769,102
คู่มือทอง	กระจัน	8,923	800	7,138.40	4,300	30,695,120
	จรเข้สามพัน	3,174	850	2,697.90	4,640	12,518,256
	เจดีย์	8,975	750	6,731.25	4,350	29,280,938
	ดอนคา	9,084	717	6,513.23	4,675	30,449,350
	ดอนมะเกลือ	3,777	700	2,643.90	4,350	11,500,965
	บ้านไช้	13,103	760	9,958.28	5,083	50,617,937
	บ้านดอน	12,819	800	10,255.20	4,300	44,097,360
	พลับพลาไชย	10,855	760	8,249.80	5,083	41,933,733
	ยี่งอ	6,874	850	5,842.90	4,640	27,111,056
	สระพังลาน	3,049	700	2,134.30	4,350	9,284,205
	สระยายโสม	4,720	700	3,304.00	4,350	14,372,400
	หนองไฉ่	8,382	717	6,009.89	4,675	28,096,236
	คู่มือทอง	1,897	800	1,517.60	4,300	6,525,680
รวม		95,632	763	72,996.65	4,610	336,483,236
รวมทั้งจังหวัด		935,577	811	759,038.88	4,515	3,426,849,941

ตารางที่ 4-2 เนื้อที่และผลผลิตข้าวนาปีรายตำบล จังหวัดพระนครศรีอยุธยา ปี 2546

อำเภอ	ตำบล	เนื้อที่	ผลผลิตเฉลี่ย	ผลผลิตรวม	ราคาขาย	มูลค่ารวม
		ไร่	กก./ไร่	ตัน	บาท/ตัน	บาท
ท่าเรือ	จำปา	3,343	450*	1,504.35	5000*	7,521,750
	ท่าเจ้าสนุก	3,155	517*	1,631.14	5060*	8,253,568
	ท่าเรือ	942	551*	519.04	4050*	2,102,112
	ท่าหลวง	4,745	418*	1,983.41	4000*	7,933,640
	บ้านพร้อม	4,474	551*	2,465.17	4050*	9,983,939
	ปากท่า	1,953	533*	1,040.95	4130*	4,299,124
	โพธิ์เอน	2,929	527*	1,543.58	5000*	7,717,900
	วังแดง	6,135	621*	3,809.84	4530*	17,258,575
	ศาลาลอย	4,057	530*	2,150.21	5750*	12,363,708
	หนองขนาก	7,149	603*	4,310.85	4000*	17,243,400
รวม		38,882	539	20,958.54	4,517	94,677,716
นครหลวง	คลองสะแก	3,655	550	2,010.25	4,200	8,443,050
	ท่าช้าง	4,734	350	1,656.90	3,225	5,343,503
	นครหลวง	2,401	600	1,440.60	4,000	5,762,400
	บ่อโพรง	3,683	600	2,209.80	4,100	9,060,180
	บางพระครู	2,669	500	1,334.50	4,100	5,471,450
	บางระกำ	4,477	517	2,314.61	4,133	9,566,283
	บ้านซึ้ง	8,420	867	7,300.14	4,433	32,361,521
	ปากจั่น	2,058	750	1,543.50	4,150	6,405,525
	พระนอน	8,950	500	4,475.00	4,325	19,354,375
	แม่ลา	3,107	500	1,553.50	4,233	6,575,966
	สามไถ	3,710	900	3,339.00	4,100	13,689,900
	หนองปลิง	5,844	867	5,066.75	4,433	22,460,903
รวม		53,708	638	34,244.55	4,220	144,495,056
บางซ้าย	แก้วฟ้า	6,537	850	5,556.45	4,100	22,781,445
	เต่าเล่า	7,656	850	6,507.60	4,100	26,681,160
	เทพมงคล	20,970	900	18,873.00	4,100	77,379,300
	บางซ้าย	5,938	850	5,047.30	4,100	20,693,930
	ปลายกัลดี	20,154	788	15,881.35	4,075	64,716,501
	วังพัฒนา	5,144	900	4,629.60	4,100	18,981,360
รวม		66,399	851	56,495.30	4,093	231,233,696

อำเภอ	ตำบล	เนื้อที่	ผลผลิตเฉลี่ย	ผลผลิตรวม	ราคาขาย	มูลค่ารวม
		ไร่	กก./ไร่	ตัน	บาท/ตัน	บาท
บางไทร	กกแก้วบูรพา	4,526	917	4,150.34	2,907	12,065,038
	กระแซง	6,832	867	5,923.34	4,067	24,090,224
	แคตก	3,100	867	2,687.70	4,067	10,930,876
	แคออก	1,307	500	653.50	4,450	2,908,075
	โคกช้าง	3,568	640	2,283.52	4,340	9,910,477
	ช้างน้อย	5,141	875	4,498.38	4,075	18,330,899
	ช่างเหล็ก	3,480	800	2,784.00	4,150	11,553,600
	ช่างใหญ่	1,404	750	1,053.00	4,300	4,527,900
	เสียรากน้อย	2,603	640	1,665.92	4,340	7,230,093
	บางไทร	5,166	800	4,132.80	4,300	17,771,040
	บางพลี	3,679	800	2,943.20	4,133	12,164,246
	บางยี่โท	3,194	850	2,714.90	4,100	11,131,090
	บ้านกสิง	5,796	500	2,898.00	4,450	12,896,100
	บ้านเกาะ	3,008	771	2,319.17	4,200	9,740,514
	บ้านแปง	3,252	800	2,601.60	4,133	10,752,413
	บ้านม้า	4,063	800	3,250.40	4,250	13,814,200
	ไผ่พระ	6,414	771	4,945.19	4,200	20,769,798
	โพแดง	2,030	640	1,299.20	4,340	5,638,528
	ไม้ตรา	5,903	800	4,722.40	4,250	20,070,200
	ราชคราม	1,894	600	1,136.40	4,350	4,943,340
	สนามชัย	3,335	800	2,668.00	4,133	11,026,844
	หน้าไม้	1,413	500	706.50	4,200	2,967,300
	ห่อหมก	3,689	875	3,227.88	4,075	13,153,611
รวม		84,797	770	65,265.34	4,112	268,386,406
บางบาล	กบเจา	4,707	400	1,882.80	4,050	7,625,340
	ทางช้าง	3,132	370*	1,158.84	4120*	4,774,421
	ไทรน้อย	2,675	425	1,136.88	4,100	4,661,208
	น้ำเต้า	4,934	319*	1,573.95	3480*	5,477,346
	บางชะนี	1,250	650	812.50	4,100	3,331,250
	บางบาล	1,627	500	813.50	4,100	3,335,350
	บางหลวง	1,692	340*	575.28	4440*	2,554,243
	บางหลวงโดด	2,476	375*	928.50	3750*	3,481,875
	บางหัก	3,682	343*	1,262.93	3680*	4,647,582

อำเภอ	ตำบล	เนื้อที่	ผลผลิตเฉลี่ย	ผลผลิตรวม	ราคาขาย	มูลค่ารวม
		ไร่	กก./ไร่	ตัน	บาท/ตัน	บาท
	บ้านกุ่ม	5,505	650	3,578.25	4,100	14,670,825
	บ้านคด้าง	2,141	319	682.98	3,480	2,376,770
	พระขาว	4,311	850	3,664.35	4,150	15,207,053
	มหาพราหมณ์	2,654	550	1,459.70	4,138	6,040,239
	วัดตะกุก	1,866	363*	677.36	3630*	2,458,817
	วัดยม	5,019	467	2,343.87	4,100	9,609,867
	สะพานไทย	4,001	550	2,200.55	4,138	9,105,876
รวม		51,672	479	24,752.24	4,014	99,358,062
บางปะหัน	ขยาย	1,256	413*	518.73	4750*	2,463,968
	ขวัญเมือง	584	500	292.00	4,163	1,215,596
	ตานิม	982	500	491.00	4,000	1,964,000
	ตาลเอน	3,253	500	1,626.50	4,300	6,993,950
	ทับน้ำ	1,834	500	917.00	4,100	3,759,700
	ทางกลาง	1,968	500	984.00	4,300	4,231,200
	บางเดื่อ	4,252	367*	1,560.48	5080*	7,927,238
	บางนางร้า	1,373	500	686.50	4,100	2,814,650
	บางปะหัน	4,800	500	2,400.00	4,163	9,991,200
	บางเพลิง	2,722	350*	952.70	3000*	2,858,100
	บ้านขลื่อ	5,107	600	3,064.20	4,300	13,176,060
	บ้านม้า	859	500	429.50	4,100	1,760,950
	บ้านลี่	3,164	450	1,423.80	4,100	5,837,580
	พุกเลา	4,094	625	2,558.75	6,150	15,736,313
	โพธิ์สามต้น	1,815	375*	680.63	4250*	2,892,678
	เสาชง	2,037	354*	721.10	3920*	2,826,712
	หันดั่ง	791	500	395.50	4,180	1,653,190
รวม		40,891	482	19,702.39	4,472	88,103,085
บางปะอิน	เกาะเกิด	2,441	386*	942.23	4400*	4,145,812
	ชนอนหลวง	1,433	513*	735.13	3630*	2,668,522
	คลองจิก	2,230	550	1,226.50	4,600	5,641,900
	คู้่งลาน	1,998	700	1,398.60	4,850	6,783,210
	เขี้ยวงาکنون้อย	8,748	700	6,123.60	4,267	26,129,401
	ตลาดเกรียบ	4,133	393*	1,624.27	3500*	5,684,945
	ดลิ่งชัน	3,165	800	2,532.00	4,200	10,634,400

อำเภอ	ตำบล	เนื้อที่	ผลผลิตเฉลี่ย	ผลผลิตรวม	ราคาขาย	มูลค่ารวม
		ไร่	กก./ไร่	ตัน	บาท/ตัน	บาท
	บางกระสัน	2,720	600	1,632.00	4,350	7,099,200
	บางประแดง	3,614	339*	1,225.15	3710*	4,545,307
	บ้านกรด	5,616	750	4,212.00	4,100	17,269,200
	บ้านเป็ง	4,019	313*	1,257.95	3670*	4,616,677
	บ้านพลับ	1,789	355*	635.10	3730*	2,368,923
	บ้านโพ	2,180	425*	926.50	4000*	3,706,000
	บ้านเลน	1,591	700*	1,113.70	5000*	5,568,500
	บ้านสร้าง	4,017	800	3,213.60	4,300	13,818,480
	บ้านห้วย	4,949	398	1,969.70	7,300	14,378,810
	วัดยม	4,142	363*	1,503.55	3880*	5,833,774
	สามเรือน	8,052	402	3,236.90	4,150	13,433,135
รวม		66,837	531	35,508.48	4,346	154,326,196
บ้านแพรง	คลองน้อย	5,199	402	2,090.00	4,050	8,464,500
	บ้านแพรง	2,078	500	1,039.00	4,200	4,363,800
	บ้านใหม่	1,041	500	520.50	4,300	2,238,150
	สองห้อง	7,027	513	3,604.85	4,083	14,718,603
	ลำพะเนียง	1,675	500	837.50	4,250	3,559,375
รวม		17,020	475	8,091.85	4,121	33,344,428
ผักไห่	กุฎี	5,837	550	3,210.35	4,000	12,841,400
	โคกช้าง	2,261	370*	836.57	3940*	3,296,086
	จักราช	6,239	800	4,991.20	3,320	16,570,784
	ดอนลาน	9,518	762*	7,252.72	4080*	29,591,098
	ตาลาน	2,431	800	1,944.80	4,050	7,876,440
	ท่าดินแดง	3,533	800	2,826.40	4,000	11,305,600
	นาคู	10,828	525	5,684.70	4,295	24,415,787
	บ้านแค	1,270	800	1,016.00	4,000	4,064,000
	บ้านใหญ่	2,634	500*	1,317.00	5000*	6,585,000
	ผักไห่	3,862	725	2,799.95	4,050	11,339,798
	ลาดชิด	5,795	393*	2,277.44	3790*	8,631,498
	ลาดน้ำเค็ม	963	325*	312.98	3800*	1,189,324
	ลำตะเคียน	7,873	800	6,298.40	3,320	20,910,688
	หนองน้ำใหญ่	6,155	517	3,182.14	4,267	13,578,191
	หน้าโคก	1,712	314*	537.57	3960*	2,128,777

อำเภอ	ตำบล	เนื้อที่	ผลผลิตเฉลี่ย	ผลผลิตรวม	ราคาขาย	มูลค่ารวม
		ไร่	กก./ไร่	ตัน	บาท/ตัน	บาท
	อมฤต	2,230	725	1,616.75	4,050	6,547,838
รวม		73,141	630	46,104.97	3,923	180,872,309
พระนครศรีอยุธยา	เกาะเรียน	1,478	348*	514.34	5140*	2,643,708
	เขตเทศบาลพระนครศรีฯ	100	500	50.00	4,283	214,150
	คลองตะเคียน	699	350*	244.65	3960*	968,814
	คลองสวนพลู	2,536	317*	803.91	3500*	2,813,685
	บ้านเกาะ	3,201	800	2,560.80	4,500	11,523,600
	บ้านป้อม	5,623	500	2,811.50	4,283	12,041,655
	บ้านรุน	2,316	350*	810.60	4000*	3,242,400
	บ้านใหม่	1,567	345*	540.62	4300*	2,324,666
	ปากกราน	5,165	346*	1,787.09	4040*	7,219,844
	ภูเขาทอง	703	500	351.50	4,283	1,505,475
	ลุมพลี	497	500	248.50	4,283	1,064,326
	วัดตูม	719	345	248.06	4,300	1,066,658
	สวนพริก	1,421	800	1,136.80	4,500	5,115,600
	สำเภาล่ม	696	342*	238.03	4320*	1,028,290
	หันตรา	1,474	500	737.00	4,400	3,242,800
รวม		28,195	464	13,083.40	4,281	56,015,671
ภาชี	กระจิว	4,045	800	3,236.00	4,400	14,238,400
	โคกม่วง	5,513	750	4,134.75	4,200	17,365,950
	ดอนหญ้านาง	7,382	800	5,905.60	4,100	24,212,960
	ไผ่ล้อม	8,369	800	6,695.20	4,100	27,450,320
	พระแก้ว	4,735	800	3,788.00	4,400	16,667,200
	ภาชี	2,319	800	1,855.20	4,400	8,162,880
	ระโสม	7,714	817	6,302.34	4,333	27,308,039
	หนองน้ำใส	4,792	500	2,396.00	4,300	10,302,800
รวม		44,869	765	34,313.09	4,246	145,708,549
มหาสาร	กะทูน	4,890	500	2,445.00	4,300	10,513,500
	เจ้าปลุก	2,084	483	1,006.57	4,233	4,260,811
	ท่าตอ	1,384	450	622.80	4,000	2,491,200
	น้ำเต้า	2,385	600	1,431.00	4,300	6,153,300
	บางนา	5,999	500	2,999.50	4,233	12,696,884
	บ้านขวาง	4,073	400	1,629.20	4,100	6,679,720

อำเภอ	ตำบล	เนื้อที่	ผลผลิตเฉลี่ย	ผลผลิตรวม	ราคาขาย	มูลค่ารวม
		ไร่	กก./ไร่	ตัน	บาท/ตัน	บาท
	บ้านนา	5,627	483	2,717.84	4,233	11,504,617
	บ้านใหม่	1,073	500	536.50	4,180	2,242,570
	พิตเพียน	3,946	500	1,973.00	4,167	8,221,491
	มหาราช	1,564	500	782.00	4,300	3,362,600
	โรงช้าง	4,491	600	2,694.60	4,400	11,856,240
	หัวไผ่	1,250	600	750.00	4,050	3,037,500
รวม		38,766	505	19,588.01	4,238	83,020,433
ลาดบัวหลวง	คลองพระยาบันลือ	11,657	900	10,491.30	4,300	45,112,590
	คู์สลอด	15,784	658	10,385.87	4,100	42,582,067
	พระยาบันลือ	6,173	900	5,555.70	4,300	23,889,510
	ลาดบัวหลวง	18,328	850	15,578.80	4,114	64,091,183
	สามเมือง	9,921	800	7,936.80	4,200	33,334,560
	สิงหนาท	14,470	900	13,023.00	4,300	55,998,900
	หลักชัย	16,805	692	11,629.06	4,200	48,842,052
รวม		93,138	801	74,600.53	4,207	313,850,862
วังน้อย	ช้างงาม	6,500	575*	3,737.50	3500*	13,081,250
	ชะแมบ	9,100	680	6,188.00	3,640	22,524,320
	บ่อตาโล่	5,911	800	4,728.80	4,100	19,388,080
	พยอม	6,995	430*	3,007.85	5000*	15,039,250
	ลำตาเสา	12,707	671	8,526.40	4,264	36,356,570
	ลำไทร	3,328	398*	1,324.54	5130*	6,794,890
	วังจุฬา	4,992	410*	2,046.72	3800*	7,777,536
	วังน้อย	4,803	371*	1,781.91	3500*	6,236,685
	สนับทึบ	8,832	808	7,136.26	4,300	30,685,918
	หันตะเภา	9,158	550	5,036.90	3,460	17,427,674
รวม		72,326	602	43,514.88	4,029	175,312,173
เสนา	เจ้าเจ็ด	1,363	900	1,226.70	3,950	4,845,465
	เจ้าเสด็จ	4,754	700	3,327.80	4,100	13,643,980
	ชายนา	15,587	908*	14,153.00	4000*	56,612,000
	ดอนทอง	9,647	770*	7,428.19	4120*	30,604,143
	บางนมโค	3,126	900	2,813.40	3,950	11,112,930
	บ้านกระทุ่ม	4,476	800	3,580.80	4,000	14,323,200
	บ้านแกว	3,909	850	3,322.65	4,100	13,622,865

อำเภอ	ตำบล	เนื้อที่	ผลผลิตเฉลี่ย	ผลผลิตรวม	ราคาขาย	มูลค่ารวม
		ไร่	กก./ไร่	ตัน	บาท/ตัน	บาท
	บ้านแพน	3,379	817	2,760.64	4,067	11,227,523
	บ้านโพธิ์	3,834	817	3,132.38	4,067	12,739,389
	บ้านหลวง	3,896	800	3,116.80	4,000	12,467,200
	มารวิชัย	5,943	850	5,051.55	4,000	20,206,200
	รางจระเข้	5,129	700	3,590.30	4,100	14,720,230
	ลาดงา	3,034	900	2,730.60	4,000	10,922,400
	สามกอก	2,356	900	2,120.40	3,950	8,375,580
	สามตุ่ม	11,902	850	10,116.70	3,950	39,960,965
	เสนา	18	817	14.71	4,067	59,826
	หัวเวียง	3,857	800	3,085.60	4,100	12,650,960
รวม		86,210	830	71,572.22	4,025	288,094,856
อุทัย	ข้าวเม่า	6,738	667	4,494.25	4,300	19,325,275
	คานหาม	3,293	533	1,755.17	4,333	7,605,152
	ธนู	1,749	800	1,399.20	4,300	6,016,560
	บ้านช้าง	4,487	617	2,768.48	4,192	11,605,468
	บ้านหีบ	7,930	500	3,965.00	4,400	17,446,000
	โพสาวหาญ	8,146	800	6,516.80	4,350	28,348,080
	สามบัณฑิต	5,343	758	4,049.99	4,358	17,649,856
	เสนา	10,530	667	7,023.51	4,300	30,201,093
	หนองน้ำส้ม	7,965	617	4,914.41	4,192	20,601,207
	หนองไม้ซุง	6,725	800	5,380.00	4,200	22,596,000
	อุทัย	11,272	667	7,518.42	4,300	32,329,206
รวม		74,178	671	49,785.23	4,293	213,723,897
รวมทั้งจังหวัด		931,029	663	617,581.02	4,162	2,570,523,395

หมายเหตุ

* ข้อมูลจากกชช. 2ค ปี 2544

ตารางที่ 4-3 เนื้อที่และผลผลิตข้าวนาปีรายตำบล จังหวัดชัยนาท ปี 2546

อำเภอ	ตำบล	เนื้อที่	ผลผลิตเฉลี่ย	ผลผลิตรวม	ราคาขาย	มูลค่ารวม
		ไร่	กก./ไร่	ตัน	บาท/ตัน	บาท
กิ่งอ. เนินขาม	กะบกเตี้ย	4,448	327	1,454.50	6,250	9,090,625
	เนินขาม	14,231	360	5,123.16	5,925	30,354,723
	สุขเดือนห้า	7,508	410	3,078.28	5,900	18,161,852
รวม		26,187	369	9,655.94	5,966	57,607,200
มโนรมย์	คู้่งสำเนา	12,548	830	10,414.84	4,340	45,200,406
	ท่าฉนวน	21,347	910	19,425.77	4,513	87,668,500
	ไร่พัฒนา	13,130	875	11,488.75	4,400	50,550,500
	วัดโคก	16,869	850	14,338.65	4,550	65,240,858
	ศิลาดาน	10,901	850	9,265.85	4,625	42,854,556
	หางน้ำสาคร	8,611	850	7,319.35	4,500	32,937,075
	คูตะเภา	11,863	800	9,490.40	4,475	42,469,540
รวม		95,269	858	81,743.61	4,489	366,921,435
เมือง	เขาท่าพระ	6,493	850	5,519.05	4,600	25,387,630
	ชัยนาท	7,808	883	6,894.46	4,567	31,486,999
	ท่าชัย	10,235	900	9,211.50	4,500	41,451,750
	ธรรมามูล	11,697	870	10,176.39	4,700	47,829,033
	นางลือ	31,791	860	27,340.26	4,514	123,413,934
	ในเมือง	240	900	216.00	4,500	972,000
	บ้านกล้วย	9,344	790	7,381.76	4,630	34,177,549
	เสือโฮก	28,765	840	24,162.60	4,588	110,858,009
	หาดท่าเสา	7,125	875	6,234.38	4,600	28,678,148
รวม		113,498	856	97,136.40	4,574	444,255,052
วัดสิงห์	บ่อแร่	13,965	550	7,680.75	4,500	34,563,375
	มะขามเต่า	18,982	867	16,457.39	4,540	74,716,551
	วังหมัน	29,182	530	15,466.46	5,260	81,353,580
	วัดสิงห์	308	867	267.04	4,540	1,212,362
	หนองขุน	31,675	426	13,493.55	4,420	59,641,491
	หนองน้อย	30,764	780	23,995.92	4,483	107,573,709
	หนองบัว	9,352	426	3,983.95	4,420	17,609,059
รวม		134,228	606	81,345.06	4,631	376,670,127

อำเภอ	ตำบล	เนื้อที่	ผลผลิตเฉลี่ย	ผลผลิตรวม	ราคาขาย	มูลค่ารวม
		ไร่	กก./ไร่	ตัน	บาท/ตัน	บาท
สรรคบุรี	ดงคอน	42,031	863	36,272.75	4,650	168,668,288
	ดอนกำ	12,307	900	11,076.30	4,460	49,400,298
	เที่ยงแท้	14,326	900	12,893.40	4,556	58,742,330
	บางซุด	15,642	900	14,077.80	4,575	64,405,935
	แพรทศวีราชา	41,350	864	35,726.40	4,443	158,732,395
	โพงาม	18,144	870	15,785.28	4,546	71,759,883
	ห้วยกรด	16,329	857	13,993.95	4,543	63,574,515
	ห้วยกรดพัฒนา	7,221	825	5,957.33	4,700	27,999,451
รวม		167,350	871	145,783.21	4,550	663,283,095
สรรพยา	เขาแก้ว	14,141	710	10,040.11	4,300	43,172,473
	ตลุก	25,398	842	21,385.12	4,500	96,233,040
	บางหลวง	9,964	880	8,768.32	4,645	40,728,846
	โพนางดำตก	7,574	900	6,816.60	4,567	31,131,412
	โพนางดำออก	13,337	810	10,802.97	4,200	45,372,474
	สรรพยา	15,699	900	14,129.10	4,567	64,527,600
	หาดอาษา	17,445	883	15,403.94	4,533	69,826,060
รวม		103,558	843	87,346.16	4,476	390,991,905
กิ่งอ. หนองมะโมง	กุดจอก	19,712	622	12,260.86	4,486	55,002,218
	วังตะเคียน	38,620	717	27,690.54	4,433	122,752,164
	สะพานหิน	14,887	408	6,073.90	4,725	28,699,178
	หนองมะโมง	23,405	511	11,959.96	4,729	56,558,651
รวม		96,624	600	57,985.26	4,536	263,012,211
หันคา	เด่นใหญ่	23,717	335	7,945.20	4,913	39,034,768
	บ้านเข็ญ	20,583	864	17,783.71	4,518	80,346,802
	ไพรมกยูง	20,232	455	9,205.56	4,840	44,554,910
	วังไก่อเลื้อน	31,423	860	27,023.78	4,600	124,309,388
	สามง่ามท่าโบสถ์	14,867	830	12,339.61	4,640	57,255,790
	หนองแขง	31,872	596	18,995.71	4,650	88,330,052
	ห้วยงู	13,817	858	11,854.99	4,558	54,035,044
	หันคา	30,970	750	23,227.50	4,537	105,383,168
รวม		187,481	685	128,376.06	4,621	593,249,922
รวมทั้งจังหวัด		924,195	746	689,371.70	4,578	3,155,990,947

ตารางที่ 4-4 เนื้อที่และผลผลิตข้าวนาปีรายตำบล จังหวัดลพบุรี ปี 2546

อำเภอ	ตำบล	เนื้อที่	ผลผลิตเฉลี่ย	ผลผลิตรวม	ราคาขาย	มูลค่ารวม
		ไร่	กก./ไร่	ตัน	บาท/ตัน	บาท
โคกเจริญ	โคกเจริญ	1,906	497	947.28	5,300	5,020,584
	โคกแสมสาร	1,641	500	820.50	5,500	4,512,750
	ยางราก	1,475	475	700.63	5,125	3,590,729
	วังทอง	275	520	143.00	7,500	1,072,500
	หนองมะค่า	528	400	211.20	5,000	1,056,000
รวม		5,825	485	2,822.61	5,404	15,252,563
โคกสำโรง	เกาะแก้ว	10,528	408	4,295.42	4,700	20,188,474
	คลองเกตุ	21,980	442	9,715.16	5,520	53,627,683
	โคกสำโรง	8,363	450	3,763.35	5,667	21,326,904
	ดงมะรุ่ม	8,166	550	4,491.30	5,000	22,456,500
	ถลุงเหล็ก	14,012	450	6,305.40	5,667	35,732,702
	เพนียด	17,473	454	7,932.74	5,375	42,638,478
	วังขอนขว้าง	6,996	350	2,448.60	4,700	11,508,420
	วังจั่น	1,986	600	1,191.60	4,500	5,362,200
	วังเพลิง	32	400	12.80	6,000	76,800
	สระแกราบ	18,490	475	8,782.75	5,400	47,426,850
	หนองแวม	219	408	89.35	4,700	419,945
	หลุมข้าว	13,910	508	7,066.28	4,660	32,928,865
	ห้วยโป่ง	11,967	370	4,427.79	5,067	22,435,612
รวม		134,122	451	60,522.54	5,223	316,129,433
ชัยบาดาล	เกาะรัง	6,125	490	3,001.25	4,880	14,646,100
	ชัยบาดาล	123	750	92.25	4,000	369,000
	ท่ามะนาว	633	700	443.10	4,000	1,772,400
	นิคมลำนารายณ์	88	400	35.20	5,000	176,000
	บ้านใหม่สามัคคี	2,104	441	927.86	4,833	4,484,347
	ม่วงค่อม	4,727	433	2,046.79	5,000	10,233,950
	ลำนารายณ์	680	533	362.44	4,000	1,449,760
	ศิลาทิพย์	1,685	466	785.21	5,000	3,926,050
	หนองยายไต้ะ	2,117	500	1,058.50	4,850	5,133,725
	ห้วยหิน	570	383	218.31	5,000	1,091,550
รวม		18,852	476	8,970.91	4,825	43,282,882

อำเภอ	ตำบล	เนื้อที่	ผลผลิตเฉลี่ย	ผลผลิตรวม	ราคาขาย	มูลค่ารวม
		ไร่	กก./ไร่	ตัน	บาท/ตัน	บาท
ท่าม่วง	เขาสมอคอน	14,712	770	11,328.24	4,175	47,295,402
	โคกสลุด	3,450	800	2,760.00	4,200	11,592,000
	ท่าม่วง	5,764	400	2,305.60	4,333	9,990,165
	บางคู	9,446	800	7,556.80	4,150	31,360,720
	บางงา	9,150	767	7,018.05	4,333	30,409,211
	บางลี่	18,514	850	15,736.90	4,350	68,455,515
	บ้านเบิก	15,689	800	12,551.20	4,200	52,715,040
	โพตลาดแก้ว	2,943	800	2,354.40	4,150	9,770,760
	มุจลินท์	5,446	850	4,629.10	4,350	20,136,585
	ลาดสาาลี	10,708	800	8,566.40	4,200	35,978,880
	หัวสำโรง	13,538	800	10,830.40	4,200	45,487,680
รวม		109,360	783	85,637.09	4,241	363,191,958
บ้านหมี่	ซอนม่วง	397	670	265.99	4,167	1,108,380
	เขียงงา	10,321	900	9,288.90	4,133	38,391,024
	ดงพลับ	4,542	600	2,725.20	4,500	12,263,400
	ดอนดิ่ง	12,673	670	8,490.91	4,167	35,381,622
	บางกะพี	7,777	500	3,888.50	4,400	17,109,400
	บางขาม	8,983	900	8,084.70	4,175	33,753,623
	บางพึ่ง	10,353	950	9,835.35	4,100	40,324,935
	บ้านกล้วย	3,357	900	3,021.30	4,500	13,595,850
	บ้านชี	12,548	900	11,293.20	4,175	47,149,110
	บ้านทราย	3,483	625	2,176.88	4,400	9,578,272
	บ้านหมี่	112	725	81.20	4,200	341,040
	ไผ่ใหญ่	18,463	925	17,078.28	4,133	70,584,531
	พุดา	9,573	700	6,701.10	4,300	28,814,730
	โพนทอง	4,397	900	3,957.30	4,150	16,422,795
	มหาสอน	12,233	950	11,621.35	4,100	47,647,535
	สนามแจง	14,223	925	13,156.28	4,167	54,822,219
	สายห้วยแก้ว	13,047	900	11,742.30	4,133	48,530,926
	หนองกระเบียน	11,887	500	5,943.50	4,550	27,042,925
	หนองเต่า	14,551	900	13,095.90	4,183	54,780,150
	หนองทรายขาว	9,143	725	6,628.68	4,200	27,840,456
หนองเมือง	21,946	722	15,845.01	4,400	69,718,044	

อำเภอ	ตำบล	เนื้อที่	ผลผลิตเฉลี่ย	ผลผลิตรวม	ราคาขาย	มูลค่ารวม
		ไร่	กก./ไร่	ตัน	บาท/ตัน	บาท
	หินปัก	7,775	625	4,859.38	4,400	21,381,272
รวม		211,784	802	169,781.21	4,221	716,582,239
พัฒนานิคม	โคกสูง	7,481	353	2,640.79	5,257	13,882,633
	ดีลัง	22,112	295	6,523.04	5,433	35,439,676
	พัฒนานิคม	5,294	567	3,001.70	5,000	15,008,500
รวม		34,887	349	12,165.53	5,288	64,330,809
เมือง	กกโก	2,003	550	1,101.65	4,050	4,461,683
	โก่งธนู	4,852	379*	1,838.91	3990*	7,337,251
	เขาพระงาม	4,588	471	2,160.95	5,250	11,344,988
	โคกกระเทียม	17,397	900	15,657.30	4,250	66,543,525
	โคกตูม	269	471	126.70	5,250	665,175
	โคกลำพาน	12,467	900	11,220.30	4,000	44,881,200
	จี่วราย	7,214	436*	3,145.30	5670*	17,833,851
	ดอนโพธิ์	10,859	375*	4,072.13	3940*	16,044,192
	ตะลุง	6,468	446*	2,884.73	5270*	15,202,527
	ถนนใหญ่	3,260	528	1,721.28	4,480	7,711,334
	ทะเลชุบศร	180	613*	110.34	4000*	441,360
	ท่าแค	4,347	528*	2,295.22	4480*	10,282,586
	ท้ายตลาด	6,830	743*	5,074.69	3570*	18,116,643
	ท่าศาลา	57	550	31.35	4,780	149,853
	นิคมสร้างตนเอง	3,015	471	1,420.07	5,250	7,455,368
	บางขันหมาก	17,865	471*	8,414.42	3860*	32,479,661
	บ้านข่อย	7,377	679*	5,008.98	3970*	19,885,651
	ป่าตาล	1,631	550*	897.05	4780*	4,287,899
	พรหมาสตรี	2,053	350*	718.55	4230*	3,039,467
	โพธิ์เก้าต้น	7,385	500*	3,692.50	4460*	16,468,550
โพธิ์ตรุ	9,689	400*	3,875.60	5380*	20,850,728	
สีคอง	8,694	382*	3,321.11	4180*	13,882,240	
รวม		138,500	569	78,789.13	4,307	339,365,732
ลำสนธิ	กุดตาเพชร	1,287	363	467.18	4,700	2,195,746
	เขารวก	318	350	111.30	6,350	706,755
	ชัยสมบุญ	1	300	0.30	4,500	1,350
	บัวชุม	9,972	450	4,487.40	5,175	23,222,295

อำเภอ	ตำบล	เนื้อที่	ผลผลิตเฉลี่ย	ผลผลิตรวม	ราคาขาย	มูลค่ารวม
		ไร่	กก./ไร่	ตัน	บาท/ตัน	บาท
	หนองวี	241	300	72.30	4,500	325,350
รวม		11,819	435	5,138.48	5,148	26,451,496
สระโบสถ์	ทุ่งท่าช้าง	3,827	500	1,913.50	4,500	8,610,750
	นิคมชัย	14,598	433	6,320.93	5,483	34,657,659
	มหาโพธิ์	4,964	460	2,283.44	5,583	12,748,446
	สระโบสถ์	13,426	557	7,478.28	5,117	38,266,359
	ห้วยใหญ่	5,737	433	2,484.12	5,483	13,620,430
รวม		42,552	481	20,480.27	5,269	107,903,644
หนองม่วง	ชนสมบูรณ	308	500	154.00	5,000	770,000
	ดงดินแดง	3,793	500	1,896.50	5,000	9,482,500
รวม		4,101	500	2,050.50	5,000	10,252,500
รวมทั้งจังหวัด		711,802	644	446,358.27	4,487	2,002,743,256

หมายเหตุ

* ข้อมูลจากกชช. 2ค ปี 2544

ตารางที่ 4-5 เนื้อที่และผลผลิตข้าวนาปีรายตำบล จังหวัดนครนายก ปี 2546

อำเภอ	ตำบล	เนื้อที่	ผลผลิตเฉลี่ย	ผลผลิตรวม	ราคาขาย	มูลค่ารวม
		ไร่	กก./ไร่	ตัน	บาท/ตัน	บาท
บ้านนา	เขาเพิ่ม	21,570	575	12,402.75	4,640	57,548,760
	ทองหลาง	10,800	500	5,400.00	4,533	24,478,200
	บางอ้อ	19,030	450	8,563.50	4,225	36,180,788
	บ้านนา	3,534	500	1,767.00	4,550	8,039,850
	บ้านพร้าวก	7,707	425	3,275.48	4,650	15,230,982
	บ้านพริก	15,777	564	8,898.23	5,043	44,873,774
	ป่าชะ	7,753	650	5,039.45	4,880	24,592,516
	พิบูลย์	5,852	533	3,119.12	4,733	14,762,795
	ศรีกะอาง	8,087	600	4,852.20	4,700	22,805,340
	อชษา	7,393	530	3,918.29	5,320	20,845,303
รวม		107,503	532	57,236.02	4,727	269,358,308
ปากพลี	เกาะโพธิ์	13,272	486	6,450.19	4,171	26,903,742
	เกาะหวาย	8,950	550	4,922.50	4,300	21,166,750
	โคกกรวด	3,657	425	1,554.23	7,475	11,617,869
	ท่าเรือ	33,628	486	16,343.21	4,171	68,167,529
	นาหินลาด	913	550	502.15	4,900	2,460,535
	ปากพลี	17,371	550	9,554.05	4,300	41,082,415
	หนองแสง	3,497	600	2,098.20	5,100	10,700,820
รวม		81,288	510	41,424.53	4,917	182,099,660
เมือง	เขาพระ	7,547	575	4,339.53	5,100	22,131,603
	ดงละคร	15,419	521	8,033.30	4,043	32,478,632
	ดอนยาย	23,052	517	11,917.88	4,186	49,888,246
	ท่าช้าง	7,871	467	3,675.76	4,183	15,375,704
	ท่าทราย	5,581	500	2,790.50	4,100	11,441,050
	นครนายก	232	500	116.00	6,000	696,000
	บ้านใหญ่	4,956	500	2,478.00	6,000	14,868,000
	พรหมณี	22,905	525	12,025.13	5,078	61,063,610
	วังกระโจม	6,206	300	1,861.80	4,200	7,819,560
	ศรีจุฬา	25,201	494	12,449.29	4,200	52,287,018
	ศรีนาวา	7,250	533	3,864.25	4,567	17,648,030
	สาริกา	5,828	542	3,158.78	5,080	16,046,602

อำเภอ	ตำบล	เนื้อที่	ผลผลิตเฉลี่ย	ผลผลิตรวม	ราคาขาย	มูลค่ารวม
		ไร่	กก./ไร่	ตัน	บาท/ตัน	บาท
	หินตั้ง	1,095	542	593.49	5,080	3,014,929
รวม		133,143	505	67,303.71	4,755	304,758,984
องครักษ์	คลองใหญ่	11,280	517	5,831.76	4,275	24,930,774
	ชุมพล	13,915	612	8,515.98	3940*	33,552,961
	ทรายมูล	13,808	600	8,284.80	4,300	35,624,640
	บางปลากด	16,756	517	8,662.85	4,275	37,033,684
	บางลูกเสือ	27,174	700	19,021.80	3630*	69,049,134
	บางสมบุรณ์	17,552	800	14,041.60	5000*	70,208,000
	บึงศาล	15,891	767	12,188.40	4010*	48,875,484
	พระอาจารย์	23,528	750	17,646.00	3680*	64,937,280
	โพธิ์แทน	14,337	375	5,376.38	4,300	23,118,434
	ศรีษะกระบือ	31,662	750	23,746.50	3,930	93,323,745
	องครักษ์	10,859	600	6,515.40	4,300	28,016,220
รวม		196,762	660	129,831.47	4,072	528,670,356
รวมทั้งจังหวัด		518,696	570	295,795.73	4,344	1,284,887,308

หมายเหตุ

* ข้อมูลจาก กชช .2ค ปี 2544

ตารางที่ 4-6 เนื้อที่และผลผลิตข้าวนาปีรายตำบล จังหวัดสระบุรี ปี 2546

อำเภอ	ตำบล	เนื้อที่	ผลผลิตเฉลี่ย	ผลผลิตรวม	ราคาขาย	มูลค่ารวม
		ไร่	กก./ไร่*	ตัน	บาท/ตัน*	บาท
แก่งคอย	ชะอม	150	341	51.15	4,310	220,457
	ชำผักแพว	1,397	406	567.18	4,440	2,518,279
	ตาลเดี่ยว	1,172	430	503.96	4,400	2,217,424
	เตาปูน	3,758	517	1,942.89	4,080	7,926,991
	ท่าคล้อ	1,214	384	466.18	5,440	2,536,019
	ท่าตูม	1,244	325	404.30	5,050	2,041,715
	ท่ามะปราง	1,464	402	588.53	5,180	3,048,585
	บ้านธาตุ	1,664	350	582.40	6,500	3,785,600
	บ้านป่า	1,319	507	668.73	4,400	2,942,412
	สองคอน	9,567	463	4,429.52	5,660	25,071,083
	ห้วยแห้ง	10,556	415	4,380.74	4,890	21,421,819
รวม		33,505	435	14,585.58	5,055	73,730,384
เฉลิมพระเกียรติ	เขาดินพัฒนา	3,630	463	1,680.69	5,660	9,512,705
	บ้านแก้ง	6,760	517	3,494.92	4,080	14,259,274
	ฝั่งรวง	4,373	517	2,260.84	4,080	9,224,227
	พุดแค	10,729	463	4,967.53	5,660	28,116,220
	หน้าพระลาน	419	384	160.90	5,440	875,296
	ห้วยบง	4,539	525	2,382.98	5,100	12,153,198
รวม		30,450	491	14,947.86	4,960	74,140,920
ดอนพุด	ดงตะงาว	8,152	411	3,350.47	4,890	16,383,798
	ดอนพุด	4,970	350	1,739.50	4,090	7,114,555
	บ้านหลวง	5,857	350	2,049.95	4,090	8,384,296
	ไผ่หลิว	9,485	397	3,765.55	5,000	18,827,750
รวม		28,464	383	10,905.47	4,650	50,710,399
บ้านหมอ	โคกใหญ่	5,522	500	2,761.00	5,830	16,096,630
	ตลาดน้อย	4,620	506	2,337.72	6,000	14,026,320
	บางโฆมด	5,652	594	3,357.29	5,290	17,760,064
	บ้านครัว	7,504	528	3,962.11	5,000	19,810,550
	บ้านหมอ	7,170	580	4,158.60	4,300	17,881,980
	ไผ่ขวาง	14,261	545	7,772.25	5,160	40,104,810
	สว่างไสก	444	638	283.27	4,050	1,147,244

อำเภอ	ตำบล	เนื้อที่	ผลผลิตเฉลี่ย	ผลผลิตรวม	ราคาขาย	มูลค่ารวม
		ไร่	กก./ไร่*	ตัน	บาท/ตัน*	บาท
	หนองบัว	2,379	528	1,256.11	5,000	6,280,550
	หรรเทพ	8,370	594	4,971.78	4,990	24,809,182
รวม		55,922	552	30,860.13	5,117	157,917,330
พระพุทธบาท	เขาวง	1,454	475	690.65	5,330	3,681,165
	นายาว	177	350	61.95	5,000	309,750
	พระพุทธบาท	447	475	212.33	5,670	1,203,911
	หนองแก	3,271	475	1,553.73	5,670	8,809,649
	ห้วยป่าหวาย	5,844	415	2,425.26	5,320	12,902,383
รวม		11,193	442	4,943.92	5,442	26,906,858
เมือง	กุดนกกเปล้า	4,031	389	1,568.06	6,080	9,533,805
	เขตอำเภอเมือง	274	371	101.65	5,290	537,729
	โคกสว่าง	4,761	371	1,766.33	5,290	9,343,886
	ดาวเรือง	2,020	446	900.92	4,770	4,297,388
	ตลิ่งชัน	760	335	254.60	5,030	1,280,638
	ปากข้าวสาร	2,870	400	1,148.00	4,700	5,395,600
	ปากเพรียว	248	400	99.20	4,700	466,240
	หนองโน	6,570	445	2,923.65	3,870	11,314,526
	หนองปลาไหล	1,970	371	730.87	5,290	3,866,302
	หนองยาว	6,178	503	3,107.53	4,980	15,475,499
รวม		29,682	425	12,600.81	4,882	61,511,613
วิหารแดง	คลองเรือ	2,412	312	752.54	4,010	3,017,685
	เจริญธรรม	2,614	312	815.57	4,010	3,270,436
	บ้านลำ	7,254	407	2,952.38	4,290	12,665,710
	วิหารแดง	4,196	413	1,732.95	3,940	6,827,823
	หนองสรวง	3,801	394	1,497.59	3,750	5,615,963
	หนองหมู	391	621	242.81	4,000	971,240
รวม		20,668	387	7,993.84	4,049	32,368,857
เส้าไห้	จิวงาม	2,227	442	984.33	5,250	5,167,733
	ต้นตาล	1,324	525	695.10	5,100	3,545,010
	ท่าช้าง	5,821	494	2,875.57	4,190	12,048,638
	บ้านยาง	5,034	473	2,381.08	5,180	12,333,994
	พระยาทศ	3,712	571	2,119.55	5,860	12,420,563
	ม่วงงาม	5,427	473	2,566.97	5,250	13,476,593

อำเภอ	ตำบล	เนื้อที่	ผลผลิตเฉลี่ย	ผลผลิตรวม	ราคาขาย	มูลค่ารวม
		ไร่	กก./ไร่*	ตัน	บาท/ตัน*	บาท
	เมืองเก่า	4,457	522	2,326.55	3,730	8,678,032
	เริงวาง	2,625	500	1,312.50	3,800	4,987,500
	ศาลารีย์ไทย	932	500	466.00	5,400	2,516,400
	สวนดอกไม้	1,530	400	612.00	5,000	3,060,000
	เส้าไห้	1,353	400	541.20	5,000	2,706,000
	หัวปลวก	10,326	455	4,698.33	6,110	28,706,796
รวม		44,768	482	21,579.18	5,081	109,647,259
หนองแค	กุ่มหัก	2,567	610	1,565.87	3,800	5,950,306
	คชสิทธิ์	5,583	485	2,707.76	4,980	13,484,645
	โคกตูม	4,640	661	3,067.04	5,000	15,335,200
	โคกแย้	5,667	444	2,516.15	5,810	14,618,832
	บัวลอย	7,316	404	2,955.66	5,810	17,172,385
	ไผ่ต่า	5,222	439	2,292.46	5,630	12,906,550
	โพนทอง	4,349	452	1,965.75	4,500	8,845,875
	หนองแหม	2,732	543	1,483.48	4,680	6,942,686
	หนองไข่น้ำ	3,775	464	1,751.60	4,560	7,987,296
	หนองแค	451	501	225.95	4,740	1,071,003
	หนองจรเข้	8,472	501	4,244.47	4,740	20,118,788
	หนองจิก	5,156	450	2,320.20	6,000	13,921,200
	หนองนาก	3,055	450	1,374.75	6,000	8,248,500
	หนองปลาหมอ	4,417	478	2,111.33	4,350	9,184,286
	หนองปลิง	3,685	482	1,776.17	5,540	9,839,982
	ห้วยขมิ้น	3,263	453	1,478.14	4,390	6,489,035
	ห้วยทราย	849	619	525.53	5,130	2,695,969
รวม		71,199	483	34,362.31	5,087	174,812,538
หนองแซง	ไก่อ่ซ่า	5,731	395	2,263.75	4,500	10,186,875
	เขาดิน	1,651	414	683.51	4,360	2,980,104
	โคกสะอาด	5,206	415	2,160.49	3,850	8,317,887
	ม่วงหวาน	4,082	419	1,710.36	3,850	6,584,886
	หนองกบ	4,529	443	2,006.35	3,810	7,644,194
	หนองควายไซ	2,894	431	1,247.31	3,930	4,901,928
	หนองแซง	3,921	400	1,568.40	5,000	7,842,000
	หนองสีดา	3,494	420	1,467.48	5,000	7,337,400

อำเภอ	ตำบล	เนื้อที่	ผลผลิตเฉลี่ย	ผลผลิตรวม	ราคาขาย	มูลค่ารวม
		ไร่	กก./ไร่*	ตัน	บาท/ตัน*	บาท
	หนองหัวโพ	4,852	409	1,984.47	3,850	7,640,210
รวม		36,360	415	15,092.12	4,203	63,435,484
หนองโดน	ดอนทอง	18,528	710	13,154.88	3,800	49,988,544
	บ้านกดับ	7,913	744	5,887.27	3,580	21,076,427
	บ้านโปร่ง	3,520	710	2,499.20	3,800	9,496,960
	หนองโดน	11,893	710	8,444.03	3,800	32,087,314
รวม		41,854	716	29,985.38	3,757	112,649,245
รวมทั้งจังหวัด		404,065	490	197,856.60	4,740	937,830,887

หมายเหตุ

* ข้อมูลจากกชช. 2ค ปี 2544

ตารางที่ 4-7 เนื้อที่และผลผลิตข้าวนาปีรายตำบล จังหวัดกาญจนบุรี ปี 2546

อำเภอ	ตำบล	เนื้อที่	ผลผลิตเฉลี่ย	ผลผลิตรวม	ราคาขาย	มูลค่ารวม
		ไร่	กก./ไร่	ตัน	บาท/ตัน	บาท
ด่านมะขามเตี้ย	กลอนโด	5,841	744	4,345.70	4,500	19,555,650
	จระเข้เผือก	2,167	650	1,408.55	4,875	6,866,681
รวม		8,008	719	5,754.25	4,592	26,422,331
ทองผาภูมิ	ลิ้นถิ่น	2,153	560	1,205.68	6,000	7,234,080
	สหกรณ์นิคม	217	567	123.04	4,750	584,440
	ห้วยเขย่ง	298	475	141.55	5,300	750,215
	หินดาด	168	560	94.08	6,000	564,480
รวม		2,836	552	1,564.35	5,838	9,133,215
ท่าม่วง	เขาน้อย	187	817	152.78	4,600	702,788
	ท่าตะคร้อ	5,273	825	4,350.23	4,567	19,867,500
	ท่าล้อ	1,038	700	726.60	4,350	3,160,710
	ทุ่งทอง	4,222	875	3,694.25	4,100	15,146,425
	บ้านใหม่	7,241	817	5,915.90	4,600	27,213,140
	พังตรุ	3,475	800	2,780.00	4,040	11,231,200
	ม่วงชุม	5,814	844	4,907.02	4,515	22,155,195
	รางสาลี	3,305	817	2,700.19	4,600	12,420,874
	วังขนาย	26	667	17.00	4,733	80,461
	วังศาลา	2,738	667	1,826.25	4,733	8,643,641
	หนองขาว	10,456	654	6,838.22	5,083	34,758,672
รวม		43,775	775	33,908.44	4,582	155,380,606
ท่ามะกา	เขาสามสืบหาบ	3,705	883	3,271.52	4,583	14,993,376
	โคกตะบอง	11,870	857	10,172.59	4,471	45,481,650
	ดอนขมิ้น	672	800	537.60	4,200	2,257,920
	ดอนชะเอม	5,433	867	4,710.41	4,444	20,933,062
	ตะคร้ำเอน	7,351	825	6,064.58	4,467	27,090,479
	ท่ามะกา	2,165	830	1,796.95	4,180	7,511,251
	ท่าไม้	883	800	706.40	4,250	3,002,200
	ท่าเรือ	66	825	54.45	4,467	243,228
	ท่าเสา	5,658	783	4,430.21	4,367	19,346,727
	น้อง	2,954	733	2,165.28	4,367	9,455,778
	พงตึก	5,811	830	4,823.13	4,564	22,012,765

อำเภอ	ตำบล	เนื้อที่	ผลผลิตเฉลี่ย	ผลผลิตรวม	ราคาขาย	มูลค่ารวม
		ไร่	กก./ไร่	ตัน	บาท/ตัน	บาท
	พระแท่น	6,862	917	6,292.45	4,500	28,316,025
	ยางม่วง	5,592	900	5,032.80	4,433	22,310,402
	แสนตอ	4,464	850	3,794.40	4,650	17,643,960
	หนองลาน	2,940	788	2,316.72	4,050	9,382,716
	ห้วยเหนียว	5,068	750	3,801.00	4,150	15,774,150
	อุโลกสีห์หมื่น	2,118	788	1,668.98	4,050	6,759,369
รวม		73,612	837	61,639.47	4,421	272,515,058
ไทรโยค	ไทรโยค	117	700	81.90	5,900	483,210
	สิงห์	158	533	84.21	4,200	353,682
รวม		275	604	166.11	5,038	836,892
บ่อพลอย	ช่องด่าน	14	300	4.20	6,000	25,200
	บ่อพลอย	2,617	308	806.04	5,120	4,126,925
	หนองกุ่ม	10,114	540	5,461.56	4,950	27,034,722
	หนองรี	697	400	278.80	6,000	1,672,800
	หลุมรัง	1,279	300	383.70	6,000	2,302,200
รวม		14,721	471	6,934.30	5,071	35,161,847
พนมทวน	คอนตาเพชร	14,896	825	12,289.20	4,406	54,146,215
	ดอนเจดีย์	7,645	850	6,498.25	4,325	28,104,931
	ทุ่งสมอ	8,363	720	6,021.36	4,820	29,022,955
	พนมทวน	14,539	838	12,183.68	4,888	59,553,828
	พังตรู	15,616	825	12,883.20	4,388	56,531,482
	รางหวาย	17,568	800	14,054.40	4,338	60,967,987
	หนองโรง	24,022	300	7,206.60	5,043	36,342,884
	หนองสาหร่าย	10,866	864	9,388.22	3,757	35,271,543
รวม		113,515	709	80,524.91	4,470	359,941,825
เมือง	เกาะสำโรง	1,808	680	1,229.44	4,260	5,237,414
	แก่งเสี้ยน	2,296	750	1,722.00	4,250	7,318,500
	ช่องสะเดา	156	600	93.60	5,900	552,240
	ท่ามะขาม	3,677	800	2,941.60	4,267	12,551,807
	บ้านเก่า	461	650	299.65	5,400	1,618,110
	บ้านใต้	7	400	2.80	6,000	16,800
	บ้านเหนือ	9	400	3.60	6,000	21,600
	ปากแพรง	462	800	369.60	4,267	1,577,083

อำเภอ	ตำบล	เนื้อที่	ผลผลิตเฉลี่ย	ผลผลิตรวม	ราคาขาย	มูลค่ารวม
		ไร่	กก./ไร่	ตัน	บาท/ตัน	บาท
	ลาดหญ้า	1,733	550	953.15	5,700	5,432,955
	วังดั่ง	1,241	600	744.60	5,900	4,393,140
	วังเย็น	954	675	643.95	4,350	2,801,183
	หนองบัว	1,753	633	1,109.65	4,833	5,362,938
	หนองหญ้า	188	675	126.90	4,350	552,015
รวม		14,745	695	10,240.54	4,632	47,435,785
เลาขวัญ	ทุ่งกระบี่	39	300	11.70	5,300	62,010
	เลาขวัญ	824	350	288.40	5,250	1,514,100
	หนองนกแก้ว	2,232	300	669.60	5,300	3,548,880
	หนองประตู	9,223	300	2,766.90	5,600	15,494,640
	หนองปลิง	10,912	311	3,393.63	5,550	18,834,647
	หนองโสน	1,064	311	330.90	5,550	1,836,495
รวม		24,294	307	7,461.13	5,534	41,290,772
หนองปรือ	สมเด็จพระเจริญ	704	350	246.40	5,650	1,392,160
	หนองปรือ	1,699	350	594.65	5,650	3,359,773
	หนองปลาไหล	1,166	370	431.42	6,000	2,588,520
รวม		3,569	357	1,272.47	4,675	5,948,293
ห้วยกระเจา	ดอนแสลบ	31,174	496	15,462.30	4,514	69,796,822
	วังไผ่	5,697	250	1,424.25	5,000	7,121,250
	สระลงเรือ	18,137	283	5,132.77	4,680	24,021,364
	ห้วยกระเจา	19,739	372	7,342.91	5,208	38,241,875
รวม		74,747	393	29,362.23	4,740	139,181,311
รวมทั้งจังหวัด		374,097	638	238,828.20	4,578	1,093,247,935

ตารางที่ 4-8 เนื้อที่และผลผลิตข้าวนาปีรายตำบล จังหวัดสิงห์บุรี ปี 2546

อำเภอ	ตำบล	เนื้อที่	ผลผลิตเฉลี่ย	ผลผลิตรวม	ราคาขาย	มูลค่ารวม
		ไร่	กก./ไร่	ตัน	บาท/ตัน	บาท
ค่ายบางระจัน	คอตทราย	13,085	894	11,697.99	4,644	54,325,466
	ท่าข้าม	2,753	925	2,546.53	4,750	12,096,018
	บางระจัน	6,825	883	6,026.48	4,550	27,420,484
	โพทะเล	17,705	864	15,297.12	4,650	71,131,608
	โพสังโฆ	7,966	863	6,874.66	4,450	30,592,237
	หนองกระทุ่ม	6,234	833	5,192.92	4,700	24,406,724
รวม		54,568	873	47,635.70	4,618	219,972,537
ท่าช้าง	ถอนสมอ	2,495	900	2,245.50	4,300	9,655,650
	พิบูลทอง	4,639	836	3,878.20	4,653	18,045,265
	โพประจักษ์	6,439	850	5,473.15	4,481	24,525,185
	วิหารขาว	4,302	867	3,729.83	4,633	17,280,302
รวม		17,875	857	15,326.68	4,535	69,506,402
บางระจัน	เชิงกลัด	9,369	883	8,272.83	4,590	37,972,290
	บ้านจำ	9,850	917	9,032.45	4,613	41,666,692
	พักทัน	16,876	867	14,631.49	4,520	66,134,335
	โพชนไก่	6,498	825	5,360.85	4,600	24,659,910
	แม่ลา	10,107	880	8,894.16	4,634	41,215,537
	ไม้ดัด	5,213	938	4,889.79	4,588	22,434,357
	สระแจง	10,955	888	9,728.04	4,567	44,427,959
	สิงห์	8,686	913	7,930.32	4,550	36,082,956
รวม		77,554	886	68,739.93	4,577	314,594,036
พรหมบุรี	บางน้ำเชี่ยว	3,386	617	2,089.16	3,750	7,834,350
	บ้านแปง	2,565	567	1,454.36	4,100	5,962,876
	บ้านหม้อ	7,364	900	6,627.60	4,275	28,332,990
	พรหมบุรี	2,546	638	1,624.35	3,350	5,441,573
	พระงาม	4,199	817	3,430.58	4,400	15,094,552
	โรงช้าง	3,613	875	3,161.38	4,308	13,619,225
	หัวป่า	1,584	800	1,267.20	4,400	5,575,680
รวม		25,257	778	19,654.63	4,165	81,861,246
เมือง	เขตเทศบาล	404	800	323.20	4,700	1,519,040
	จักรสีห์	4,940	860	4,248.40	4,710	20,009,964

อำเภอ	ตำบล	เนื้อที่	ผลผลิตเฉลี่ย	ผลผลิตรวม	ราคาขาย	มูลค่ารวม
		ไร่	กก./ไร่	ตัน	บาท/ตัน	บาท
	ต้นโพธิ์	9,174	883	8,100.64	4,270	34,589,733
	บางกระบือ	10,391	830	8,624.53	4,380	37,775,441
	บางมัญ	7,419	650	4,822.35	4,483	21,618,595
	โพกรวม	7,421	675	5,009.18	4,500	22,541,310
	ม่วงหมู่	666	883	588.08	4,270	2,511,102
	หัวไผ่	11,327	730	8,268.71	4,670	38,614,876
รวม		51,742	773	39,985.09	4,481	179,180,061
อินทร์บุรี	จิวราย	16,306	800	13,044.80	4,550	59,353,840
	ชีน้ำร้าย	10,464	800	8,371.20	4,475	37,461,120
	ทองเอน	27,859	667	18,581.95	4,467	83,005,571
	ทับยา	9,412	836	7,868.43	4,586	36,084,620
	ท่างาม	5,554	867	4,815.32	4,467	21,510,034
	น้ำตาด	6,127	883	5,410.14	4,483	24,253,658
	ประศุก	10,464	867	9,072.29	4,433	40,217,462
	โพธิ์ชัย	15,276	550	8,401.80	4,321	36,304,178
	ห้วยชัน	19,707	850	16,750.95	4,580	76,719,351
	อินทร์บุรี	5,767	900	5,190.30	4,500	23,356,350
รวม		126,936	768	97,507.18	4,495	438,266,184
รวมทั้งจังหวัด		353,932	816	288,849.21	4,512	1,303,380,466

ตารางที่ 4-9 เนื้อที่และผลผลิตข้าวนาปีรายตำบล จังหวัดราชบุรี ปี 2546

อำเภอ	ตำบล	เนื้อที่	ผลผลิตเฉลี่ย	ผลผลิตรวม	ราคาขาย	มูลค่ารวม
		ไร่	กก./ไร่	ตัน	บาท/ตัน	บาท
จอมบึง	จอมบึง	8,467	356	3,014.25	5,056	15,240,048
	ด่านทับตะโก	5,135	269	1,381.32	4,820	6,657,962
	เบิกไพร	1,390	317	440.63	4,967	2,188,609
	ปากช่อง	7,798	400	3,119.20	5,067	15,804,986
	รางบัว	17,027	337	5,738.10	5,530	31,731,693
รวม		39,817	344	13,693.50	5,230	71,623,298
ดำเนินสะดวก	ดอนกรวย	146	350*	51.10	4500*	229,950
	ดอนคลัง	157	350*	54.95	4500*	247,275
	บัวงาม	827	500*	413.50	4630*	1,914,505
	บ้านไร่	1,168	307*	358.58	4930*	1,767,799
	แพงพวย	278	307*	85.35	4930*	420,776
รวม		2,576	374	963.48	4,754	4,580,305
บางแพ	ดอนคา	2,106	779	1,640.57	4,200	6,890,394
	ดอนใหญ่	1,836	779	1,430.24	4,200	6,007,008
	บางแพ	17,407	779	13,560.05	4,200	56,952,210
	โพหัก	3,943	650	2,562.95	5,500	14,096,225
	วังเย็น	3,882	550	2,135.10	5,500	11,743,050
	วัดแก้ว	3,744	650	2,433.60	5,500	13,384,800
	หัวโพ	1,189	650	772.85	5,500	4,250,675
รวม		34,107	719	24,535.36	4,619	113,324,362
บ้านโป่ง	กรับใหญ่	1,721	894	1,538.57	4,800	7,385,136
	เขาขลุง	10,467	853	8,928.35	4,625	41,293,619
	คู้งพยอม	6,178	913	5,640.51	4,800	27,074,448
	ท่าผา	2,752	850	2,339.20	4,800	11,228,160
	นครชุมน์	2,263	675	1,527.53	4,200	6,415,626
	บ้านม่วง	4,899	840	4,115.16	4,459	18,349,498
	เบิกไพร	845	913	771.49	4,800	3,703,152
	ปากแรต	1,215	700	850.50	4,800	4,082,400
	ลาดบัวขาว	1,659	850	1,410.15	4,800	6,768,720
	สวนกล้วย	31	675	20.93	4,200	87,906
	หนองกบ	1,326	600	795.60	4,800	3,818,880

อำเภอ	ตำบล	เนื้อที่	ผลผลิตเฉลี่ย	ผลผลิตรวม	ราคาขาย	มูลค่ารวม
		ไร่	กก./ไร่	ตัน	บาท/ตัน	บาท
	หนองปลาหมอ	16,093	870	14,000.91	4,617	64,642,201
	หนองอ้อ	668	600	400.80	4,800	1,923,840
รวม		50,117	845	42,339.70	4,647	196,773,586
ปากท่อ	ดอนทราย	15,685	721	11,308.89	4,500	50,890,005
	ทุ่งหลวง	18,009	500	9,004.50	4,614	41,546,763
	บ่อกระดาน	5,982	740	4,426.68	4,600	20,362,728
	ปากท่อ	3,470	817	2,834.99	4,500	12,757,455
	ป่าไถ่	5,508	800	4,406.40	4,800	21,150,720
	วังมะนาว	4,616	820	3,785.12	4,800	18,168,576
	วัดยางงาม	3,765	913	3,437.45	4,800	16,499,760
	วันดาว	3,148	775	2,439.70	4,800	11,710,560
	หนองกระทุ่ม	8,470	828	7,013.16	5,200	36,468,432
	ห้วยยางโทน	10,003	408	4,081.22	4,700	19,181,734
	อ่างหิน	4,968	346	1,718.93	5,000	8,594,650
รวม		83,624	651	54,457.04	4,725	257,331,383
โพธาราม	เขาชะงุ้ม	5,735	767	4,398.75	4,680	20,586,150
	คลองข่อย	564	800	451.20	4,000	1,804,800
	คลองตาครัด	219	852	186.59	4,630	863,912
	เจ็ดเสมียน	584	800	467.20	4,000	1,868,800
	ชำระ	8,105	830	6,727.15	4,250	28,590,388
	ดอนทราย	2,182	575	1,254.65	4,100	5,144,065
	เตาปูน	15,119	767	11,596.27	4,680	54,270,544
	ท่าชุมพล	3,420	788	2,694.96	4,600	12,396,816
	ธรรมเสน	7,888	592	4,669.70	4,779	22,316,496
	นางแก้ว	5,605	831	4,657.76	4,688	21,835,579
	บางโหนด	3,881	800	3,104.80	4,150	12,884,920
	บ้านหม้อ	1,058	550	581.90	5,500	3,200,450
	บ้านเลือก	23	550	12.65	5,500	69,575
	บ้านสิงห์	3,858	650	2,507.70	4,630	11,610,651
	สร้อยฟ้า	2,667	852	2,272.28	4,630	10,520,656
หนองโพ	750	550	412.50	5,500	2,268,750	
รวม		61,658	746	45,996.06	4,571	210,232,552

อำเภอ	ตำบล	เนื้อที่	ผลผลิตเฉลี่ย	ผลผลิตรวม	ราคาขาย	มูลค่ารวม
		ไร่	กก./ไร่	ตัน	บาท/ตัน	บาท
เมือง	เกาะพลับพลา	7,983	758	6,051.11	4,750	28,742,773
	เขาแร้ง	3,935	775	3,049.63	4,779	14,574,182
	คู้งกระถิน	331	700	231.70	4,600	1,065,820
	คูบัว	10,150	788	7,998.20	4,600	36,791,720
	โคกหม้อ	1,075	788	847.10	4,100	3,473,110
	เจดีย์หัก	5,416	700	3,791.20	4,100	15,543,920
	ดอนตะโก	3,782	767	2,900.79	4,750	13,778,753
	ดอนแร่	7,146	600	4,287.60	4,750	20,366,100
	ท่าราบ	576	600	345.60	4,100	1,416,960
	น้ำพุ	625	595	371.88	4,750	1,766,430
	บางป่า	60	700	42.00	4,100	172,200
	บ้านไร่	1,534	675	1,035.45	4,630	4,794,134
	พงสวาย	1,390	800	1,112.00	4,100	4,559,200
	พิบูลทอง	3,402	800	2,721.60	4,100	11,158,560
	สามเรือน	6,160	600	3,696.00	4,100	15,153,600
	หนองกลางนา	1,358	758	1,029.36	4,750	4,889,460
	หน้าเมือง	11	767	8.44	4,750	40,090
	หลุมดิน	1,833	788	1,444.40	4,100	5,922,040
	ห้วยไผ่	8,739	658	5,750.26	4,638	26,669,706
	หินกอง	7,082	595	4,213.79	4,750	20,015,503
อ่าทอง	2,660	595	1,582.70	4,750	7,517,825	
รวม		75,248	698	52,510.81	4,540	238,412,086
วัดเพลง	เกาะศาลพระ	3,452	658	2,271.42	4,600	10,448,532
	จอมประทัด	1,805	813	1,467.47	4,600	6,750,362
	วัดเพลง	856	700	599.20	4,600	2,756,320
รวม		6,113	710	4,338.09	4,600	19,955,214
รวมทั้งจังหวัด		353,260	676	238,834.04	4,657	1,112,232,786

หมายเหตุ

* ข้อมูลจากกชช. 2ค ปี 2544

ตารางที่ 4-10 เนื้อที่และผลผลิตข้าวนาปีรายตำบล จังหวัดนครปฐม ปี 2546

อำเภอ	ตำบล	เนื้อที่	ผลผลิตเฉลี่ย	ผลผลิตรวม	ราคาขาย	มูลค่ารวม
		ไร่	กก./ไร่	ตัน	บาท/ตัน	บาท
กำแพงแสน	กำแพงแสน	637	800	509.60	4,000	2,038,400
	ดอนข่อย	5,357	743	3,980.25	4,133	16,450,373
	ตารางพิบูล	1,620	775	1,255.50	4,300	5,398,650
	ทุ่งขวาง	327	700	228.90	4,550	1,041,495
	ทุ่งบัว	404	800	323.20	4,700	1,519,040
	ทุ่งลูกนก	2,714	850	2,306.90	4,333	9,995,798
	วังน้ำเขียว	1,457	840	1,223.88	4,100	5,017,908
	สะพานพัฒนา	2,205	720	1,587.60	3,940	6,255,144
	สระสี่มุม	3,645	717	2,613.47	4,200	10,976,574
	หนองกระทุ่ม	906	850	770.10	4,250	3,272,925
	ห้วยขวาง	1,357	900	1,221.30	4,000	4,885,200
	ห้วยหมอนทอง	2,897	882	2,555.15	4,436	11,334,645
รวม		23,526	790	18,575.85	4,209	78,186,152
ดอนตูม	ดอนพุทรา	7,617	867	6,603.94	4,000	26,415,760
	ดอนรวก	1,564	800	1,251.20	4,000	5,004,800
	บ้านหลวง	3,109	800	2,487.20	4,250	10,570,600
	ลำลูกบัว	3,350	800	2,680.00	4,000	10,720,000
	ลำเหย	3,252	800	2,601.60	3,844	10,000,550
	สามง่าม	4,042	775	3,132.55	3,900	12,216,945
	ห้วยด้วน	2,957	688	2,034.42	4,000	8,137,680
	ห้วยพระ	4,108	856	3,516.45	4,138	14,551,070
รวม		29,999	810	24,307.36	4,016	97,617,405
นครชัยศรี	โคกพระเจดีย์	85	900	76.50	4,500	344,250
	ดอนแฝก	3,490	867	3,025.83	4,167	12,608,634
	ท่าตำหนัก	470	800	376.00	4,100	1,541,600
	ท่าพระยา	569	700	398.30	4,100	1,633,030
	ไทยवास	1,494	833	1,244.50	4,067	5,061,382
	บางแก้ว	504	800	403.20	4,600	1,854,720
	บางแก้วฟ้า	3,647	888	3,238.54	3,925	12,711,270
	บางพระ	3,049	825	2,515.43	4,125	10,376,149
	พะเนียด	34	700	23.80	4,100	97,580

อำเภอ	ตำบล	เนื้อที่	ผลผลิตเฉลี่ย	ผลผลิตรวม	ราคาขาย	มูลค่ารวม
		ไร่	กก./ไร่	ตัน	บาท/ตัน	บาท
	ลานตากฟ้า	8,677	869	7,540.31	4,362	32,890,832
	วัดแค	512	1,000	512.00	3,800	1,945,600
	วัดละมุด	4,331	900	3,897.90	4,100	15,981,390
	วัดสำโรง	1,565	800	1,252.00	4,000	5,008,000
	ศรีมหาโพธิ์	3,967	850	3,371.95	4,563	15,386,208
	ศรีชะทอง	3,282	775	2,543.55	4,025	10,237,789
	สัมปทวน	1,294	900	1,164.60	4,100	4,774,860
	ห้วยพลู	2,830	867	2,453.61	3,900	9,569,079
	แหลมบัว	7,286	775	5,646.65	4,075	23,010,099
รวม		47,086	843	39,684.67	4,159	165,032,472
บางเลน	คลองนกกระทุง	7,714	825	6,364.05	4,050	25,774,403
	ดอนตูม	5,847	867	5,069.35	4,133	20,951,624
	ไทรงาม	16,641	839	13,961.80	4,011	56,000,780
	นราภิรมย์	16,636	817	13,591.61	4,178	56,785,747
	นิลเพชร	19,564	891	17,431.52	4,075	71,033,444
	บัวปากท่า	13,943	775	10,805.83	4,205	45,438,515
	บางไทรป่า	15,028	913	13,720.56	4,767	65,405,910
	บางปลา	11,160	800	8,928.00	4,000	35,712,000
	บางภาษี	24,279	707	17,165.25	4,021	69,021,470
	บางระกำ	11,795	825	9,730.88	3,900	37,950,432
	บางเลน	4,680	750	3,510.00	3,900	13,689,000
	บางหลวง	26,972	811	21,874.29	3,911	85,550,348
	ไผ่สูงช้าง	9,201	743	6,836.34	4,050	27,687,177
	ลำพญา	7,219	900	6,497.10	4,000	25,988,400
	หินมุด	16,461	833	13,712.01	3,986	54,656,072
รวม		207,140	817	169,198.59	4,088	691,645,322
พุทธมณฑล	คลองโยง	9,909	840	8,323.56	3,960	32,961,298
	มหาสวัสดิ์	4,079	850	3,467.15	4,117	14,274,257
	ศาลายา	3,131	800	2,504.80	4,050	10,144,440
รวม		17,119	835	14,295.51	4,014	57,379,995
เมือง	ดอนยายหอม	462	822	379.76	4,489	1,704,743
	ตาก้อง	1,698	880	1,494.24	4,420	6,604,541
	ถนนขาด	788	763	601.24	4,275	2,570,301

อำเภอ	ตำบล	เนื้อที่	ผลผลิตเฉลี่ย	ผลผลิตรวม	ราคาขาย	มูลค่ารวม
		ไร่	กก./ไร่	ตัน	บาท/ตัน	บาท
	ทัพหลวง	2,235	783	1,750.01	4,033	7,057,790
	ทุ่งน้อย	1,563	833	1,301.98	4,100	5,338,118
	ธรรมศาลา	526	850	447.10	4,700	2,101,370
	นครปฐม	545	750	408.75	4,500	1,839,375
	บางแหลม	88	750	66.00	4,150	273,900
	โพรงมะเดื่อ	2,833	675	1,912.28	3,950	7,553,506
	มาบแค	1,843	800	1,474.40	4,000	5,897,600
	วังเย็น	1,062	700	743.40	3,800	2,824,920
	สนามจันทร์	459	900	413.10	4,000	1,652,400
	สระกระเทียม	1,708	725	1,238.30	4,150	5,138,945
	สวนป่า	73	800	58.40	4,300	251,120
	สามควายเผือก	3,249	800	2,599.20	4,200	10,916,640
	หนองดินแดง	620	700	434.00	4,400	1,909,600
	หนองปากโลง	1,578	800	1,262.40	4,200	5,302,080
รวม		21,330	778	16,584.56	4,157	68,936,949
สามพราน	กระทู้มดัม	1,008	750	756.00	4,000	3,024,000
	ทรงคนอง	376	800	300.80	4,200	1,263,360
	บางกระทึก	2,226	800	1,780.80	4,050	7,212,240
	บางเตย	568	800	454.40	4,050	1,840,320
	ไร่ขิง	756	800	604.80	4,200	2,540,160
	หอมเกร็ด	162	800	129.60	4,200	544,320
	อ้อมใหญ่	140	800	112.00	4,200	470,400
รวม		5,236	790	4,138.40	4,082	16,894,800
รวมทั้งจังหวัด		351,436	816	286,784.94	4,100	1,175,693,095

ตารางที่ 4-11 เนื้อที่และผลผลิตข้าวนาปีรายตำบล จังหวัดอ่างทอง ปี 2546

อำเภอ	ตำบล	เนื้อที่	ผลผลิตเฉลี่ย	ผลผลิตรวม	ราคาขาย	มูลค่ารวม
		ไร่	กก./ไร่	ตัน	บาท/ตัน	บาท
ไชโย	จรเข้ร้อง	3,979	750*	2,984.25	4360*	13,011,330
	ชะไว	617	725	447.33	4,600	2,057,718
	ชัยฤทธิ	4,611	500	2,305.50	4,275	9,856,013
	ไชยภูมิ	2,969	488	1,448.87	4,238	6,140,311
	ไชโย	2,144	500*	1,072.00	6800*	7,289,600
	ตรีณรงค์	2,452	600*	1,471.20	3570*	5,252,184
	ราชสถิตย์	5,236	520*	2,722.72	3800*	10,346,336
	หลักฟ้า	1,973	725*	1,430.43	4600*	6,579,978
รวม		23,981	579	13,882.30	4,360	60,533,470
ป่าโมก	นรสิงห์	4,568	450	2,055.60	4,325	8,890,470
	บางปลากด	818	417	341.11	2,933	1,000,476
	บางเสด็จ	4,564	500	2,282.00	4,350	9,926,700
	ป่าโมก	70	417	29.19	2,933	85,614
	โผงเผง	2,793	350*	977.55	3500*	3,421,425
	โรงช้าง	4,217	467*	1,969.34	4000*	7,877,360
	สายทอง	4,750	467	2,218.25	4,000	8,873,000
	เอกราช	3,958	350*	1,385.30	3580*	4,959,374
รวม		25,738	437	11,258.34	4,000	45,034,419
โพธิ์ทอง	คำหยาด	6,329	739*	4,677.13	3500*	16,369,955
	โคกพุทรา	5,389	757*	4,079.47	3490*	14,237,350
	ทางพระ	3,329	785*	2,613.27	5000*	13,066,350
	บ่อแร่	2,684	733*	1,967.37	5750*	11,312,378
	บางเจ้าฉ่า	5,434	725*	3,939.65	3660*	14,419,119
	บางพลับ	1,066	700*	746.20	3670*	2,738,554
	บางระกำ	3,031	700*	2,121.70	3500*	7,425,950
	โพธิ์รังนก	834	800*	667.20	4130*	2,755,536
	ยางซ้าย	7,849	882*	6,922.82	4500*	31,152,690
	จำมะดัก	16,751	886*	14,841.39	3500*	51,944,865
	สามง่าม	3,412	800*	2,729.60	3500*	9,553,600
	หนองแม่ไก่	3,541	821*	2,907.16	3750*	10,901,850
	องค์รักษ์	5,880	725*	4,263.00	3430*	14,622,090

อำเภอ	ตำบล	เนื้อที่	ผลผลิตเฉลี่ย	ผลผลิตรวม	ราคาขาย	มูลค่ารวม
		ไร่	กก./ไร่	ตัน	บาท/ตัน	บาท
	อ่างแก้ว	2,554	800*	2,043.20	4150*	8,479,280
	อินทพระมุข	5,349	850*	4,546.65	3500*	15,913,275
รวม		73,432	804	59,065.81	3,807	224,892,842
เมือง	คลองบัว	3,373	500	1,686.50	4,250	7,167,625
	จำปาหล่อ	1,989	500	994.50	4,500	4,475,250
	ตลาดกรวด	3,968	500	1,984.00	4,250	8,432,000
	บางแก้ว	16	429	6.86	5,930	40,680
	บ้านรี	746	350*	261.10	4000*	1,044,400
	บ้านแห	1,055	450	474.75	4,250	2,017,688
	บ้านอิฐ	1,988	500	994.00	4,000	3,976,000
	ป่าจิว	4,929	660	3,253.14	4,150	13,500,531
	โพสะ	2,005	500	1,002.50	4,100	4,110,250
	มหาดไทย	4,495	529	2,377.86	4,200	9,987,012
	ย่านซื่อ	1,900	600*	1,140.00	3750*	4,275,000
	ศาลาแดง	3,353	429*	1,438.44	5930*	8,529,949
	หัวไผ่	3,297	500	1,648.50	4,000	6,594,000
รวม		33,114	521	17,262.15	4,296	74,150,385
วิเศษชัยชาญ	คลองขนาก	5,652	550	3,108.60	4,300	13,366,980
	ตลาดใหม่	3,901	483	1,884.18	4,250	8,007,765
	ท่าช้าง	6,046	486	2,938.36	4,307	12,655,517
	บางจัก	6,282	475	2,983.95	4,075	12,159,596
	ไผ่จำศีล	4,539	530	2,405.67	4,310	10,368,438
	ไผ่ดำพัฒนา	4,570	492	2,248.44	4,200	9,443,448
	ไผ่วง	10,724	567	6,080.51	4,300	26,146,193
	ม่วงเตี้ย	10,242	500	5,121.00	3,933	20,140,893
	ยี่ล้น	7,420	507	3,761.94	4,333	16,300,486
	ศาลเจ้าโรงทอง	3,412	500	1,706.00	3,933	6,709,698
	สาวร้องไห้	13,484	567	7,645.43	4,300	32,875,349
	สี่ร้อย	2,281	492	1,122.25	4,200	4,713,450
	หลักแก้ว	11,585	533	6,174.81	4,239	26,175,020
	ห้วยคันแหลน	6,432	560	3,601.92	4,260	15,344,179
	หัวตะพาน	3,157	530	1,673.21	4,310	7,211,535
รวม		99,727	526	52,456.27	4,225	221,618,547

อำเภอ	ตำบล	เนื้อที่	ผลผลิตเฉลี่ย	ผลผลิตรวม	ราคาขาย	มูลค่ารวม
		ไร่	กก./ไร่	ตัน	บาท/ตัน	บาท
สามโก้	โพธิ์ม่วงพันธ์	7,294	800*	5,835.20	5810*	33,902,512
	มงคลธรรมนิมิตร	8,898	500	4,449.00	3,933	17,497,917
	ราษฎรพัฒนา	6,927	500	3,463.50	3,933	13,621,946
	สามโก้	7,571	507	3,838.50	4,333	16,632,221
	อบทม	8,099	748*	6,058.05	5520*	33,440,436
รวม		38,789	610	23,644.25	4,868	115,095,032
แสวงหา	จำลอง	4,751	683*	3,244.93	3570*	11,584,400
	บ้านพราน	9,940	750*	7,455.00	3790*	28,254,450
	วังน้ำเย็น	6,719	800*	5,375.20	3280*	17,630,656
	ศรีพราน	5,728	800*	4,582.40	3500*	16,038,400
	สีบัวทอง	8,317	799*	6,645.28	3730*	24,786,894
	แสวงหา	13,685	612	8,375.22	4,121	34,514,282
	ห้วยไผ่	6,372	600	3,823.20	4,324	16,531,517
รวม		55,512	712	39,501.23	3,781	149,340,599
รวมทั้งจังหวัด		350,293	620	217,070.35	4,103	890,665,294

หมายเหตุ

* ข้อมูลจากกชช. 2ค ปี 2544

ตารางที่ 4-12 เนื้อที่และผลผลิตข้าวนาปีรายตำบล จังหวัดเพชรบุรี ปี 2546

อำเภอ	ตำบล	เนื้อที่	ผลผลิตเฉลี่ย	ผลผลิตรวม	ราคาขาย	มูลค่ารวม
		ไร่	กก./ไร่	ตัน	บาท/ตัน	บาท
แก่งกระจาน	พุศสวรรค์	903	400	361.20	4,217	1,523,180
	วังจันทร์	6,132	650	3,985.80	4,217	16,808,119
รวม		7,035	618	4,347.00	4,217	18,331,299
เขาย้อย	เขาย้อย เขต ส.	4,996	570	2,847.72	4,200	11,960,424
	ทับคาบ	6,812	693	4,720.72	4,060	19,166,123
	บางเค็ม เขต ส.	2,570	894	2,297.58	4,300	9,879,594
	สระพัง	5,788	767	4,439.40	4,600	20,421,240
	หนองชุมพล	11,825	631	7,461.58	4,363	32,554,874
	หนองชุมพลเหนือ	7,197	761	5,476.92	4,067	22,274,634
	หนองปรัง	8,919	692	6,171.95	4,700	29,008,165
	หนองปลาไหล	5,959	633	3,772.05	4,550	17,162,828
	ห้วยโรง	3,893	813	3,165.01	5,000	15,825,050
	ห้วยท่าช้าง	5,870	720	4,226.40	4,700	19,864,080
รวม		63,829	698	44,579.33	4,444	198,117,012
ชะอำ	เขาใหญ่	2,027	700	1,418.90	5,000	7,094,500
	ชะอำ	9,230	659	6,082.57	5,000	30,412,850
	ดอนขุนห้วย	4,716	660	3,112.56	3,800	11,827,728
	นายาง	9,096	740	6,731.04	4,300	28,943,472
	บางเก่า	3,107	740	2,299.18	4,300	9,886,474
	ไร่ใหม่พัฒนา	220	600	132.00	5,000	660,000
	สามพระยา	2,259	600	1,355.40	5,000	6,777,000
	หนองศาลา	8,290	653	5,413.37	4,200	22,736,154
	ห้วยทรายเหนือ	863	683	589.43	5,000	2,947,150
รวม		39,808	682	27,134.45	4,470	121,285,328
ท่ายาง	กัลดีหลวง	550	625	343.75	5,000	1,718,750
	เขากะปุก	61	625	38.13	5,000	190,650
	ท่าคอย	6,023	783	4,716.01	3,800	17,920,838
	ท่าไม้รวก	2,751	800	2,200.80	4,133	9,095,906
	ท่ายาง	9,126	841	7,674.97	3,800	29,164,886
	ท่าแลง	5,373	740	3,976.02	4,500	17,892,090
	บ้านในดง	6,232	750	4,674.00	5,000	23,370,000

อำเภอ	ตำบล	เนื้อที่	ผลผลิตเฉลี่ย	ผลผลิตรวม	ราคาขาย	มูลค่ารวม
		ไร่	กก./ไร่	ตัน	บาท/ตัน	บาท
	ปึกเตียน	6,477	633	4,099.94	4,300	17,629,742
	มาบปลาค้า	1,096	792	868.03	4,200	3,645,726
	ยางหย่อง	850	740	629.00	4,500	2,830,500
	วังไคร้	9,193	675	6,205.28	5,000	31,026,400
	หนองจอก	8,323	730	6,075.79	4,300	26,125,897
รวม		56,055	740	41,501.72	4,352	180,611,385
บ้านลาด	ตำหฺร	389	633	246.24	4,500	1,108,080
	ถ้ำรงค์	353	755	266.52	4,500	1,199,340
	ท่าเสน	728	823	599.14	4,500	2,696,130
	ท่าช้าง	1,161	500	580.50	5,000	2,902,500
	บ้านทาน	4,478	725	3,246.55	4,633	15,041,266
	บ้านลาด เขต ส.	362	823	297.93	4,500	1,340,685
	บ้านหาด	713	485	345.81	4,900	1,694,469
	โรงเข้	2,265	750	1,698.75	4,633	7,870,309
	ไร่โคก	7,321	689	5,044.17	4,325	21,816,035
	ไร่มะขาม	1,770	750	1,327.50	5,500	7,301,250
	ไร่สะท้อน	5,284	600	3,170.40	4,500	14,266,800
	ลาดโพธิ์	1	506	0.51	4,900	2,499
	สมอพลี	973	640	622.72	4,617	2,875,098
	สะพานไกร	690	500	345.00	4,850	1,673,250
	หนองกระเจ็ด	1,790	788	1,410.52	5,500	7,757,860
	หนองกะปุก	6,316	600	3,789.60	5,350	20,274,360
	ห้วยซ้อง	6,328	625	3,955.00	4,950	19,577,250
	ห้วยลึก	9,276	650	6,029.40	4,733	28,537,150
รวม		50,198	657	32,976.26	4,789	157,934,331
บ้านแหลม	ท่าแร้ง เขต ส.	3,408	575	1,959.60	4,675	9,161,130
	ท่าแร้งออก เขต ส.	3,335	433	1,444.06	5,200	7,509,112
	บางแก้ว เขต ส.	3,583	529	1,895.41	4,667	8,845,878
	บางขุนไทร เขต ส.	4,749	450	2,137.05	4,700	10,044,135
	บางครก เขต ส.	580	850	493.00	4,550	2,243,150
	บ้านแหลม เขต ส.	2,116	425	899.30	4,100	3,687,130
	ปากทะเล เขต ส.	1,357	496	673.07	4,553	3,064,488
	แหลมผักเบี้ย เขต ส.	1,056	650	686.40	4,475	3,071,640

อำเภอ	ตำบล	เนื้อที่	ผลผลิตเฉลี่ย	ผลผลิตรวม	ราคาขาย	มูลค่ารวม
		ไร่	กก./ไร่	ตัน	บาท/ตัน	บาท
รวม		20,184	505	10,187.89	4,675	47,626,663
เมือง	ช่องสะแก	8,121	529	4,296.01	4,667	20,049,479
	ดอนยาง	5,981	732	4,378.09	5,000	21,890,450
	ต้นมะพร้าว	1,920	817	1,568.64	4,050	6,352,992
	ต้นมะม่วง	29	640	18.56	4,617	85,692
	ท่าราบ	1	640	0.64	4,617	2,955
	ธงชัย	1,682	580	975.56	4,900	4,780,244
	นาพันสาม	303	650	196.95	4,475	881,351
	นาขี้	2,889	650	1,877.85	5,000	9,389,250
	บางจาก	1,903	517	983.85	5,287	5,201,615
	บางจาน	4,819	496	2,390.22	4,533	10,834,867
	บ้านกุ่ม	5,239	483	2,530.44	4,500	11,386,980
	บ้านหม้อ	373	640	238.72	4,617	1,102,170
	โพไร่หวาน	1,439	711	1,023.13	5,250	5,371,433
	โพพระ	2,044	529	1,081.28	4,667	5,046,334
	วังตะโก	902	710	640.42	4,650	2,977,953
	ลำมะโรง	1,321	800	1,056.80	4,667	4,932,086
	หนองโสน	3,024	467	1,412.21	4,367	6,167,121
	หนองขนาน	12,411	730	9,060.03	5,000	45,300,150
	หนองพลับ	1,938	758	1,469.00	5,000	7,345,000
	หัวสะพาน	4,582	506	2,318.49	4,900	11,360,601
หาดเจ้าสำราญ	3,035	775	2,352.13	5,000	11,760,650	
รวม		63,956	623	39,869.02	4,821	192,219,373
หนองหญ้าปล้อง	ยางน้ำกืดใต้	393	833	327.37	4,200	1,374,954
	หนองหญ้าปล้อง	1,832	450	824.40	4,200	3,462,480
รวม		2,225	518	1,151.77	4,200	4,837,434
รวมทั้งจังหวัด		303,290	665	201,747.44	4,565	920,962,825

ตารางที่ 4-13 เนื้อที่และผลผลิตข้าวนาปีรายตำบล จังหวัดปทุมธานี ปี 2546

อำเภอ	ตำบล	เนื้อที่	ผลผลิตเฉลี่ย	ผลผลิตรวม	ราคาขาย	มูลค่ารวม
		ไร่	กก./ไร่	ตัน	บาท/ตัน	บาท
คลองหลวง	คลองเจ็ด	8,782	740	6,498.68	4,410	28,659,179
	คลองสอง	1,436	750	1,077.00	4,000	4,308,000
	คลองสาม	8,105	750	6,078.75	4,000	24,315,000
	คลองสี่	12,113	778	9,423.91	4,422	41,672,530
	คลองหก	11,405	740	8,439.70	4,410	37,219,077
	คลองหนึ่ง	2,064	750	1,548.00	4,000	6,192,000
	คลองห้า	10,188	728	7,416.86	4,379	32,478,430
รวม		54,093	748	40,482.90	4,319	174,844,216
ธัญบุรี	บึงนาราง	140	800	112.00	4,025	450,800
	บึงยี่โถ	1,003	700	702.10	3,875	2,720,638
	บึงสนั่น	1,712	800	1,369.60	4,025	5,512,640
	ประชาธิปไตย	90	700	63.00	3,875	244,125
	รังสิต	152	800	121.60	4,300	522,880
	ลำผักกูด	108	800	86.40	4,300	371,520
รวม		3,205	766	2,454.70	4,002	9,822,603
เมือง	บางขแยง	106	814	86.28	4,071	351,246
	บางคูวัด	5,136	814	4,180.70	4,071	17,019,630
	บางเดื่อ	2,178	729	1,587.76	4,100	6,509,816
	บางปรอก	107	614	65.70	3,800	249,660
	บางพูด	320	800	256.00	3,600	921,600
	บางพูน	1	800	0.80	3,600	2,880
	บางหลวง	5,344	729	3,895.78	4,100	15,972,698
	บ้านกระแซง	84	800	67.20	3,600	241,920
	บ้านกลาง	291	800	232.80	3,600	838,080
	บ้านฉาง	2,951	614	1,811.91	3,800	6,885,258
	สวนพริกไทย	1,522	800	1,217.60	3,600	4,383,360
รวม		18,040	743	13,402.53	3,983	53,376,148
ลาดหลุมแก้ว	คลองพระอุดม	8,631	550	4,747.05	3,800	18,038,790
	คูขวาง	5,287	800	4,229.60	4,000	16,918,400
	คูบางหลวง	11,880	700	8,316.00	3,700	30,769,200
	บ่อเงิน	11,911	767	9,135.74	3,600	32,888,664

อำเภอ	ตำบล	เนื้อที่	ผลผลิตเฉลี่ย	ผลผลิตรวม	ราคาขาย	มูลค่ารวม
		ไร่	กก./ไร่	ตัน	บาท/ตัน	บาท
	ระแหง	22,840	700	15,988.00	3,800	60,754,400
	ลาดหลุมแก้ว	16,354	550	8,994.70	3,800	34,179,860
	หน้าไม้	12,648	700	8,853.60	3,800	33,643,680
รวม		89,551	673	60,264.69	3,770	227,192,994
ลำลูกกา	คูคต	446	783	349.22	3,900	1,361,958
	บึงคอไห	8,831	675	5,960.93	4,075	24,290,790
	บึงคำพร้อย	10,294	772	7,946.97	4,206	33,424,956
	บึงทองหลาง	18,418	738	13,592.48	3,925	53,350,484
	พีชอุดม	7,014	743	5,211.40	3,757	19,579,230
	ลาดสวาย	4,401	783	3,445.98	3,900	13,439,322
	ลำไทร	5,512	725	3,996.20	3,813	15,237,511
	ลำลูกกา	12,518	725	9,075.55	4,000	36,302,200
รวม		67,434	735	49,578.73	3,973	196,986,451
สามโคก	กระแชง	208	480	99.84	3,700	369,408
	คลองควาย	8,979	550	4,938.45	3,467	17,121,606
	เขียงรายน้อย	4,366	800	3,492.80	3,971	13,869,909
	เขียงรากใหญ่	1,613	800	1,290.40	4,000	5,161,600
	ท้ายเกาะ	2,576	725	1,867.60	3,600	6,723,360
	บางกระบือ	1,667	750	1,250.25	3,600	4,500,900
	บางเตย	6,478	571	3,698.94	3,557	13,157,130
	บางโพธิ์เหนือ	1,096	480	526.08	3,700	1,946,496
	บ้านจิว	1,066	800	852.80	4,000	3,411,200
	บ้านปทุม	1,907	800	1,525.60	4,000	6,102,400
	สามโคก	1,600	480	768.00	3,700	2,841,600
รวม		31,556	644	20,310.76	3,703	75,205,609
หนองเสือ	นพรัตน์	400	700	280.00	3,900	1,092,000
	บึงกาสาม	1,303	688	896.46	3,900	3,496,194
	บึงขำอ้อ	6,094	700	4,265.80	3,800	16,210,040
	บึงบอน	6,585	750	4,938.75	3,808	18,806,760
	บึงบา	2,432	660	1,605.12	3,870	6,211,814
	ศาลาครุ	28	700	19.60	3,900	76,440
	หนองสามวัง	4,887	710	3,469.77	3,920	13,601,498
รวม		21,729	712	15,475.50	3,844	59,494,746
รวมทั้งจังหวัด		285,608	707	201,969.81	3,946	796,922,767

ตารางที่ 4-14 เนื้อที่และผลผลิตข้าวนาปีรายตำบล จังหวัดกรุงเทพมหานคร ปี 2546

เขต	แขวง	เนื้อที่	ผลผลิตเฉลี่ย	ผลผลิตรวม	ราคาขาย	มูลค่ารวม
		ไร่	กก./ไร่	ตัน	บาท/ตัน	บาท
คลองสามวา	ทรายกองดิน	2,330	800	1,864.00	4,300	8,015,200
	ทรายกองดินใต้	3,478	813	2,827.61	3,725	10,532,847
	บางชัน	1,190	800	952.00	4,300	4,093,600
	สามวาตะวันตก	8,402	741	6,225.88	3,582	22,301,102
	สามวาตะวันออก	16,586	741	12,290.23	3,582	44,023,604
รวม		31,986	755	24,159.72	3,682	88,966,353
คันนายาว	คันนายาว	411	800	328.80	4,300	1,413,840
รวม		411	800	328.80	4,300	1,413,840
บางเขน	ท่าแร้ง	1,277	800	1,021.60	4,300	4,392,880
รวม		1,277	800	1,021.60	4,300	4,392,880
มีนบุรี	มีนบุรี	1,001	725	725.73	4,325	3,138,782
	แสนแสบ	5,712	1,000	5,712.00	4,317	24,658,704
รวม		6,713	959	6,437.73	4,318	27,797,486
ลาดกระบัง	ชุมทอง	11,195	733	8,205.94	3,900	32,003,166
	คลองสองต้นนุ่น	4,224	725	3,062.40	4,300	13,168,320
	คลองสามประเวศ	1,337	725	969.33	4,300	4,168,119
	ทับยาว	3,905	700	2,733.50	3,900	10,660,650
	ลำปลาทิว	5,903	700	4,132.10	3,900	16,115,190
รวม		26,564	719	19,103.27	3,984	76,115,445
สะพานสูง	สะพานสูง	1,196	725	867.10	4,325	3,750,208
รวม		1,196	725	867.10	4,325	3,750,208
สายไหม	คลองถนน	459	800	367.20	4,300	1,578,960
	สายไหม	137	741	101.52	3,582	363,645
	ออเงิน	2,578	741	1,910.30	3,582	6,842,695
รวม		3,174	750	2,379.02	3,693	8,785,300
หนองจอก	กระทุ่มราย	13,677	882	12,063.11	4,400	53,077,684
	คลองลิบ	14,150	700	9,905.00	4,300	42,591,500
	คลองลิบสอง	17,777	700	12,443.90	4,300	53,508,770
	คูฝั่งเหนือ	5,262	750	3,946.50	4,200	16,575,300
	โคกแฝด	4,519	717	3,240.12	4,367	14,149,604
	ลำต้อยติ่ง	9,822	817	8,024.57	4,400	35,308,108

เขต	แขวง	เนื้อที่	ผลผลิตเฉลี่ย	ผลผลิตรวม	ราคาขาย	มูลค่ารวม
		ไร่	กก./ไร่	ตัน	บาท/ตัน	บาท
	ลำผักชี	7,824	725	5,672.40	4,400	24,958,560
	หนองจอก	10,367	750	7,775.25	4,200	32,656,050
รวม		83,398	756	63,070.85	4,326	272,825,576
	รวมทั้งจังหวัด	154,719	757	117,368.09	4,131	484,047,088

ตารางที่ 4-15 เนื้อที่ปลูกและผลผลิตข้าวนาปีรายตำบล จังหวัดนนทบุรี ปี 2546

อำเภอ	ตำบล	เนื้อที่	ผลผลิตเฉลี่ย	ผลผลิตรวม	ราคาขาย	มูลค่ารวม
		ไร่	กก./ไร่	ตัน	บาท/ตัน	บาท
ไทรน้อย	ขุนศรี	11,085	875	9,699.38	3,500	33,947,830
	คลองขวาง	12,010	806	9,680.06	3,663	35,458,060
	ทวีวัฒนา	11,665	859	10,020.24	3,864	38,718,207
	ไทรน้อย	11,282	783	8,833.81	3,700	32,685,097
	ไทรใหญ่	14,055	867	12,185.69	3,767	45,903,494
	ราษฎร์นิยม	10,846	817	8,861.18	3,667	32,493,947
	หนองเพรางาย	7,942	780	6,194.76	3,840	23,787,878
รวม		78,885	830	65,475.12	3,714	242,994,513
บางกรวย	ปลายบาง	5	913*	4.57	3580*	16,361
	ศาลากลาง	662	913*	604.41	3580*	2,163,788
รวม		667	913	608.98	3,580	2,163,788
บางบัวทอง	บางคูรัด	9,201	883	8,124.48	3,867	31,417,364
	บางบัวทอง	6,365	730	4,646.45	3,720	17,284,794
	บางรักพัฒนา	1,732	757	1,311.12	3,786	4,963,900
	บางรักใหญ่	94	757	71.16	3,786	269,412
	พิมลราช	2,994	757	2,266.46	3,786	8,580,818
	ละหาร	7,317	750	5,487.75	3,733	20,485,771
	ลำโพ	5,053	858	4,335.47	3,717	16,114,942
	ไสนลอย	48	730	35.04	3,720	130,349
รวม		32,804	801	26,277.93	3,764	99,247,350
บางใหญ่	บางแม่นาง	2,793	800	2,234.40	4,500	10,054,800
	บางใหญ่	1,674	800	1,339.20	4,450	5,959,440
	บ้านใหม่	6,357	720	4,577.04	3,820	17,484,293
	เสาชิงหิน	2,390	867	2,072.13	3,767	7,805,714
รวม		13,214	774	10,222.77	4,134	41,304,247
ปากเกร็ด	คลองข่อย	6,222	783	4,871.83	3,367	16,403,452
	คลองพระอุดม	593	725	429.93	2,950	1,268,294
	ท่าอิฐ	698	750*	523.50	3600*	1,884,600
	บางตะไนย์	1,274	720*	917.28	3600*	3,302,208
	บางพลับ	777	850*	660.45	3720*	2,456,874
	บางพูด	2	720*	1.44	3600*	5,184

อำเภอ	ตำบล	เนื้อที่	ผลผลิตเฉลี่ย	ผลผลิตรวม	ราคาขาย	มูลค่ารวม
		ไร่	กก./ไร่	ตัน	บาท/ตัน	บาท
	บ้านใหม่	98	720*	70.56	3600*	254,016
	อ้อมเกร็ด	741	850*	629.85	3730*	2,349,341
รวม		10,405	779	8,104.84	3,521	27,923,969
เมือง	ไทรมา	286	750*	193.91	3600*	698,076
	บางรักน้อย	235	850*	159.80	3730*	596,054
รวม		521	697	353.71	3,665	1,294,130
รวมทั้งจังหวัด		136,496	814	111,043.35	3,737	414,927,997

หมายเหตุ

* ข้อมูลจากกชช. 2ค ปี 2544

ตารางที่ 4-16 เนื้อที่และผลผลิตข้าวนาปีรายตำบล จังหวัดสมุทรปราการ ปี 2546

อำเภอ	ตำบล	เนื้อที่	ผลผลิตเฉลี่ย	ผลผลิตรวม	ราคาขาย	มูลค่ารวม
		ไร่	กก./ไร่	ตัน	บาท/ตัน	บาท
บางปะ	เป็ริง	6,737	1,000	6,737.00	1,450	9,768,650
	คลองด่าน	30	725	21.75	3,750	81,563
	คลองนิมยตรา	4,631	806	3,732.59	3,930	14,669,079
	คลองสวน	5,576	967	5,391.99	4,100	22,107,159
	บางเพ็ริง	17	725	12.33	375	4,624
	บางปะ	4,498	725*	3,261.05	3750*	12,228,938
	บางพลีน้อย	5,375	900	4,837.50	4,000	19,350,000
	บ้านระกาศ	5,911	900	5,319.90	4,000	21,279,600
รวม		32,775	894	29,314.11	3,394	99,489,613
บางพลี	บางไฉลง	105	875	91.88	4,700	431,836
	หนองปรือ	314	800	251.20	3,200	803,840
รวม		419	819	343.08	3,602	1,235,676
กิ่งอ. บางเสาธง	บางเสาธง	9,544	900	8,589.60	4,067	34,933,903
	ศรีษะจรเข้ใหญ่	1,214	875*	1,062.25	4700*	4,992,575
	ศรีษะจรเข้่น้อย	2,569	800*	2,055.20	3200*	6,576,640
รวม		13,327	878	11,707.05	3,972	46,503,118
รวมทั้งจังหวัด		46,521	889	41,364.24	3,559	147,228,407

หมายเหตุ

* ข้อมูลจากกชช. 2ค ปี 2544

ตารางที่ 4-17 เนื้อที่และผลผลิตข้าวนาปีรายตำบล จังหวัดประจวบคีรีขันธ์ ปี 2546

อำเภอ	ตำบล	เนื้อที่	ผลผลิตเฉลี่ย	ผลผลิตรวม	ราคาขาย	มูลค่ารวม
		ไร่	กก./ไร่	ตัน	บาท/ตัน	บาท
กุยบุรี	กุยบุรี	4,816	583	2,807.73	4,167	11,699,811
	กุยเหนือ	1,267	563	713.32	5,000	3,566,600
	เขาแดง	711	495	351.95	5,360	1,886,452
	ดอนยายหนู	203	495*	100.49	5360*	538,626
	สามกระทาย	8,537	538	4,592.91	4,243	19,487,717
	หาดขาม	663	450	298.35	7500*	2,237,625
รวม		16,197	547	8,864.75	4,446	39,416,831
ทับสะแก	เขาล้าน	942	581*	547.30	4500*	2,462,850
	ทับสะแก	271	400	108.40	4500*	487,800
	นาหูกวาง	940	466	438.04	5,750	2,518,730
	แสงอรุณ	107	452	48.36	5000*	241,800
	ห้วยยาง	721	452	325.89	5000*	1,629,450
	อ่างทอง	1,621	490	794.29	4000*	3,177,160
รวม		4,602	492	2,262.28	4,649	10,517,790
เมือง	เกาะหลัก	345	400	138.00	6,500	897,000
	คลองวาฬ	205	400*	82.00	6500*	533,000
	บ่อนอก	1,386	850	1,178.10	3,800	4,476,780
รวม		1,936	722	1,398.10	4,225	5,906,780
บางสะพาน	แม่รำพึง	26	357*	9.28	5200*	48,256
	กำเนิดนพคุณ	1,000	325	325.00	5590*	1,816,750
	ชัยเกษม	103	388*	39.96	3500*	139,860
	ทองมงคล	17	350*	5.95	7000*	41,650
	ธงชัย	1,626	450	731.70	5440*	3,980,448
	พงศ์ประศาสน์	802	400	320.80	7,500	2,406,000
	ร้อนทอง	272	425*	115.60	3500*	404,600
รวม		3,846	403	1,548.29	5,708	8,837,564
บางสะพานน้อย	ไชยราช	1	467	0.47	6,320	2,970
	ทรายทอง	1,117	467	521.64	6320*	3,296,765
	บางสะพาน	210	377*	79.17	5000*	395,850
	ปากแพรก	742	436*	323.51	5500*	1,779,305
รวม		2,070	447	924.79	5,920	5,474,890

อำเภอ	ตำบล	เนื้อที่	ผลผลิตเฉลี่ย	ผลผลิตรวม	ราคาขาย	มูลค่ารวม
		ไร่	กก./ไร่	ตัน	บาท/ตัน	บาท
ปราณบุรี	เขาน้อย	538	489	263.08	5,267	1,385,642
	ปราณบุรี	1,989	489	972.62	5,267	5,122,790
	หนองตาแต้ม	936	489	457.70	5,267	2,410,706
รวม		3,463	489	1,693.40	5,267	8,919,138
กิ่งอ. สามร้อยยอด	ไร่เก่า	2,223	500	1,111.50	4,533	5,038,430
	ไร่ใหม่	2,022	650	1,314.30	4,533	5,957,722
	ศาลาลัย	621	570	353.97	4,533	1,604,546
	ศิลาลอย	7,580	678	5,139.24	4,200	21,584,808
	สามร้อยยอด	247	678	167.47	4,200	703,374
รวม		12,693	637	8,086.48	4,314	34,888,880
รวมทั้งจังหวัด		44,807	553	24,778.09	4,599	113,961,873

หมายเหตุ

* ข้อมูลจากกชช. 2ค ปี 2544

ตารางที่ 4-18 เนื้อที่ปลูกและผลผลิตข้าวนาปีรายตำบล จังหวัดสมุทรสาคร ปี 2546

อำเภอ	ตำบล	เนื้อที่	ผลผลิตเฉลี่ย	ผลผลิตรวม	ราคาขาย	มูลค่ารวม
		ไร่	กก./ไร่	ตัน	บาท/ตัน	บาท
กระทุ่มแบน	คลองมะเดื่อ	986	750*	739.50	5000*	3,697,500
	แคราย	198	800*	158.40	3500*	554,400
	ดอนไถ่ดี	2,637	814	2,146.52	4,200	9,015,384
	ท่าเสา	4,126	800	3,300.80	4,250	14,028,400
	บางยาง	2,707	712	1,927.38	3,900	7,516,782
	สวนหลวง	1,058	800*	846.40	3500*	2,962,400
	หนองนกไข่	2,243	712	1,597.02	3,900	6,228,378
	อ้อมน้อย	40	712	28.48	3,900	111,072
รวม		13,995	768	10,744.50	4,106	44,114,316
บ้านแพ้ว	เกษตรพัฒนา	17	800	13.60	4,150	56,440
	คลองตัน	1,528	800	1,222.40	4,150	5,072,960
	บ้านแพ้ว	2,272	500	1,136.00	5,000	5,680,000
	ยกกระบัตร์	519	500	259.50	4,950	1,284,525
	โรงเข้	336	500	168.00	5,000	840,000
	สวนส้ม	3,040	671	2,039.84	3,586	7,314,866
	หนองบัว	1,161	500	580.50	5,000	2,902,500
	หนองสองห้อง	119	500	59.50	4,950	294,525
	หลักสอง	147	671	98.64	3,586	353,723
	อัมแพง	6,770	700	4,739.00	3,486	16,520,154
รวม		15,909	648	10,316.98	3,908	40,319,693
เมือง	ชัยมงคล	385	750	288.75	4,200	1,212,750
	ท่าทราย	1,778	750	1,333.50	4,200	5,600,700
	นาดี	331	800	264.80	4,100	1,085,680
	บางกระเจ้า	983	750	737.25	4,200	3,096,450
	บางน้ำจืด	282	800	192.89	4,100	790,849
	บ้านเกาะ	5,644	750	4,233.00	4,200	17,778,600
รวม		9,403	750	7,050.19	4,194	29,565,029
รวมทั้งจังหวัด		39,307	715	28,111.67	4,055	113,999,038

หมายเหตุ

* ข้อมูลจากกชช. 2ค ปี 2544

ตารางที่ 4-19 เนื้อที่และผลผลิตข้าวนาปีรายตำบล จังหวัดสมุทรสงคราม ปี 2546

อำเภอ	ตำบล	เนื้อที่	ผลผลิตเฉลี่ย	ผลผลิตรวม	ราคาขาย	มูลค่ารวม
		ไร่	กก./ไร่	ตัน	บาท/ตัน	บาท
อัมพวา	แพรกหนามแดง	1,730	892	1,543.16	4,983	7,689,566
	ยี่สาร	164	892	146.29	4,983	728,963
	วัดประดู่	1,241	850	1,054.85	4,800	5,063,280
รวม		3,135	875	2,744.30	4,913	13,481,809
รวมทั้งจังหวัด		3,135	875	2,744.30	4,913	13,481,809

ตารางที่ 5 เนื้อที่และผลผลิตข้าวนาปีรายจังหวัด ภาคตะวันออก ปี 2546

จังหวัด	เนื้อที่	ผลผลิตเฉลี่ย	ผลผลิตรวม	ราคาขาย	มูลค่ารวม
	ไร่	กก./ไร่	ตัน	บาท/ตัน	บาท
สระแก้ว	785,735	332	260,631.07	5,041	1,313,951,054
ฉะเชิงเทรา	773,689	605	468,229.10	4,175	1,954,661,973
ปราจีนบุรี	677,049	375	254,032.24	4,245	1,078,454,176
ชลบุรี	163,475	456	74,543.95	5,149	383,840,978
จันทบุรี	62,244	454	28,267.57	5,182	146,475,931
ตราด	45,056	496	22,356.12	4,915	109,875,015
ระยอง	28,162	504	14,185.00	5,297	75,137,110
รวมทั้งหมด	2,535,410	443	1,122,245.05	4,511	5,062,396,237

ตารางที่ 5-1 เนื้อที่และผลผลิตข้าวนาปีรายตำบล จังหวัดสระแก้ว ปี 2546

อำเภอ	ตำบล	เนื้อที่	ผลผลิตเฉลี่ย	ผลผลิตรวม	ราคาขาย	มูลค่ารวม
		ไร่	กก./ไร่	ตัน	บาท/ตัน	บาท
เขาฉกรรจ์	เขาฉกรรจ์	14,556	345	5,021.82	4,650	23,351,463
	เขาสามลึบ	7,815	407	3,180.71	5,400	17,175,834
	พระเพลิง	7,425	602	4,469.85	4,538	20,284,179
	หนองหว่า	16,556	480	7,946.88	5,267	41,856,217
รวม		46,352	445	20,619.26	4,979	102,667,693
คลองหาด	ไทรทอง	4,175	320	1,336.00	4,700	6,279,200
	เบญจขร	32	320	10.24	4,700	48,128
รวม		4,207	320	1,346.24	4,700	6,327,328
กิ่งอ.โคกสูง	โคกสูง	22,427	299	6,705.67	4,789	32,113,454
	โนนหมากมูน	9,078	200	1,815.60	4,700	8,533,320
	หนองม่วง	22,241	270	6,005.07	5,527	33,190,022
	หนองแวง	27,779	256	7,111.42	4,673	33,231,666
รวม		81,525	265	21,637.76	4,948	107,068,462
ตาพระยา	โคกลาน	8,636	375	3,238.50	4,700	15,220,950
	ตาพระยา	25,863	219	5,664.00	5,050	28,603,200
	ทัพไทย	36,038	209	7,531.94	5,185	39,053,109
	ทัพราช	61,846	261	16,141.81	5,456	88,069,715
	ทัพเสด็จ	29,543	233	6,883.52	5,329	36,682,278
รวม		161,926	244	39,459.77	5,262	207,629,252
เมือง	โคกปี่ซ้อง	11,702	257	3,007.41	4,517	13,584,471
	ท่าเกษม	26,405	528	13,941.84	5,300	73,891,752
	ท่าแยก	16,826	347	5,838.62	4,964	28,982,910
	บ้านแก้ง	2,452	257	630.16	4,517	2,846,433
	ศาลาลำดวน	13,160	243	3,197.88	4,775	15,269,877
	สระแก้ว	15,339	360	5,522.04	5,133	28,344,631
	สระขวัญ	21,968	416	9,138.69	4,811	43,966,238
	หนองบอน	9,497	362	3,437.91	4,820	16,570,726
รวม		117,350	381	44,714.55	4,997	223,457,038
วังน้ำเย็น	คลองหินปูน	9,403	465	4,372.40	4,950	21,643,380
	ตาหลังใน	4,657	426	1,983.88	5,280	10,474,886
	ทุ่งมหาเจริญ	2,516	480	1,207.68	5,000	6,038,400

อำเภอ	ตำบล	เนื้อที่	ผลผลิตเฉลี่ย	ผลผลิตรวม	ราคาขาย	มูลค่ารวม
		ไร่	กก./ไร่	ตัน	บาท/ตัน	บาท
	วังน้ำเย็น	4,048	426	1,724.45	5,280	9,105,096
รวม		20,624	450	9,288.41	5,088	47,261,762
กิ่งอ.วังสมบูรณ์	วังใหม่	1,540	426	656.04	5,280	3,463,891
รวม		1,540	426	656.04	5,280	3,463,891
วัฒนานคร	ช่อกุ่ม	9,607	457	4,390.40	5,231	22,966,182
	แซร์ออด	6,442	245	1,578.29	5,000	7,891,450
	ท่าเกวียน	7,735	433	3,349.26	5,050	16,913,763
	โนนหมากเค็ง	20,078	278	5,581.68	5,000	27,908,400
	ผักชะ	30,265	331	10,017.72	5,433	54,426,273
	วัฒนานคร	31,467	431	13,562.28	4,822	65,397,314
	หนองตะเคียนบอน	21,436	330	7,073.88	5,036	35,624,060
	หนองน้ำใส	12,562	395	4,961.99	5,100	25,306,149
	หนองแวง	17,160	279	4,787.64	5,129	24,555,806
	หนองหมากฝ้าย	11,637	402	4,678.07	5,485	25,659,214
ห้วยโจด	4,647	431	2,002.86	4,822	9,657,791	
รวม		173,036	358	61,984.07	5,103	316,306,402
อรัญประเทศ	คลองทับจันทร์	14,852	336	4,990.27	5,000	24,951,350
	คลองน้ำใส	22,276	412	9,177.71	4,814	44,181,496
	ทับพริก	215	470	101.05	4,533	458,060
	ท่าข้าม	15,952	385	6,141.52	4,150	25,487,308
	บ้านด่าน	16,628	340	5,653.52	5,050	28,550,276
	บ้านใหม่หนองไทร	8,770	298	2,613.46	5,208	13,610,900
	ป่าไร่	8,714	328	2,858.19	5,377	15,368,488
	ผ่านศึก	2,530	470	1,189.10	4,533	5,390,190
	พากห้วย	20,878	390	8,142.42	4,825	39,287,177
	เมืองไผ่	18,579	245	4,551.86	4,550	20,710,963
	หนองสังข์	20,243	328	6,639.70	5,377	35,701,667
	หันทราย	28,844	298	8,595.51	5,208	44,765,416
	อรัญประเทศ	694	390	270.66	4,825	1,305,935
รวม		179,175	340	60,924.97	4,920	299,769,226
รวมทั้งจังหวัด		785,735	332	260,631.07	5,041	1,313,951,054

ตารางที่ 5-2 เนื้อที่และผลผลิตข้าวนาปีรายตำบล จังหวัดฉะเชิงเทรา ปี 2546

อำเภอ	ตำบล	เนื้อที่	ผลผลิตเฉลี่ย	ผลผลิตรวม	ราคาขาย	มูลค่ารวม
		ไร่	กก./ไร่	ตัน	บาท/ตัน	บาท
กิ่งอ.คลองเขื่อน	ก้อนแก้ว	11,896	745	8,862.52	3,750	33,234,450
	คลองเขื่อน	8,878	600	5,326.80	4,000	21,307,200
	บางตลาด	2,040	621	1,266.84	4,140	5,244,718
	บางโรง	12,761	750	9,570.75	4,540	43,451,205
	บางเล่า	998	617	615.77	4,300	2,647,811
รวม		36,573	701	25,642.68	4,129	105,885,384
ท่าตะเกียบ	คลองตะเกรา	5,612	346	1,941.75	4,400	8,543,700
	ท่าตะเกียบ	25,224	346	8,727.50	4,400	38,401,000
รวม		30,836	346	10,669.25	4,400	46,944,700
บางคล้า	ท่าทองกลาง	6,162	433	2,668.15	4,853	12,948,532
	บางกระเจ็ด	14,303	550	7,866.65	3,670	28,870,606
	ปากน้ำ	2,540	375	952.50	5,000	4,762,500
	เสม็ดใต้	2,263	463	1,047.77	4,880	5,113,118
	เสม็ดเหนือ	1,985	419	831.72	4,000	3,326,880
	หัวไทร	9,126	521	4,754.65	4,540	21,586,111
รวม		36,379	498	18,121.44	4,227	76,607,747
บางน้ำเปรี้ยว	ดอนเกาะกา	28,505	641	18,271.71	3,810	69,615,215
	ดอนฉิมพลี	31,754	656	20,830.62	3,870	80,614,499
	บางขนาก	15,168	730	11,072.64	3,590	39,750,778
	บางน้ำเปรี้ยว	24,150	599	14,465.85	3,520	50,919,792
	บึงน้ำรักษ์	22,165	703	15,582.00	3,690	57,497,580
	โพรงอากาศ	26,753	771	20,626.56	3,720	76,730,803
	โยธะกา	26,746	595	15,913.87	4,280	68,111,364
	ศาลาแดง	23,337	729	17,012.67	3,740	63,627,386
	สิงโตทอง	17,331	556	9,636.04	3,790	36,520,592
	หมอนทอง	23,602	600	14,161.20	3,900	55,228,680
รวม		239,511	658	157,573.16	3,799	598,616,689
บางปะกง	ท่าข้าม	71	406	28.83	3,800	109,554
	ท่าสะพาน	590	633	373.47	3,600	1,344,492
	บางผึ้ง	1,804	406	732.42	3,800	2,783,196

อำเภอ	ตำบล	เนื้อที่	ผลผลิตเฉลี่ย	ผลผลิตรวม	ราคาขาย	มูลค่ารวม
		ไร่	กก./ไร่	ตัน	บาท/ตัน	บาท
	บางวัว	3,761	688	2,587.57	4,000	10,350,280
	บางสมัคร	2,160	913	1,972.08	3,725	7,345,998
	พิมพา	3,210	913	2,930.73	3,725	10,916,969
	หนองจอก	6,667	883	5,886.96	4,000	23,547,840
รวม		18,263	795	14,512.06	3,886	56,398,329
บ้านโพธิ์	เกาะไร่	7,217	950	6,856.15	3,950	27,081,793
	คลองขุด	3,084	600	1,850.40	4,500	8,326,800
	คลองบ้านโพธิ์	1,358	650	882.70	4,500	3,972,150
	คลองประเวศ	2,342	975	2,283.45	3,900	8,905,455
	ดอนทราย	1,320	567	748.44	4,400	3,293,136
	ท่าพลับ	94	700	65.80	4,500	296,100
	เทพราช	11,885	950	11,290.75	3,950	44,598,463
	บางซ้อ	600	650	390.00	4,500	1,755,000
	บ้านโพธิ์	1,328	600	796.80	4,500	3,585,600
	ลาดขวาง	2,041	900	1,836.90	3,900	7,163,910
	สีบเอียดศอก	1,217	475	578.08	5,000	2,890,400
	แสนภูดาษ	98	650	63.70	4,030	256,711
	หนองตีนนก	1,999	650	1,299.35	4,500	5,847,075
	หนองบัว	1,822	650	1,184.30	4,500	5,329,350
	แหลมประดู่	9,130	500	4,565.00	4,500	20,542,500
รวม		45,535	762	34,691.82	4,146	143,844,443
แปลงยาว	แปลงยาว	9,157	367	3,360.62	5,333	17,922,186
	วังเย็น	7,059	477	3,367.14	5,382	18,121,947
	หนองไม้แก่น	56	477	26.71	5,382	143,753
	หัวสำโรง	10,365	600	6,219.00	5,500	34,204,500
รวม		26,637	487	12,973.47	5,426	70,392,386
พนมสารคาม	เกาะขนุน	11,603	475	5,511.43	5,812	32,032,431
	เขาหินซ้อน	7,531	352	2,650.91	5,520	14,633,023
	ท่าถ่าน	7,300	358	2,613.40	4,867	12,719,418
	บ้านซ่อง	16,852	358	6,033.02	4,867	29,362,708
	พนมสารคาม	6,483	567	3,675.86	5,173	19,015,224
	เมืองเก่า	10,537	567	5,974.48	5,173	30,905,985

อำเภอ	ตำบล	เนื้อที่	ผลผลิตเฉลี่ย	ผลผลิตรวม	ราคาขาย	มูลค่ารวม
		ไร่	กก./ไร่	ตัน	บาท/ตัน	บาท
	หนองยาว	24,942	450	11,223.90	4,100	46,017,990
	หนองแห่น	14,063	550	7,734.65	4,975	38,479,884
รวม		99,311	457	45,417.65	4,914	223,166,663
เมือง	เขตเทศบาล	160	900	144.00	3,900	561,600
	คลองนครเนื่องเขต	15,144	730	11,055.12	4,670	51,627,410
	คลองเปรง	18,725	814	15,242.15	3,380	51,518,467
	คลองหลวงแพ่ง	16,820	765	12,867.30	3,350	43,105,455
	คลองอุดมชลจร	13,303	783	10,416.25	4,300	44,789,875
	ท่าไทร	9,292	900	8,362.80	3,900	32,614,920
	บางกะไห	2,651	772	2,046.57	3,510	7,183,461
	บางแก้ว	7,842	531	4,164.10	4,160	17,322,656
	บางขวัญ	7,594	802	6,090.39	4,900	29,842,911
	บางเตย	12,790	900	11,511.00	3,700	42,590,700
	บางพระ	113	600	67.80	3,530	239,334
	วังตะเคียน	5,170	791	4,089.47	4,590	18,770,667
	โสธร	1,570	600	942.00	3,530	3,325,260
	หนามแดง	4,979	879	4,376.54	390	1,706,851
	รวม		116,153	787	91,375.49	3,778
ราชสาส์น	ดงน้อย	32,168	500	16,084.00	4,500	72,378,000
	บางคา	15,964	633	10,105.21	4,300	43,452,403
	เมืองใหม่	19,810	500	9,905.00	5,600	55,468,000
รวม		67,942	531	36,094.21	4,746	171,298,403
สนามชัยเขต	คู้ยายหมี	3,811	378	1,440.56	5,486	7,902,912
	ท่ากระดาน	18,875	368	6,946.00	4,933	34,264,618
	ทุ่งพระยา	22,341	288	6,434.21	5,180	33,329,208
	ลาดกระทิง	11,522	550	6,337.10	6,440	40,810,924
รวม		56,549	374	21,157.87	5,497	116,307,662
รวมทั้งจังหวัด		773,689	605	468,229.10	4,175	1,954,661,973

ตารางที่ 5-3 เนื้อที่และผลผลิตข้าวนาปีรายตำบล จังหวัดปราจีนบุรี ปี 2546

อำเภอ	ตำบล	เนื้อที่	ผลผลิตเฉลี่ย	ผลผลิตรวม	ราคาขาย	มูลค่ารวม
		ไร่	กก./ไร่	ตัน	บาท/ตัน	บาท
กบินทร์บุรี	กบินทร์	7,628	349	2,662.17	5,500	14,641,935
	เขาไม้แก้ว	6,615	338	2,238.08	4,567	10,220,565
	นนทรี	14,778	208	3,073.82	5,360	16,475,675
	นาแวม	7,922	208	1,647.78	5,360	8,832,101
	บ่อทอง	10,788	381	4,110.23	4,540	18,660,444
	บ้านนา	13,860	310	4,296.60	4,050	17,401,230
	เมืองเก่า	19,254	377	7,258.76	4,708	34,174,242
	ย่านรี	21,861	339	7,410.88	4,311	31,948,304
	ลาดตะเคียน	7,962	340	2,707.08	4,475	12,114,183
	วังดาล	11,242	260	2,922.92	5,000	14,614,600
	วังตะเคียน	17,201	416	7,155.62	4,760	34,060,751
	วังท่าช้าง	13,183	280	3,691.24	5,200	19,194,448
	หนองกี่	21,629	416	8,997.66	4,760	42,828,862
	หาดนางแก้ว	3,992	400	1,596.80	4,100	6,546,880
รวม		177,915	336	59,769.64	4,713	281,714,220
นาดี	แก่งดินสอ	3,236	343	1,109.95	4,300	4,772,785
	ทุ่งโพธิ์	5,243	348	1,824.56	4,880	8,903,853
	นาดี	19,608	359	7,039.27	4,536	31,930,129
	นุพราหมณ์	3,231	359	1,159.93	4,536	5,261,442
	สะพานหิน	2,506	475	1,190.35	4,738	5,639,878
	ลำพันตา	15,436	475	7,332.10	4,738	34,739,490
รวม		49,260	399	19,656.16	4,642	91,247,577
บ้านสร้าง	กระทุ่มแพ้ว	17,192	350*	6,017.20	3,540*	21,300,888
	บางกระบือ	12,614	452*	5,701.53	3,500*	19,955,355
	บางขาม	11,736	442*	5,187.31	3,620*	18,778,062
	บางเตย	18,969	419*	7,948.01	4,330*	34,414,883
	บางแตน	19,239	408*	7,849.51	4,300*	33,752,893
	บางปลาร้า	13,758	450*	6,191.10	4,050*	25,073,955
	บางพลวง	24,889	631*	15,704.96	3,500*	54,967,360
	บางยาง	14,746	594*	8,759.12	4,510*	39,503,631

อำเภอ	ตำบล	เนื้อที่	ผลผลิตเฉลี่ย	ผลผลิตรวม	ราคาขาย	มูลค่ารวม
		ไร่	กก./ไร่	ตัน	บาท/ตัน	บาท
	บ้านสร้าง	20,946	330	6,912.18	4,000	27,648,720
รวม		154,089	456	70,270.92	3,919	275,395,747
ประจันตคาม	เกาะลอย	5,731	337*	1,931.35	5,650*	10,912,128
	คำโตนด	24,288	220	5,343.36	4,560	24,365,722
	ดงบัง	8,016	270	2,164.32	4,525	9,793,548
	บ้านหอย	5,182	270	1,399.14	4,525	6,331,109
	นุ่ฝ้าย	10,898	235	2,561.03	4,200	10,756,326
	ประจันตคาม	16,835	313	5,269.36	4,200	22,131,312
	โพธิ์งาม	10,231	254*	2,598.67	4,730*	12,291,709
	หนองแก้ว	8,049	250	2,012.25	4,400	8,853,900
	หนองแสง	3,401	250	850.25	4,300	3,656,075
รวม		92,631	260	24,129.73	4,521	109,091,829
เมือง	เขตเทศบาล	806	550*	443.30	3,780*	1,675,674
	โคกไม้ลาย	1,571	363*	570.27	4,580*	2,611,837
	ดงขี้เหล็ก	3,007	402*	1,208.81	4,270*	5,161,619
	ดงพระราม	2,212	550*	1,216.60	3,780*	4,598,748
	ท่างาม	13,148	433	5,693.08	4,500	25,618,860
	เนินหอม	6,563	314*	2,060.78	4,170*	8,593,453
	โนนห้อม	10,879	273*	2,969.97	3,780*	11,226,487
	บางเดชะ	20,600	519*	10,691.40	3,580*	38,275,212
	บางบริบูรณ์	577	317*	182.91	4,950*	905,405
	บ้านพระ	1,916	381*	730.00	4,160*	3,036,800
	ไม้เค็ด	6,571	449*	2,950.38	3,630*	10,709,879
	รอบเมือง	4,565	500	2,282.50	4,200	9,586,500
	วัดโบสถ์	10,936	348*	3,805.73	3,930*	14,956,519
รวม		83,351	418	34,805.73	3,935	136,956,993
ศรีมหาโพธิ์	กรอกสมบุญ	1,196	330	394.68	4,300	1,697,124
	ดงกระตงยาม	13,836	348*	4,814.93	3,930*	18,922,675
	ท่าตูม	2,116	321*	679.24	3,790*	2,574,320
	บางกุ่ม	7,188	390*	2,803.32	4,040*	11,325,413
	บ้านทาม	6,743	313*	2,110.56	3,930*	8,294,501
	ศรีมหาโพธิ์	4,171	368*	1,534.93	3,990*	6,124,371
	สัมพันธ์	6,939	313*	2,171.91	3,560*	7,732,000

อำเภอ	ตำบล	เนื้อที่	ผลผลิตเฉลี่ย	ผลผลิตรวม	ราคาขาย	มูลค่ารวม
		ไร่	กก./ไร่	ตัน	บาท/ตัน	บาท
	หนองโพรง	8,484	438	3,715.99	5,250	19,508,948
	หัวหว้า	15,757	300	4,727.10	4,000	18,908,400
	หาดยาง	7,985	417*	3,329.75	3,750*	12,486,563
รวม		74,415	353	26,282.41	4,093	107,574,315
ศรีมโหสถ	คู์ลำพัน	9,795	400*	3,918.00	3,800*	14,888,400
	โคกไทย	10,090	375	3,783.75	4,800	18,162,000
	โคกปีบ	13,000	429*	5,577.00	3,860*	21,527,220
	ไผะเลียด	12,503	467*	5,838.90	3,750*	21,895,875
รวม		45,388	421	19,117.65	4,000	76,473,495
รวมทั้งจังหวัด		677,049	375	254,032.24	4,245	1,078,454,176

หมายเหตุ

* ข้อมูลจาก กชช.2ค ปี 2544

ตารางที่ 5-4 เนื้อที่และผลผลิตข้าวนาปีรายตำบล จังหวัดชลบุรี ปี 2546

อำเภอ	ตำบล	เนื้อที่	ผลผลิตเฉลี่ย	ผลผลิตรวม	ราคาขาย	มูลค่ารวม
		ไร่	กก./ไร่	ตัน	บาท/ตัน	บาท
กิ่งอ.เกาะจันทร์	เกาะจันทร์	945	560	529.20	5,600	2,963,520
	ท่าบุญมี	4,857	471	2,287.65	5,419	12,396,775
รวม		5,802	485	2,816.85	5,453	15,360,295
บ่อทอง	บ่อทอง	425	471	200.18	5,419	1,084,775
รวม		425	471	200.18	5,419	1,084,775
บางละมุง	ตะเคียนเตี้ย	526	525	276.15	6,000	1,656,900
	บางละมุง	3,593	650	2,335.45	6,100	14,246,245
	ห้วยใหญ่	3,839	530	2,034.67	6,146	12,505,395
รวม		7,958	584	4,646.27	6,114	28,408,540
บ้านบึง	บ้านบึง	335	443	148.36	4,750	704,710
	มาบไฟ	4,124	443	1,826.34	4,750	8,675,115
	หนองซาก	238	450	107.10	6,000	642,600
	หนองขี้ซาก	1,226	383	469.56	4,800	2,253,888
	หนองบอนแดง	2,373	527	1,250.57	4,955	6,196,574
	หนองอิรุณ	816	400	326.40	6,500	2,121,600
รวม		9,112	453	4,128.33	4,989	20,594,487
พนัสนิคม	กุฎโง้ง	2,533	660	1,671.78	5,025	8,400,695
	โคกเพลาะ	4,593	379	1,740.75	4,733	8,238,970
	ท่าข้าม	2,866	379	1,086.21	4,733	5,141,032
	ทุ่งขวาง	5,126	527	2,701.40	4,955	13,385,437
	นามะตูม	2,121	620	1,315.02	4,967	6,531,704
	นาเร็ก	6,510	488	3,176.88	5,095	16,186,204
	นาวังหิน	5,218	392	2,045.46	4,850	9,920,481
	บ้านช้าง	3,859	380	1,466.42	4,580	6,716,204
	บ้านเข็ด	4,256	700	2,979.20	5,500	16,385,600
	ไร่หลักทอง	9,002	424	3,816.85	4,669	17,820,873
	วัดโบสถ์	6,345	379	2,404.76	4,733	11,381,729
	วัดหลวง	3,846	424	1,630.70	4,669	7,613,738
	สระสี่เหลี่ยม	9,258	367	3,397.69	5,067	17,216,095
	หนองขยาด	3,593	625	2,245.63	5,129	11,517,836

อำเภอ	ตำบล	เนื้อที่	ผลผลิตเฉลี่ย	ผลผลิตรวม	ราคาขาย	มูลค่ารวม
		ไร่	กก./ไร่	ตัน	บาท/ตัน	บาท
	หนองปรือ	5,044	367	1,851.15	5,067	9,379,777
	หนองเหียง	6,387	313	1,999.13	5,155	10,305,515
	หน้าพระธาตุ	4,612	414	1,909.37	4,938	9,428,469
	หมอนนาง	3,697	583	2,155.35	4,944	10,656,050
	หัวถนน	5,001	367	1,835.37	5,067	9,299,820
รวม		93,867	441	41,429.10	4,961	205,526,229
พานทอง	เกาะลอย	795	375	298.13	4,500	1,341,585
	บางนาง	1,596	375	598.50	5,000	2,992,500
	บางหัก	92	375	34.50	5,000	172,500
	บ้านเก่า	133	375	49.88	5,000	249,400
	พานทอง	4,852	521	2,527.89	5,600	14,156,184
	มาบโป่ง	12,092	521	6,299.93	5,600	35,279,608
	หนองกะขะ	2,836	200	567.20	5,000	2,836,000
	หนองตำลึง	6,764	440	2,976.16	4,940	14,702,230
	หนองหงษ์	5,183	560	2,902.48	5,083	14,753,306
	หน้าประตู	2,509	375	940.88	4,500	4,233,960
รวม		36,852	467	17,195.54	5,276	90,717,273
เมือง	ดอนหัวฬ่อ	2,499	375	937.13	5,000	4,685,650
	นาป่า	1,859	300	557.70	5,000	2,788,500
	สำนักบก	1,943	467	907.38	5,000	4,536,900
	แสนสุข	3	383	1.15	4,800	5,520
	หนองไม้แดง	10	375	3.75	5,000	18,750
	หนองรี	137	383	52.47	4,800	251,856
	ห้วยกะปิ	402	383	153.97	4,800	739,056
	เหมือง	4	383	1.53	4,800	7,344
รวม		6,857	381	2,615.07	4,984	13,033,576
ศรีราชา	ทุ่งสุขลา	907	650	589.55	6,100	3,596,255
	บึง	834	600	500.40	6,100	3,052,440
	หนองขาม	190	600	114.00	6,100	695,400
รวม		1,931	623	1,203.95	6,100	7,344,095
สัตหีบ	นาจอมเทียน	671	460	308.66	5,740	1,771,708
รวม		671	460	308.66	5,740	1,771,708
รวมทั้งจังหวัด		163,475	456	74,543.95	5,149	383,840,978

ตารางที่ 5-5 เนื้อที่และผลผลิตข้าวนาปีรายตำบล จังหวัดจันทบุรี ปี 2546

อำเภอ	ตำบล	เนื้อที่	ผลผลิตเฉลี่ย	ผลผลิตรวม	ราคาขาย	มูลค่ารวม
		ไร่	กก./ไร่	ตัน	บาท/ตัน	บาท
ขลุง	เกวียนหัก	1,321	513	677.67	5,000	3,388,350
	ขลุง	94	513	48.22	5,000	241,100
	ซึ้ง	156	462	72.07	5,227	376,710
	ตรอกนอง	244	462	112.73	5,227	589,240
	ตะปอน	1,686	563	949.22	4,355	4,133,853
	บ่อ	4,962	462	2,292.44	5,227	11,982,584
	วันยาว	115	440	50.60	5,000	253,000
รวม		8,578	490	4,202.95	4,988	20,964,837
กิ่งอ.เขาคิชฌกูฏ	ตะเคียนทอง	752	688	517.38	7,538	3,900,010
รวม		752	688	517.38	7,538	3,900,010
ท่าใหม่	เขาบายศรี	115	550	63.25	5,833	368,937
	เขาหัว	150	523	78.45	6,000	470,700
	โขม่ง	658	453	298.07	5,333	1,589,607
	คลองขุด	100	453	45.30	5,333	241,585
	ตะกาดเจ้า	2,175	385	837.38	5,000	4,186,900
	ท่าใหม่	1,228	495	607.86	5,500	3,343,230
	ทุ่งเบญจา	604	495	298.98	5,000	1,494,900
	บ่อพุ	391	385	150.54	5,000	752,700
	พลอยแหวน	149	523	77.93	6,000	467,580
	รำพัน	2,848	453	1,290.14	5,333	6,880,317
	สองพี่น้อง	1,427	495	706.37	5,000	3,531,850
รวม		9,845	452	4,454.27	5,237	23,328,306
นายายอาม	กระแจะ	1,438	764	1,098.63	5,429	5,964,462
	ช้างข้าม	525	426	223.65	5,000	1,118,250
	นายายอาม	1,279	426	544.85	5,000	2,724,250
	วังโตนด	3,782	495	1,872.09	5,000	9,360,450
	สนามไชย	2,884	482	1,390.09	5,536	7,695,538
รวม		9,908	518	5,129.31	5,237	26,862,950
โป่งน้ำร้อน	ทับไทร	77	319	24.56	5,000	122,800
รวม		77	319	24.56	5,000	122,800
มะขาม	ฉมัน	701	345	241.85	4,825	1,166,926

อำเภอ	ตำบล	เนื้อที่	ผลผลิตเฉลี่ย	ผลผลิตรวม	ราคาขาย	มูลค่ารวม
		ไร่	กก./ไร่	ตัน	บาท/ตัน	บาท
	ท่าหลวง	677	345	233.57	4,825	1,126,975
	ป่ากล้วย	6,032	380	2,292.16	3,708	8,499,329
	มะขาม	1,648	376	619.65	3,708	2,297,662
	วังน้ำเย็น	2,373	345	818.69	4,825	3,950,179
	อ่างศิระ	79	330	26.07	3,708	96,668
รวม		11,510	368	4,231.99	4,050	17,137,739
เมือง	เกาะขวาง	3,435	523	1,796.51	6,000	10,779,060
	คมนาบัง	946	334	316.20	5,267	1,665,320
	คลองนารายณ์	2,692	385	1,036.42	5,833	6,045,783
	จันทนิมิต	675	523	353.03	6,000	2,118,180
	ท่าช้าง	362	523	189.33	6,000	1,135,980
	บางกะจะ	393	523	205.54	6,000	1,233,240
	พลับพลา	732	385	281.82	5,833	1,643,950
	แสลง	1,712	550	941.60	5,833	5,492,353
	หนองบัว	1,328	419	556.58	5,708	3,177,144
รวม		12,275	462	5,677.03	5,864	33,291,010
สอยดาว	ทวายขาว	1,822	396	721.51	4,873	3,515,918
	ทุ่งขนาน	203	467	94.80	5,517	523,012
รวม		2,025	403	816.31	4,948	4,038,930
แหลมสิงห์	เกาะเบริด	2,149	325*	698.43	4,200*	2,933,406
	คลองน้ำเค็ม	243	450*	109.35	7,500*	820,125
	บางกะไชย	112	450*	50.40	7,500*	378,000
	บางสระเก้า	83	450*	37.35	7,500*	280,125
	พลี	1,441	563	811.28	4,355	3,533,124
	หนองขี้ม	2,203	471*	1,037.61	5,170*	5,364,444
	แหลมสิงห์	1,043	450*	469.35	7,500*	3,520,125
รวม		7,274	442	3,213.77	5,237	16,829,349
รวมทั้งจังหวัด		62,244	454	28,267.57	5,182	146,475,931

หมายเหตุ

* ข้อมูลจาก กชช.2ค ปี 2544

200000

240000

280000

รูปที่ 5-6 แผนที่พื้นที่ปลูกและการกระจายพันธุ์ข้าวนาปี จังหวัดตราด ปี 2546

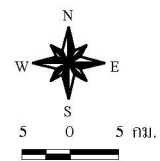

1400000
1360000
1320000
1280000

1400000
1360000
1320000
1280000

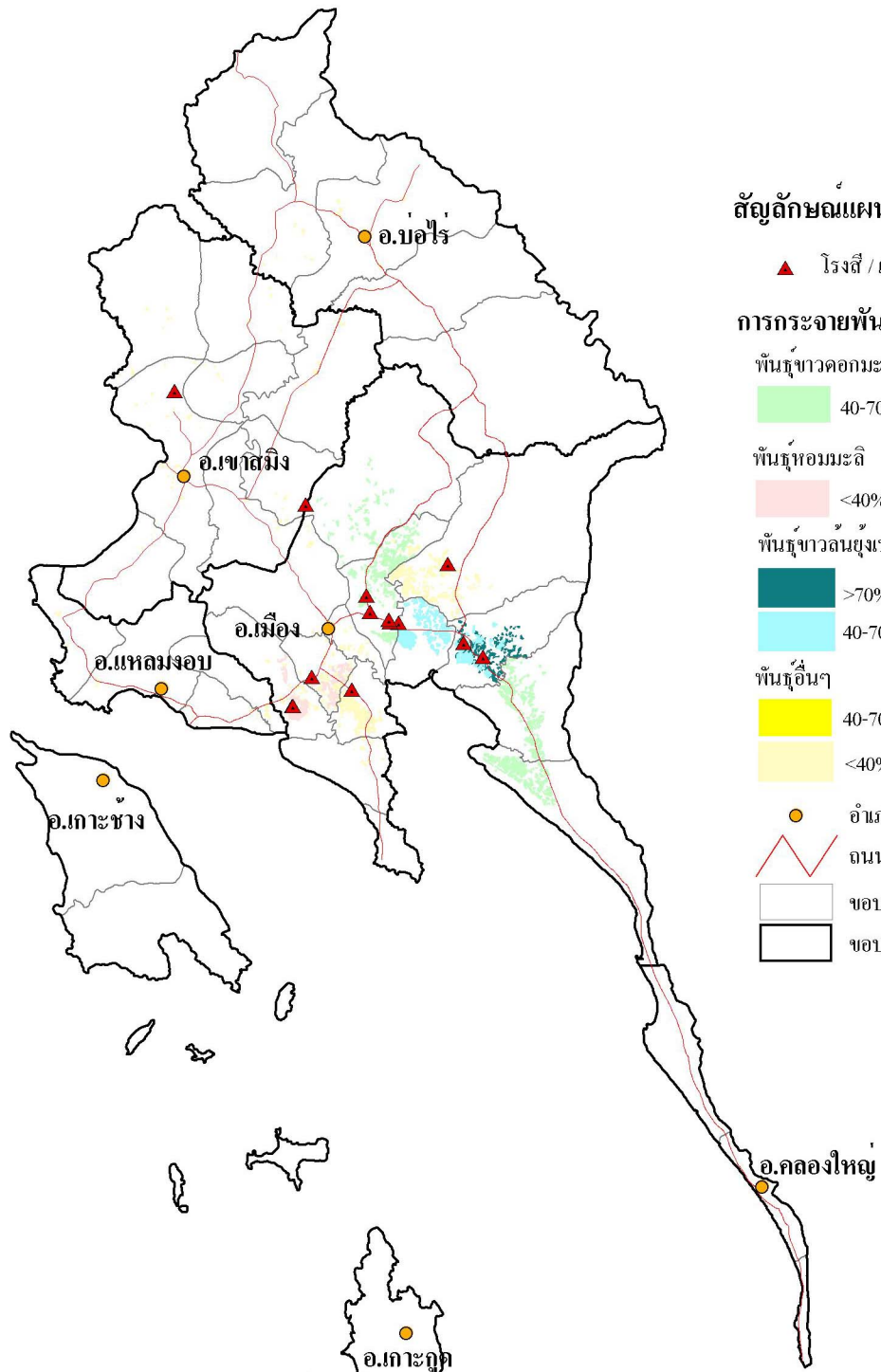

สัญลักษณ์แผนที่

▲ โรงสี / แหล่งรับซื้อ

การกระจายพันธุ์ข้าว

พันธุ์ข้าวดอกมะลิ105

40-70%

พันธุ์หอมมะลิ

<40%

พันธุ์ข้าวล้นทุ่งเบอร์16

>70%

40-70%

พันธุ์อื่นๆ

40-70%

<40%

○ อำเภอ

ถนน

ขอบเขตตำบล

ขอบเขตอำเภอ

เนื้อที่ปลูกทั้งหมด	45,056	ไร่
ผลผลิตเฉลี่ย	496	กก./ไร่
ผลผลิตรวม	22,356.12	ตัน
มูลค่ารวม	109,875,015	บาท

ส่วนวิเคราะห์สภาพการไถ่ที่ดินที่2
สำนักสำรวจดินและวางแผนการไถ่ที่ดิน
กรมพัฒนาที่ดิน
<http://www.ddd.go.th>

200000

240000

280000

ตารางที่ 5-6 เนื้อที่และผลผลิตข้าวนาปีรายตำบล จังหวัดตราด ปี 2546

อำเภอ	ตำบล	เนื้อที่	ผลผลิตเฉลี่ย	ผลผลิตรวม	ราคาขาย	มูลค่ารวม
		ไร่	กก./ไร่	ตัน	บาท/ตัน	บาท
เขาสมิง	เขาสมิง	84	351	29.48	5,333	157,217
	ท่าโสม	40	539	21.56	6,500	140,140
	ทุ่งนนทรี	269	351	94.42	5,333	503,542
	เทพนิมิต	83	417	34.61	5,063	175,230
	ประณีต	207	495	102.47	5,000	512,350
	วังตะเคียน	301	417	125.52	5,063	635,508
	สะอาด	82	418	34.28	5,000	171,400
	แสนดั่ง	496	481	238.58	5,333	1,272,347
รวม		1,562	436	680.92	5,240	3,567,734
บ่อไร่	ช้างทูน	194	448	86.91	5,083	441,764
	นนทรีย์	10	248	2.48	6,000	14,880
	บ่อพลอย	249	330	82.17	5,083	417,670
รวม		453	379	171.56	5,096	874,314
เมือง	ชำราก	4,894	535	2,618.29	5,075	13,287,822
	ตะกาง	5,773	450	2,597.85	5,551	14,420,665
	ท่ากุ่ม	5,016	498	2,497.97	4,456	11,130,954
	ท่าพริก	4,718	555	2,618.49	4,802	12,573,989
	เนินทราย	5,588	430	2,402.84	4,917	11,814,764
	บางพระ	439	479	210.28	5,433	1,142,451
	วังกระแจะ	183	440	80.52	3,500	281,820
	หนองคันทรอง	3,287	528	1,735.54	4,736	8,219,517
	หนองเสม็ด	3,462	479	1,658.30	5,433	9,009,544
	หนองโสน	2,636	544	1,433.98	5,246	7,522,659
	ห้วงน้ำขาว	315	605	190.58	5,000	952,900
	ห้วยแร้ง	1,711	413	706.64	5,000	3,533,200
	แหลมกลัด	4,493	564	2,534.05	4,056	10,278,107
รวม		42,515	501	21,285.33	4,894	104,168,392
แหลมงอบ	คลองใหญ่	110	539	59.29	6,500	385,385
	น้ำเชี่ยว	243	330	80.19	5,000	400,950
	บางปัด	104	539	56.06	6,500	364,390

อำเภอ	ตำบล	เนื้อที่	ผลผลิตเฉลี่ย	ผลผลิตรวม	ราคาขาย	มูลค่ารวม
		ไร่	กก./ไร่	ตัน	บาท/ตัน	บาท
	แหลมขอบ	69	330	22.77	5,000	113,850
รวม		526	415	218.31	5,793	1,264,575
รวมทั้งจังหวัด		45,056	496	22,356.12	4,915	109,875,015

ตารางที่ 5-7 เนื้อที่และผลผลิตข้าวนาปีรายตำบล จังหวัดระยอง ปี 2546

อำเภอ	ตำบล	เนื้อที่	ผลผลิตเฉลี่ย	ผลผลิตรวม	ราคาขาย	มูลค่ารวม
		ไร่	กก./ไร่	ตัน	บาท/ตัน	บาท
แกลง	กระแสบน	478	400	191.20	4,500	860,400
	กรำ	118	500	59.00	6,000	354,000
	กองดิน	25	477	11.93	5,300	63,229
	คลองปูน	832	475	395.20	4,500	1,778,400
	ชากโดน	156	500	78.00	6,000	468,000
	ชากพง	922	500	461.00	6,000	2,766,000
	ทางเกวียน	245	400	98.00	4,500	441,000
	ทุ่งควายกิน	140	443	62.02	4,500	279,090
	เนินส้อ	190	500	95.00	4,500	427,500
	บ้านนา	330	443	146.19	4,500	657,855
	ปากน้ำกระแสด	17	400	6.80	4,500	30,600
	พังราด	2,242	444	995.45	5,300	5,275,885
	วังหว่า	798	433	345.53	4,500	1,554,885
	รวม		6,493	454	2,945.32	5,078
กิ่งอ.เขาชะเมา	เขาน้อย	11	400	4.40	4,500	19,800
	ชำส้อ	10	400	4.00	4,500	18,000
รวม		21	400	8.40	4,500	37,800
บ้านค่าย	ชากบก	2,962	491	1,454.34	5,409	7,866,525
	ตาขัน	5,240	580	3,039.20	5,450	16,563,640
	บางบุตร	2,634	506	1,332.80	5,429	7,235,771
	บ้านค่าย	3,096	510	1,578.96	5,340	8,431,646
	หนองตะพาน	1,869	540	1,009.26	5,500	5,550,930
	หนองบัว	1,306	486	634.72	5,500	3,490,960
	หนองละลอก	1,113	500	556.50	5,500	3,060,750
รวม		18,220	527	9,605.78	5,434	52,200,222
เมือง	กะเจ็ด	6	400	2.40	4,500	10,800
	แกลง	410	400	164.00	4,500	738,000
	เชิงเนิน	32	580	18.56	5,450	101,152
	ตะพง	1,207	450	543.15	4,944	2,685,334
	ทับมา	216	540	116.64	5,500	641,520
	นาตาขวัญ	550	517	284.35	5,250	1,492,838
	น้ำคอก	64	600	38.40	5,500	211,200

อำเภอ	ตำบล	เนื้อที่	ผลผลิตเฉลี่ย	ผลผลิตรวม	ราคาขาย	มูลค่ารวม
		ไร่	กก./ไร่	ตัน	บาท/ตัน	บาท
	บ้านแดง	2	450	0.90	4,944	4,450
	เพ	807	500	403.50	4,500	1,815,750
	สำนักทอง	10	400	4.00	4,500	18,000
รวม		3,304	477	1,575.90	4,898	7,719,044
วังจันทร์	ชุมแสง	124	400	49.60	4,500	223,200
รวม		124	400	49.60	4,500	223,200
รวมทั้งจังหวัด		28,162	504	14,185.00	5,297	75,137,110

ตารางที่ 6 เนื้อที่และผลผลิตข้าวนาปีรายจังหวัด ภาคใต้ ปี 2546

จังหวัด	เนื้อที่	ผลผลิตเฉลี่ย	ผลผลิตรวม	ราคาขาย	มูลค่ารวม
	ไร่	กก./ไร่	ตัน	บาท/ตัน	บาท
นครศรีธรรมราช	648,796	362	234,947.20	4,498	1,056,892,403
พัทลุง	447,410	421	188,562.61	4,414	832,386,942
สงขลา	362,498	497	180,153.63	4,651	837,979,521
ปัตตานี	194,775	367	71,575.26	5,703	408,206,738
นราธิวาส	145,207	382	55,498.69	6,350	352,423,270
สตูล	104,281	388	40,457.82	5,105	206,553,524
ตรัง	67,643	370	24,995.32	5,266	131,627,508
สุราษฎร์ธานี	63,163	412	26,033.91	5,857	152,487,408
ยะลา	51,041	382	19,488.90	6,852	133,528,443
ชุมพร	31,739	422	13,399.96	5,697	76,343,910
กระบี่	32,667	316	10,308.08	6,385	65,818,614
พังงา	11,946	418	4,994.84	5,419	27,069,356
ระนอง	10,000	295	2,948.33	5,346	15,762,629
ภูเก็ต	1,734	467	809.66	8,392	6,794,360
รวมทั้งหมด	2,172,900	402	874,174.21	4,923	4,303,874,626

ตารางที่ 6-1 เนื้อที่และผลผลิตข้าวนาปีรายตำบล จังหวัดนครศรีธรรมราช ปี 2546

อำเภอ	ตำบล	เนื้อที่	ผลผลิตเฉลี่ย	ผลผลิตรวม	ราคาขาย	มูลค่ารวม
		ไร่	กก./ไร่*	ตัน	บาท/ตัน*	บาท
จุฬาภรณ์	ควนหนองหว่า	1,809	350	633.15	4,830	3,058,115
	ทุ่งโพธิ์	1,932	475	917.70	5,000	4,588,500
	นาหมอนบุญ	3,522	260	915.72	4,600	4,212,312
	บ้านควนมุด	2,351	348	818.15	4,500	3,681,675
	บ้านชะอวด	238	367	87.35	4,330	378,226
	สามตำบล	5,655	404	2,284.62	4,900	11,194,638
รวม		15,507	365	5,656.69	4,793	27,113,466
ฉวาง	กะเปียด	1,674	350	585.90	4,500	2,636,550
	จันดี	212	400	84.80	5,000	424,000
	ฉวาง	3,668	350	1,283.80	6,800	8,729,840
	นากะชะ	4,851	400	1,940.40	5,000	970,200
	นาเขลียง	1,576	378	595.73	4,000	2,382,920
	นาแวง	6,121	322	1,970.96	5,880	11,589,245
	ไม้เรียง	2,862	350	1,001.70	4,500	4,507,650
	ละอาย	1,981	314	622.03	4,850	3,016,846
	ไสหว่า	3,310	373	1,234.63	6,440	7,951,017
	ห้วยปริก	819	380	311.22	4,000	1,244,880
รวม		27,074	356	9,631.17	4,512	43,453,148
เฉลิมพระเกียรติ	เชียรเขา	21,299	394	8,391.81	3,850	32,308,469
	ดอนตรอ	12,553	492	6,176.08	3,790	23,407,343
	ทางพูน	9,018	250	2,254.50	5,140	11,588,130
	สวนหลวง	5,680	415	2,357.20	4,050	9,546,660
รวม		48,550	395	19,179.59	4,007	76,850,602
ชะอวด	เกาะขันธุ์	6	553	3.32	4,790	15,903
	ขนหาด	13,209	411	5,428.90	4,290	23,289,981
	เขาพระทอง	4,739	380	1,800.82	5,000	9,004,100
	ควนหนองหงษ์	4,037	312	1,259.54	3,920	4,937,397
	เครี้ง	645	279	179.96	5,660	1,018,574
	ชะอวด	3	250	0.75	4,000	3,000
	ท่าประจ๊ะ	6,961	350	2,436.35	4,040	9,842,854
	ท่าเสม็ด	2,611	383	1,000.01	4,250	4,250,043

อำเภอ	ตำบล	เนื้อที่	ผลผลิตเฉลี่ย	ผลผลิตรวม	ราคาขาย	มูลค่ารวม
		ไร่	กก./ไร่*	ตัน	บาท/ตัน*	บาท
	นางหลง	3,530	370	1,306.10	3,990	5,211,339
	วังอ่าง	527	440	231.88	4,100	950,708
รวม		36,268	376	13,647.63	4,288	58,523,899
กิ่งอ.ช้างกลาง	ช้างกลาง	653	312	203.74	6,000	1,222,440
	สวนขัน	543	314	170.50	4,850	826,925
	หลักช้าง	3,397	400	1,358.80	5,000	6,794,000
รวม		4,593	377	1,733.04	5,103	8,843,365
เชียรใหญ่	การะเกด	15,376	397	6,104.27	5,500	33,573,485
	เขาพระบาท	9,539	400	3,815.60	3,500	13,354,600
	เชียรใหญ่	7,697	394	3,032.62	3,850	11,675,587
	ท้องลำเจียก	14,339	415	5,950.69	4,050	24,100,295
	ท่าขนาน	8,636	365	3,152.14	3,700	11,662,918
	บ้านกลาง	2,887	375	1,082.63	3,880	4,200,604
	บ้านเนิน	5,065	347	1,757.56	4,430	7,785,991
	แม่เจ้าอยู่หัว	3,142	397	1,247.37	5,500	6,860,535
	เสื่อหึ่ง	4,508	311	1,401.99	3,900	5,467,761
ไสหมาก	2,641	431	1,138.27	3,660	4,166,068	
รวม		73,830	389	28,683.14	4,283	122,847,844
ถ้าพรธรรษา	คลองเส	627	427	267.73	5,330	1,427,001
	ถ้าพรธรรษา	1,161	386	448.15	9,000	4,033,350
รวม		1,788	400	715.88	7,627	5,460,351
ท่าศาลา	กลาย	2,873	301	864.77	4,830	4,176,839
	ดอนตะโก	2,758	320	882.56	7,200	6,354,432
	ตลิ่งชัน	1,375	370	508.75	8,000	4,070,000
	ท่าซัน	16,910	268	4,531.88	5,350	24,245,558
	ท่าศาลา	1,129	345	389.51	7,910	3,081,024
	ไทยบุรี	10,252	355	3,639.46	6,900	25,112,274
	โพธิ์ทอง	154	279	42.97	5,790	248,796
	โมคลาน	4,670	317	1,480.39	7,600	11,250,964
	สระแก้ว	47	392	18.42	5,400	99,468
	หัวตะพาน	5,868	311	1,824.95	7,220	13,176,139
รวม		46,036	308	14,183.66	6,473	91,815,494

อำเภอ	ตำบล	เนื้อที่	ผลผลิตเฉลี่ย	ผลผลิตรวม	ราคาขาย	มูลค่ารวม
		ไร่	กก./ไร่*	ตัน	บาท/ตัน*	บาท
ทุ่งสง	กะปาง	598	308	184.18	4,580	843,544
	เขาขาว	497	380	188.86	4,000	755,440
	เขาไร่	6,509	301	1,959.21	3,830	7,503,774
	ควนกรด	6,288	245	1,540.56	4,710	7,256,038
	ชะมาย	93	245	22.79	2,450	55,836
	ถ้ำใหญ่	877	283	248.19	5,000	1,240,950
	ที่วัง	2,303	332	764.60	5,000	3,823,000
	นาโพธิ์	3,896	320	1,246.72	5,000	6,233,600
	นาไม้ไผ่	7,880	264	2,080.32	4,710	9,798,307
	นาหลวงเสน	3,680	310	1,140.80	5,820	6,639,456
	ปากแพรก	793	245	194.29	2,450	476,011
	หนองหงส์	7,914	369	2,920.27	4,000	11,681,080
	รวม		41,328	302	12,490.79	4,508
ทุ่งใหญ่	กรุงหยัน	314	380	119.32	4,000	477,280
	กุแหระ	933	380	354.54	4,000	1,418,160
	ท่ายาง	757	379	286.90	6,500	1,864,850
	ทุ่งสัง	693	379	262.65	6,500	1,707,225
	ทุ่งใหญ่	512	379	194.05	6,500	1,261,325
	ปริก	2,618	378	989.60	6,500	6,432,400
รวม		5,827	379	2,207.06	5,963	13,161,240
กิ่งอ.นบพิตำ	กะหรอ	2,460	370	910.20	8,000	7,281,600
รวม		2,460	370	910.20	8,000	7,281,600
นาบอน	แก้วแสน	8,697	341	2,965.68	5,500	16,311,240
	ทุ่งสง	11,563	341	3,942.98	4,640	18,295,427
	นาบอน	4,395	367	1,612.97	606	977,460
รวม		24,655	346	8,521.63	4,176	35,584,127
บางขัน	วังหิน	2,017	306	617.20	4,000	2,468,800
รวม		2,017	306	617.20	4,000	2,468,800
ปากพนัง	เกาะทวด	18,858	411	7,750.64	3,880	30,072,483
	ขนานนาก	3,940	284	1,118.96	4,940	5,527,662
	คลองกระบือ	1,852	322	596.34	3,410	2,033,519
	คลองน้อย	7,872	311	2,448.19	4,350	10,649,627
	ชะเมา	14,723	492	7,243.72	3,790	27,453,699

อำเภอ	ตำบล	เนื้อที่	ผลผลิตเฉลี่ย	ผลผลิตรวม	ราคาขาย	มูลค่ารวม
		ไร่	กก./ไร่*	ตัน	บาท/ตัน*	บาท
	ท่าพญา	4,792	275	1,317.80	3,320	4,375,096
	บางตะพวง	6,936	323	2,240.33	3,330	7,460,299
	บางศาลา	690	352	242.88	4,060	986,093
	บ้านเพิง	3,735	389	1,452.92	5,000	7,264,600
	บ้านใหม่	1,859	192	356.93	3,480	1,242,116
	ปากพนังฝั่งตะวันตก	3,059	343	1,049.24	3,630	3,808,741
	ปากแพรก	4,387	366	1,605.64	4,040	6,486,786
	ป่าระกำ	15,910	367	5,838.97	3,620	21,137,071
	หูล่อง	5,287	240	1,268.88	4,070	5,164,342
รวม		93,900	368	34,531.44	3,871	133,662,134
พรหมคีรี	นาเรียง	2,209	250	552.25	5,250	2,899,313
	บ้านเกาะ	641	335	214.74	6,380	1,370,041
	อินทคีรี	2,722	442	1,203.12	4,000	4,812,480
รวม		5,572	354	1,970.11	4,610	9,081,834
พระพรหม	ช้างซ้าย	11,009	352	3,875.17	3,360	13,020,571
	ท้ายสำภา	6,824	289	1,972.14	4,330	8,539,366
	นาพรุ	6,531	375	2,449.13	4,600	11,265,998
	นาสาร	4,463	338	1,508.49	4,000	6,033,960
รวม		28,827	340	9,804.93	4,890	47,941,729
พิปูน	กะทูน	192	356	68.35	6,330	432,668
	เขาพระ	1,166	356	415.10	6,330	2,627,583
	ควนกลาง	1,082	263	284.57	5,680	1,616,358
	พิปูน	1,309	400	523.60	8,000	4,188,800
	ยางค้อม	1,865	361	673.27	6,280	4,228,136
รวม		5,614	350	1,964.89	6,664	13,093,545
เมือง	ไชยมนตรี	1,764	360	635.04	5,800	3,683,232
	ท่าจั่ว	1,210	280	338.80	6,000	2,032,800
	ท่าซัก	1,253	288	360.86	5,090	1,836,777
	ท่าเรือ	6,910	228	1,575.48	4,650	7,325,982
	ท่าไร่	5,739	300	1,721.70	5,300	9,125,010
	นาเคียน	34	277	9.42	6,380	60,100
	นาทราย	1,384	350	484.40	6,200	3,003,280
	บางจาก	14,632	293	4,287.18	4,030	17,277,335

อำเภอ	ตำบล	เนื้อที่	ผลผลิตเฉลี่ย	ผลผลิตรวม	ราคาขาย	มูลค่ารวม
		ไร่	กก./ไร่*	ตัน	บาท/ตัน*	บาท
	ปากนคร	3,607	297	1,071.28	5,300	5,677,784
	ปากพูน	1,124	294	330.46	5,090	1,682,041
	โพธิ์เสด็จ	1,229	255	313.40	4,000	1,253,600
	มะม่วงสองต้น	2,435	175	426.13	4,000	1,704,520
รวม		41,321	280	11,554.15	4,731	54,662,461
ร่อนพิบูลย์	ควนเกย	4,570	253	1,156.21	6,500	7,515,365
	ควนชุม	11,568	346	4,002.53	5,070	20,292,827
	ควนพัง	2,886	250	721.50	5,140	3,708,510
	ร่อนพิบูลย์	946	356	336.78	5,130	1,727,681
	เสารง	2,144	299	641.06	5,000	3,205,300
	หินตก	111	356	39.52	5,130	202,738
รวม		22,225	310	6,897.60	5,314	36,652,421
ลานสกา	กำโลน	536	312	167.23	6,000	1,003,380
	ขุนทะเล	1,119	325	363.68	4,250	1,545,640
	เขาแก้ว	8	312	2.50	6,000	15,000
	ท่าดี	2,184	396	864.86	7,000	6,054,020
รวม		3,847	363	1,398.27	6,163	8,618,040
สิชล	เขาน้อย	339	500	169.50	8,000	1,356,000
	ฉลุง	7,713	317	2,445.02	7,330	17,921,997
	ทุ่งปรัง	4,446	344	1,529.42	6,500	9,941,230
	ทุ่งไผ่	12	320	3.84	7,690	29,530
	เทพราช	3,495	400	1,398.00	6,000	8,388,000
	เปลียน	5,792	281	1,627.55	6,560	10,676,728
	สิชล	1,460	320	467.20	7,690	3,592,768
	สี่ขีด	2,437	153	372.86	8,130	3,031,352
	เสภา	5,213	350	1,824.55	3,920	7,152,236
รวม		30,907	318	9,837.94	6,311	62,089,841
หัวไทร	เขาพังไกร	19,576	500	9,788.00	4,000	39,152,000
	ควนชะลิก	19,262	455	8,764.21	3,480	30,499,451
	ทรายขาว	10,730	440	4,721.20	3,600	16,996,320
	ท่าช่อม	2,844	302	858.89	3,500	3,006,115
	บางนบ	1,993	278	554.05	3,500	1,939,175
	บ้านราม	4,354	300	1,306.20	3,500	4,571,700

อำเภอ	ตำบล	เนื้อที่	ผลผลิตเฉลี่ย	ผลผลิตรวม	ราคาขาย	มูลค่ารวม
		ไร่	กก./ไร่*	ตัน	บาท/ตัน*	บาท
	รามแก้ว	8,648	417	3,606.22	3,500	12,621,770
	หัวไทร	5,126	420	2,152.92	3,500	7,535,220
	แหลม	14,117	500	7,058.50	3,550	25,057,675
รวม		86,650	448	38,810.19	3,643	141,379,426
รวมทั้งจังหวัด		648,796	362	234,947.20	4,498	1,056,892,403

หมายเหตุ

* ข้อมูลจากกชช. 2ค ปี 2546

ตารางที่ 6-2 เนื้อที่และผลผลิตข้าวนาปีรายตำบล จังหวัดพัทลุง ปี 2546

อำเภอ	ตำบล	เนื้อที่	ผลผลิตเฉลี่ย	ผลผลิตรวม	ราคาขาย	มูลค่ารวม
		ไร่	กก./ไร่*	ตัน	บาท/ตัน*	บาท
กงหรา	กงหรา	2,804	343	961.77	6,070	5,837,944
	คลองเฉลิม	6,977	392	2,734.98	5,850	15,999,633
	คลองทรายขาว	2,145	451	967.40	5,570	5,388,418
	ชะรัด	1,675	487	815.73	5,020	4,094,965
	สมหวัง	4,781	343	1,639.88	6,070	9,954,072
รวม		18,382	387	7,119.76	5,797	41,275,032
เขาชัยสน	เขาชัยสน	8,415	350	2,945.25	4,000	11,781,000
	ควนขนุน	13,099	418	5,475.38	4,400	24,091,672
	โคกม่วง	8,821	402	3,546.04	4,040	14,326,002
	จองถนน	3,782	369	1,395.56	4,420	6,168,375
	ห่านโพธิ์	26,262	405	10,636.11	4,200	44,671,662
รวม		60,379	397	23,998.34	4,210	101,038,711
ควนขนุน	ควนขนุน	7,848	411	3,225.53	4,200	13,547,226
	ชะมวง	8,128	477	3,877.06	4,550	17,640,623
	ดอนทราย	4,312	414	1,785.17	3,500	6,248,095
	โตนดด้วน	9,173	457	4,192.06	3,550	14,881,813
	ทะเลน้อย	808	322	260.18	3,670	954,861
	นาขยาย	7,964	515	4,101.46	4,430	18,169,468
	บันแต	12,894	415	5,351.01	3,700	19,798,737
	พนมวังกั	9,251	456	4,218.46	4,440	18,729,962
	พนางตุง	13,257	453	6,005.42	3,880	23,301,030
	แพรกา	5,841	457	2,669.34	4,240	11,318,002
	มะกอกเหนือ	15,262	489	7,463.12	4,530	33,807,934
	แหลมโตนด	18,488	467	8,633.90	3,830	33,067,837
รวม		113,226	457	51,782.71	4,084	211,465,588
ตะโหมด	คลองใหญ่	3,093	339	1,048.53	4,560	4,781,297
	ตะโหมด	2,207	345	761.42	4,670	3,555,831
	แม่ขี	2,213	395	874.14	4,070	3,557,750
รวม		7,513	357	2,684.09	4,432	11,894,878
บางแก้ว	โคกสัก	10,052	350	3,518.20	7,000	24,627,400
	ท่ามะเดื่อ	5,904	374	2,208.10	4,670	10,311,827

อำเภอ	ตำบล	เนื้อที่	ผลผลิตเฉลี่ย	ผลผลิตรวม	ราคาขาย	มูลค่ารวม
		ไร่	กก./ไร่*	ตัน	บาท/ตัน*	บาท
	นาปะขอ	11,061	271	2,997.53	4,540	13,608,786
รวม		27,017	323	8,723.83	5,565	48,548,013
ปากพะยูน	ดอนทราย	3,679	350	1,287.65	5,820	7,494,123
	ดอนประตู	9,510	354	3,366.54	4,820	16,226,723
	ปากพะยูน	2,646	280	740.88	4,260	3,156,149
	ฝาละมี	8,562	305	2,611.41	3,150	8,225,942
	หารเทา	13,939	367	5,115.61	5,060	25,884,987
รวม		38,336	342	13,122.09	4,648	60,987,924
ป่าบอน	โคกทราย	16,492	407	6,712.24	4,680	31,413,283
	ทุ่งนารี	4,137	250	1,034.25	4,500	4,654,125
	ป่าบอน	3,665	204	747.66	4,780	3,573,815
	วังใหม่	3,300	191	630.30	4,670	2,943,501
	หนองธง	1,839	239	439.52	4,000	1,758,080
รวม		29,433	325	9,563.97	4,636	44,342,804
ป่าพะยอม	เกาะเต่า	2,658	340	903.72	3,650	3,298,578
	บ้านพร้าว	12,277	400	4,910.80	3,820	18,759,256
	ป่าพะยอม	9,463	550	5,204.65	3,970	20,662,461
รวม		24,398	452	11,019.17	3,877	42,720,295
เมือง	เขาเจ็ยก	7,512	449	3,372.89	4,160	14,031,222
	ควนมะพร้าว	11,763	474	5,575.66	4,210	23,473,529
	คูหาสวรรค์	1,303	384	500.35	7,000	3,502,450
	โคกชะงาย	6,363	449	2,856.99	4,160	11,885,078
	ชัยบุรี	21,924	640	14,031.36	3,680	51,635,405
	ตำนาค	10,411	384	3,997.82	7,000	27,984,740
	ท่าแค	12,689	445	5,646.61	4,720	26,651,999
	ท่ามิหรำ	3,362	450	1,512.90	4,000	6,051,600
	นาท่อม	3,994	633	2,528.20	4,330	10,947,106
	นาโหนด	9,520	410	3,903.20	4,550	17,759,560
	ปรางหมู	5,831	480	2,798.88	4,140	11,587,363
	พญาขัน	8,646	387	3,346.00	4,320	14,454,720
	ร่วมเมือง	3,031	556	1,685.24	4,090	6,892,632
	ลำปำ	8,807	454	3,998.38	3,830	15,313,795
รวม		115,156	484	55,754.48	4,344	242,171,199

อำเภอ	ตำบล	เนื้อที่	ผลผลิตเฉลี่ย	ผลผลิตรวม	ราคาขาย	มูลค่ารวม
		ไร่	กก./ไร่*	ตัน	บาท/ตัน*	บาท
กิ่งอ.ศรีนครินทร์	ชุมพล	6,706	346	2,320.28	7,000	16,241,960
	บ้านนา	365	350	127.75	4,080	521,220
	ลำสินธุ์	447	340	151.98	3,920	595,762
	อ่างทอง	1,129	457	515.95	5,750	2,966,713
รวม		8,647	360	3,115.96	6,523	20,325,655
ศรีบรรพต	เขาย่า	3,905	332	1,296.46	4,500	5,834,070
	ตะแพน	1,018	375	381.75	4,670	1,782,773
รวม		4,923	341	1,678.21	4,539	7,616,843
รวมทั้งจังหวัด		447,410	421	188,562.61	4,414	832,386,942

หมายเหตุ

* ข้อมูลจากกชช. 2ค ปี 2544

ตารางที่ 6-3 เนื้อที่และผลผลิตข้าวนาปีรายตำบล จังหวัดสงขลา ปี 2546

อำเภอ	ตำบล	เนื้อที่	ผลผลิตเฉลี่ย	ผลผลิตรวม	ราคาขาย	มูลค่ารวม
		ไร่	กก./ไร่*	ตัน	บาท/ตัน*	บาท
กระแสสินธุ์	กระแสสินธุ์	3,414	637	2,174.72	3,900	8,481,408
	เกาะใหญ่	797	302	240.69	4,600	1,107,174
	เชิงแส	8,958	637	5,706.25	3,900	22,254,375
	โรง	9,545	730	6,967.85	5,600	39,019,960
รวม		22,714	664	15,089.51	4,696	70,862,917
คลองหอยโข่ง	คลองหลา	47	410	19.27	9,000	173,430
	ทุ่งลาน	11	345	3.80	6,260	23,788
รวม		58	398	23.07	8,549	197,218
ควนเนียง	ควนไต่	9,923	351	3,482.97	6,890	23,997,663
	บางเหรียง	2,233	311	694.46	5,700	3,958,422
	รัตภูมิ	9,491	351	3,331.34	6,890	22,952,933
	ห้วยลึก	4,565	437	1,994.91	6,190	12,348,493
รวม		26,212	363	9,503.68	6,656	63,257,511
จะนะ	ขุนตืดหวาย	1,197	363	434.51	7,500	3,258,825
	คลองเปี้ยะ	1,653	303	500.86	4,200	2,103,612
	คู	4,281	326	1,395.61	5,880	8,206,187
	แค	1,356	595	806.82	4,900	3,953,418
	จะโหนด	2,790	420	1,171.80	8,000	9,374,400
	ตลิ่งชัน	2,355	180	423.90	8,000	3,391,200
	ท่าหม่อไทร	2,680	318	852.24	7,000	5,965,680
	นาทับ	424	336	142.46	8,000	1,139,680
	นาหว้า	3,792	420	1,592.64	7,750	12,342,960
	น้ำขาว	497	400	198.80	6,220	1,236,536
	บ้านนา	2,053	354	726.76	4,880	3,546,589
	ป่าชิง	4,831	431	2,082.16	7,200	14,991,552
	สะกอม	63	105	6.62	7,000	46,340
	สะพานไม้แก่น	2,679	308	825.13	5,500	4,538,215
รวม		30,651	364	11,160.31	6,639	74,095,194
เทพา	ท่าม่วง	5,605	254	1,423.67	5,780	8,228,813
	เทพา	2,842	250	710.50	3,920	2,785,160
	ลำไพล	64	300	19.20	3,700	71,040

อำเภอ	ตำบล	เนื้อที่	ผลผลิตเฉลี่ย	ผลผลิตรวม	ราคาขาย	มูลค่ารวม
		ไร่	กก./ไร่*	ตัน	บาท/ตัน*	บาท
	สะกอม	80	300	24.00	8,000	192,000
รวม		8,591	253	2,177.37	5,179	11,277,013
นาทวี	ฉาง	710	323	229.33	5,640	1,293,421
	นาทวี	31	350	10.85	6,500	70,525
	นาหมอศรี	150	338	50.70	6,800	344,760
รวม		891	326	290.88	5,874	1,708,706
นาหม่อม	นาหม่อม	158	330	52.14	8,000	417,120
	พิจิตร	492	357	175.64	8,000	1,405,120
รวม		650	350	227.78	8,000	1,822,240
บางกล้า	ท่าช้าง	1,802	345	621.69	6,260	3,891,779
	บ้านหาร	855	345	294.98	6,260	1,846,575
รวม		2,657	345	916.67	6,260	5,738,354
เมือง	เกาะแต้ว	2,471	350	864.85	5,440	4,704,784
	เขารูปช้าง	30	300	9.00	4,920	44,280
	ทุ่งหวัง	3,831	311	1,191.44	5,220	6,219,317
	พะวง	2,369	330	781.77	6,750	5,276,948
รวม		8,701	327	2,847.06	5,706	16,245,328
ระโนด	คลองแดน	1,237	533	659.32	3,830	2,525,196
	แดนสงวน	22,236	625	13,897.50	3,750	52,115,625
	ตะเคียนชะ	18,742	643	12,051.11	4,000	48,204,440
	ท่าบอน	4,517	700	3,161.90	3,300	10,434,270
	บ่อตรุ	4,652	570	2,651.64	3,800	10,076,232
	บ้านขาว	24,621	783	19,278.24	3,300	63,618,192
	บ้านใหม่	23,081	633	14,610.27	4,040	59,025,491
	ปากแตระ	372	800	297.60	3,500	1,041,600
	พังยาง	8,949	800	7,159.20	3,500	25,057,200
	ระโนด	15,169	600	9,101.40	4,000	36,405,600
	ระวะ	921	408	375.77	3,800	1,427,926
	วัดสน	4,712	570	2,685.84	3,800	10,206,192
รวม		129,209	665	85,929.79	3,726	320,137,964
รัตภูมิ	กำแพงเพชร	5,960	406	2,419.76	6,000	14,518,560
	เขาพระ	666	333	221.78	7,330	1,625,647
	ควนรู	5,762	354	2,039.75	7,220	14,726,995

อำเภอ	ตำบล	เนื้อที่	ผลผลิตเฉลี่ย	ผลผลิตรวม	ราคาขาย	มูลค่ารวม
		ไร่	กก./ไร่*	ตัน	บาท/ตัน*	บาท
	คูหาใต้	16,144	382	6,167.01	4,550	28,059,896
	ท่าชะมวง	7,927	316	2,504.93	4,800	12,023,664
รวม		36,459	366	13,353.23	5,314	70,954,762
สติงพระ	กระดิงงา	2,558	500	1,279.00	7,000	8,953,000
	คลองรี	6,364	379	2,411.96	4,000	9,647,840
	คูซุด	7,459	383	2,856.80	4,170	11,912,856
	จะทิ้งพระ	3,872	385	1,490.72	5,000	7,453,600
	ชุมพล	3,523	371	1,307.03	4,790	6,260,674
	ดีหลวง	1,265	288	364.32	5,000	1,821,600
	ท่าหิน	8,923	383	3,417.51	4,170	14,251,017
	บ่อदान	3,104	368	1,142.27	5,400	6,168,258
	บ่อแดง	3,266	420	1,371.72	6,330	8,682,988
	วัดจันทร์	2,956	420	1,241.52	4,000	4,966,080
	สนามชัย	1,857	450	835.65	6,000	5,013,900
รวม		45,147	392	17,718.50	4,805	85,131,813
สะบ้าย้อย	บ้านโหนด	1,628	383	623.52	3,930	2,450,434
	เปียน	1,391	383	532.75	3,930	2,093,708
รวม		3,019	383	1,156.27	3,930	4,544,142
สิงหนคร	ชะแล้	4,160	300	1,248.00	6,000	7,488,000
	ชิงโค	1,497	403	603.29	6,330	3,818,826
	ทำนบ	5,510	500	2,755.00	6,000	16,530,000
	บางเขียด	9,167	392	3,593.46	6,200	22,279,452
	ปากจร	869	527	457.96	5,000	2,289,800
	ป่าขาด	6,656	450	2,995.20	5,000	14,976,000
	ม่วงงาม	5,427	450	2,442.15	4,600	11,233,890
	รำแดง	4,597	431	1,981.31	4,500	8,915,895
	วัดขนุน	2,754	425	1,170.45	5,580	6,531,111
	สติงหม้อ	20	500	10.00	6,000	60,000
รวม		40,657	424	17,256.82	5,454	94,122,974
หาดใหญ่	ควนดั่ง	1,394	345	480.93	6,260	3,010,622
	ฉลุง	194	410	79.54	9,000	715,860
	ท่าข้าม	1,428	350	499.80	5,000	2,499,000
	ทุ่งตำเสา	2,083	410	854.03	9,000	7,686,270

อำเภอ	ตำบล	เนื้อที่	ผลผลิตเฉลี่ย	ผลผลิตรวม	ราคาขาย	มูลค่ารวม
		ไร่	กก./ไร่*	ตัน	บาท/ตัน*	บาท
	น้ำน้อย	1,783	330	588.39	6,750	3,971,633
รวม		6,882	364	2,502.69	7,146	17,883,385
รวมทั้งจังหวัด		362,498	497	180,153.63	4,651	837,979,521

หมายเหตุ

* ข้อมูลจากกชช. 2ค ปี 2544

ตารางที่ 6-4 เนื้อที่และผลผลิตข้าวนาปีรายตำบล จังหวัดปัตตานี ปี 2546

อำเภอ	ตำบล	เนื้อที่	ผลผลิตเฉลี่ย	ผลผลิตรวม	ราคาขาย	มูลค่ารวม
		ไร่	กก./ไร่*	ตัน	บาท/ตัน*	บาท
กะพ้อ	กะลุปี	1,162	326	378.81	5,000	1,894,050
	ตะโละดือรามัน	574	289	165.89	5,220	865,946
	ปล่องหอย	989	360	356.04	5,250	1,869,210
รวม		2,725	331	900.74	5,139	4,629,206
โคกโพธิ์	ควนโนรี	3,386	400	1,354.40	8,000	10,835,200
	โคกโพธิ์	3,100	400	1,240.00	8,000	9,920,000
	ช้างให้ตก	2,082	355	739.11	8,000	5,912,880
	ทรายขาว	1,113	355	395.12	8,000	3,160,960
	ท่าเรือ	4,530	308	1,395.24	8,000	11,161,920
	ทุ่งพลา	1,663	446	741.70	8,000	5,933,600
	นาเกตู	5,266	350	1,843.10	8,710	16,053,401
	นาประดู่	428	302	129.26	6,000	775,560
	บางโกระ	3,717	270	1,003.59	8,000	8,028,720
	ปากล่อ	4,393	379	1,664.95	8,000	13,319,600
	ป่าบอน	3,497	310	1,084.07	4,100	4,444,687
	มะกรูด	5,069	321	1,627.15	5,140	8,363,551
รวม		38,244	346	13,217.69	7,408	97,910,079
ทุ่งยางแดง	ตะโละแมะนา	259	250	64.75	8,250	534,188
	น้ำดำ	213	350	74.55	6,670	497,249
	ปากู	1,870	346	647.02	6,000	3,882,120
	พิเทน	819	300	245.70	8,000	1,965,600
รวม		3,161	326	1,032.02	6,666	6,879,157
ปะนาเระ	ควน	1,316	386	507.98	4,500	2,285,910
	คอกกระบือ	1,329	390	518.31	5,000	2,591,550
	ดอน	3,748	375	1,405.50	5,420	7,617,810
	ท่าข้าม	823	378	311.09	1,100	342,199
	ท่าน้ำ	1,614	404	652.06	1,020	665,101
	บ้านกลาง	1,750	381	666.75	5,250	3,500,438
	บ้านนอก	3,140	350	1,099.00	6,000	6,594,000
	บ้านน้ำบ่อ	70	350	24.50	5,000	122,500
	พ้อมิ่ง	1,987	378	751.09	1,000	751,090

อำเภอ	ตำบล	เนื้อที่	ผลผลิตเฉลี่ย	ผลผลิตรวม	ราคาขาย	มูลค่ารวม
		ไร่	กก./ไร่*	ตัน	บาท/ตัน*	บาท
รวม		15,777	376	5,936.28	4,122	24,470,598
มายอ	กระเสาะ	430	294	126.42	4,500	568,890
	กระหวะ	1,559	500	779.50	1,000	779,500
	เกาะจัน	4,013	424	1,701.51	5,600	9,528,456
	ตรัง	5,598	305	1,707.39	3,880	6,624,673
	ถนน	1,551	450	697.95	7,000	4,885,650
	ปะโด	3,298	226	745.35	3,750	2,795,063
	ปานัน	3,622	245	887.39	3,800	3,372,082
	มายอ	963	400	385.20	1,000	385,200
	ลางา	1,155	479	553.25	7,570	4,188,103
	ลูโบะยิไร	6,054	449	2,718.25	4,830	13,129,148
	สะกำ	426	488	207.89	1,000	207,890
	สาคอบใต้	2,231	350	780.85	4,500	3,513,825
	สาคอบบน	1,017	450	457.65	5,000	2,288,250
รวม		31,917	368	11,748.60	4,449	52,266,730
เมือง	กะมียอ	505	517	261.09	7,000	1,827,630
	คลองมานิง	1,161	350	406.35	5,000	2,031,750
	ตะลุโป๊ะ	3	520	1.56	7,000	10,920
	บาราเฮาะ	1,467	470	689.49	4,500	3,102,705
	ปะกาสะรัง	352	564	198.53	4,500	893,385
	ปูยู	1,205	470	566.35	4,500	2,548,575
รวม		4,693	452	2,123.37	4,905	10,414,965
แม่ลาน	ป่าไร่	3,663	287	1,051.28	5,000	5,256,400
	ม่วงเตี้ย	5,201	324	1,685.12	7,300	12,301,376
	แม่ลาน	4,085	358	1,462.43	7,090	10,368,629
รวม		12,949	324	4,198.83	6,651	27,926,405
ไม้แก่น	ดอนทราย	137	300	41.10	6,000	246,600
	ตะโละไกรทอง	256	300	76.80	6,000	460,800
	ไทรทอง	1,273	300	381.90	6,000	2,291,400
	ไม้แก่น	95	300	28.50	6,000	171,000
รวม		1,761	300	528.30	6,000	3,169,800
ยะรัง	กระโด	840	520	436.80	7,500	3,276,000
	กอล้ำ	5,395	500	2,697.50	6,400	17,264,000

อำเภอ	ตำบล	เนื้อที่	ผลผลิตเฉลี่ย	ผลผลิตรวม	ราคาขาย	มูลค่ารวม
		ไร่	กก./ไร่*	ตัน	บาท/ตัน*	บาท
	เขาต้อม	1,995	390	778.05	3,900	3,034,395
	คลองใหม่	2,001	410	820.41	6,200	5,086,542
	ประจัน	1,256	350	439.60	6,000	2,637,600
	ปิตุมุณี	2,335	450	1,050.75	6,800	7,145,100
	เหมาะมาวี	681	542	369.10	5,000	1,845,500
	ยะรัง	2,048	490	1,003.52	7,000	7,024,640
	ระแว้ง	2,272	350	795.20	6,000	4,771,200
	วัด	2,009	496	996.46	7,500	7,473,450
	สะดากา	2,697	450	1,213.65	5,000	6,068,250
	สะนอ	1,751	450	787.95	4,630	3,648,209
รวม		25,280	451	11,388.99	6,083	69,274,886
ยะหริ่ง	จะรัง	943	319	300.82	7,430	2,235,093
	ตอหลัง	2,252	340	765.68	3,740	2,863,643
	ตะโละ	4,090	314	1,284.26	6,600	8,476,116
	ตันหยงจิงงา	1,809	370	669.33	8,000	5,354,640
	ตันหยงดालอ	2,836	342	969.91	7,000	6,789,370
	ตาเกาะ	516	288	148.61	4,510	670,231
	ตาลีอาयर	1,271	320	406.72	7,000	2,847,040
	บาโดย	1,498	315	471.87	4,750	2,241,383
	ปียามูมั่ง	1,636	332	543.15	6,200	3,367,530
	ปูลากง	1,406	350	492.10	7,000	3,444,700
	มะนังยง	2,328	320	744.96	3,500	2,607,360
	ยามู	402	380	152.76	6,000	916,560
	ราดาป็นยัง	1,973	312	615.58	4,600	2,831,668
	สาบัน	951	323	307.17	4,500	1,382,265
	หนองแรต	1,416	235	332.76	4,840	1,610,558
รวม		25,327	324	8,205.68	5,806	47,638,157
สายบุรี	กะดุนง	1,958	331	648.10	5,250	3,402,525
	ตะบั้ง	1,101	379	417.28	6,400	2,670,592
	ตะลุบัน	565	300	169.50	6,000	1,017,000
	เตราะบอน	4,046	356	1,440.38	5,390	7,763,648
	ทุ่งคล้า	211	325	68.58	5,200	356,616
	ปือระ	481	443	213.08	7,250	1,544,830

อำเภอ	ตำบล	เนื้อที่	ผลผลิตเฉลี่ย	ผลผลิตรวม	ราคาขาย	มูลค่ารวม
		ไร่	กก./ไร่*	ตัน	บาท/ตัน*	บาท
	บ้าน	715	401	286.72	7,000	2,007,040
	มะนังดาลำ	326	313	102.04	6,400	653,056
	ละหาร	349	300	104.70	6,000	628,200
รวม		9,752	354	3,450.38	5,809	20,043,507
หนองจิก	เกาะเปาะ	989	420	415.38	5,170	2,147,515
	คลองตันหยง	6,996	410	2,868.36	5,000	14,341,800
	ดอนรัก	570	423	241.11	1,100	265,221
	ดาโต๊ะ	4,737	380	1,800.06	5,000	9,000,300
	ตุง	803	350	281.05	7,000	1,967,350
	ท่ากำชำ	517	450	232.65	5,000	1,163,250
	บ่อทอง	2,475	350	866.25	4,000	3,465,000
	บางเขา	1,771	370	655.27	5,000	3,276,350
	บุโละปุโย	3,545	330	1,169.85	4,920	5,755,662
	ยาบี	547	400	218.80	7,000	1,531,600
	ลิปะสะโง	239	400	95.60	7,000	669,200
รวม		23,189	381	8,844.38	4,928	43,583,248
รวมทั้งจังหวัด		194,775	367	71,575.26	5,703	408,206,738

หมายเหตุ

* ข้อมูลจากกชช. 2ค ปี 2544

ตารางที่ 6-5 เนื้อที่และผลผลิตข้าวนาปีรายตำบล จังหวัดนราธิวาส ปี 2546

อำเภอ	ตำบล	เนื้อที่	ผลผลิตเฉลี่ย	ผลผลิตรวม	ราคาขาย	มูลค่ารวม
		ไร่	กก./ไร่*	ตัน	บาท/ตัน*	บาท
จะแนะ	จะแนะ	978	307	300.25	6,000	1,801,500
	ดุซงญอ	724	333	241.09	5,080	1,224,737
	ผดุงมาตร	272	700	190.40	6,000	1,142,400
รวม		1,974	371	731.74	5,697	4,168,637
กิ่งอ. เจาะไอร้อง	จวบ	3,277	367	1,202.66	7,000	8,418,613
	บุกิต	3,637	260	945.62	8,000	7,564,960
	มะรือโบออก	4,759	385	1,832.22	7,000	12,825,505
รวม		11,673	341	3,980.49	7,238	28,809,078
ตากใบ	เกาะสะท้อน	7,133	379	2,703.41	7,000	18,923,849
	โฆะเซิต	8,043	438	3,523.83	6,580	23,186,801
	เจ๊ะเห	2,242	370	829.54	7,000	5,806,780
	นานาค	833	445	370.69	6,430	2,383,505
	บางขุนทอง	4,922	445	2,190.29	4,000	8,761,160
	พร่อน	7,807	438	3,419.47	6,580	22,500,086
	ไพรวัน	4,692	456	2,139.55	4,580	9,799,148
	ศาลาใหม่	2,503	370	926.11	7,000	6,482,770
รวม		38,175	422	16,102.89	6,076	97,844,099
บาเจาะ	กาเยาะมาตี	3,389	350	1,186.15	4,900	5,812,135
	บาเจาะ	4,316	380	1,640.08	6,500	10,660,520
	บาเราะใต้	281	363	102.00	9,000	918,027
	บาเราะเหนือ	2,377	368	874.74	8,330	7,286,551
	ปะลุกาสาเมาะ	2,533	356	901.75	5,060	4,562,845
	ลูโบะสาวอ	2,411	380	916.18	6,670	6,110,921
รวม		15,307	367	5,620.90	6,289	35,350,998
เมือง	กะลุวอ	1,848	508	938.78	7,750	7,275,576
	กะลุวอเหนือ	195	326	63.57	5,000	317,850
	โคกเคียน	988	338	333.94	7,000	2,337,608
	บางปอ	7,927	420	3,329.34	8,140	27,100,828
	มะนังตายอ	3,929	345	1,355.51	5,000	6,777,525
	ลำภู	3,109	466	1,448.79	7,000	10,141,558
รวม		17,996	415	7,469.94	7,222	53,950,945

อำเภอ	ตำบล	เนื้อที่	ผลผลิตเฉลี่ย	ผลผลิตรวม	ราคาขาย	มูลค่ารวม
		ไร่	กก./ไร่*	ตัน	บาท/ตัน*	บาท
ยี่งอ	จอบเขาชะ	2,395	346	828.67	7,640	6,331,039
	ตะปอเขาชะ	2,208	334	737.47	5,400	3,982,349
	ยี่งอ	2,653	358	949.77	5,140	4,881,838
	ละหาร	1,514	370	560.18	4,290	2,403,172
	ลูโบะบายะ	2,490	300	747.00	7,440	5,557,680
	ลูโบะบือซา	3,728	395	1,472.56	7,450	10,970,572
รวม		14,988	353	5,295.66	6,444	34,126,650
ระแงะ	กาลิซา	197	333	65.60	5,080	333,253
	เจดิม	2,564	385	987.14	4,080	4,027,531
	ตันหยงมัส	1,995	325	648.38	6,000	3,890,250
	ตันหยงลิมอ	2,817	543	1,529.63	6,000	9,177,786
	บองอ	2,625	420	1,102.50	6,000	6,615,000
	บาโงสะโต	2,416	356	860.10	7,750	6,665,744
	มะรือโปกตก	1,302	313	407.53	6,000	2,445,156
รวม		13,916	402	5,600.87	5,920	33,154,720
รือเสาะ	โคกสะอาด	155	357	55.34	4,000	221,340
	บาตง	2,264	389	880.70	4,000	3,522,800
	รือเสาะ	1,857	371	688.95	5,000	3,444,735
	รือเสาะออก	982	410	402.62	5,000	2,013,100
	เรียง	905	298	269.69	4,000	1,078,760
	ลาโละ	1,561	344	536.98	5,000	2,684,900
	สามัคคี	1,764	360	635.04	6,000	3,810,240
	สาวอ	2,221	291	646.31	5,000	3,231,550
	สุวาริ	850	321	272.85	6,000	1,637,100
รวม		12,559	349	4,388.47	4,932	21,644,525
แว้ง	กาญาคดะ	2,078	350	727.30	9,000	6,545,700
	ฆอละ	488	315	153.72	9,000	1,383,480
	แม่ตง	382	315	120.33	9,000	1,082,970
	โล๊ะจูด	303	315	95.45	9,000	859,050
	แว้ง	3,249	350	1,137.15	9,000	10,234,350
	เอราวัณ	833	350	291.55	9,000	2,623,950
รวม		7,333	344	2,525.50	9,000	22,729,500

อำเภอ	ตำบล	เนื้อที่	ผลผลิตเฉลี่ย	ผลผลิตรวม	ราคาขาย	มูลค่ารวม
		ไร่	กก./ไร่*	ตัน	บาท/ตัน*	บาท
ศรีสาคร	เชิงคีรี	748	245	183.26	6,000	1,099,560
	ซากอ	907	245	222.22	6,000	1,333,320
	ตะมะยูง	700	238	166.60	6,000	999,600
รวม		2,355	243	572.08	6,000	3,432,480
สุโขทัย	ป่าเสม็ด	228	445	101.46	4,000	405,840
	ปู่โงะ	539	425	229.08	4,500	1,030,838
	มูโนะ	1,223	400	489.20	4,500	2,201,400
รวม		1,990	412	819.74	4,438	3,638,078
สุโขทัย	กาวะ	631	350	220.85	6,000	1,325,100
	โต๊ะเต็ง	737	300	221.10	5,000	1,105,500
	ปะจู้	811	460	373.06	6,000	2,238,360
	ริโก้	438	350	153.30	6,000	919,800
	ซากอ	2,498	350	874.30	6,000	5,245,800
	สุโขทัย	1,826	300	547.80	5,000	2,739,000
รวม		6,941	344	2,390.41	5,678	13,573,560
รวมทั้งจังหวัด		145,207	382	55,498.69	6,350	352,423,270

หมายเหตุ

* ข้อมูลจากกชช. 2ค ปี 2544

ตารางที่ 6-6 เนื้อที่และผลผลิตข้าวนาปีรายตำบล จังหวัดสตูล ปี 2546

อำเภอ	ตำบล	เนื้อที่	ผลผลิตเฉลี่ย	ผลผลิตรวม	ราคาขาย	มูลค่ารวม
		ไร่	กก./ไร่*	ตัน	บาท/ตัน*	บาท
ควนกาหลง	ควนกาหลง	2,605	353	919.57	6,000	5,517,420
	ท่าน้ำย	5,952	388	2,309.38	4,220	9,745,584
	อุไคเจริญ	2,997	350	1,048.95	5,000	5,244,750
รวม		11,554	370	4,277.90	4,794	20,507,754
ควนโดน	ควนโดน	10,057	388	3,902.12	4,220	16,466,946
	ควนสตอ	4,900	350	1,715.00	4,000	6,860,000
	ย่านซื่อ	2,511	466	1,170.13	6,330	7,406,923
	วังประจัน	184	350	64.40	4,000	257,600
รวม		17,652	388	6,851.65	4,523	30,991,469
ท่าแพ	ท่าแพ	5,759	314	1,808.33	5,000	9,041,650
	ท่าเรือ	1,816	350	635.60	4,500	2,860,200
	แประ	3,870	363	1,404.81	5,000	7,024,050
รวม		11,445	336	3,848.74	4,917	18,925,900
ทุ่งหว้า	ทุ่งบุหลัง	820	350	287.00	6,000	1,722,000
	ทุ่งหว้า	1,247	397	495.06	8,000	3,960,480
	นาทอน	1,322	347	458.73	5,330	2,445,031
	ป่าแก่บ่อหิน	4,481	420	1,882.02	7,250	13,644,645
รวม		7,870	397	3,122.81	6,972	21,772,156
กิ่งอ.มะนัง	นิคมพัฒนา	134	200	26.80	8,000	214,400
	ปาล์มพัฒนา	476	200	95.20	8,000	761,600
รวม		610	200	122.00	8,000	976,000
เมือง	เกตรี	4,499	470	2,114.53	5,330	11,270,445
	คลองซุด	3,449	380	1,310.62	6,500	8,519,030
	ควนขัน	307	467	143.37	5,000	716,850
	ควนโพธิ์	6,938	450	3,122.10	5,000	15,610,500
	เจ๊ะบิลัง	17	452	7.68	4,700	36,096
	ฉลุง	5,529	353	1,951.74	5,420	10,578,431
	บ้านควน	3,927	427	1,676.83	4,860	8,149,394
รวม		24,666	419	10,326.87	5,314	54,880,746
ละงู	กำแพง	7,521	450	3,384.45	5,280	17,869,896
	เขาขาว	3,441	480	1,651.68	4,930	8,142,782

อำเภอ	ตำบล	เนื้อที่	ผลผลิตเฉลี่ย	ผลผลิตรวม	ราคาขาย	มูลค่ารวม
		ไร่	กก./ไร่*	ตัน	บาท/ตัน*	บาท
	น้ำพุ	6,416	323	2,072.37	4,650	9,636,521
	ปากน้ำ	2,289	438	1,002.58	5,750	5,764,835
	ละงู	10,817	351	3,796.77	4,500	17,085,465
รวม		30,484	391	11,907.85	4,913	58,499,499
รวมทั้งจังหวัด		104,281	388	40,457.82	5,105	206,553,524

หมายเหตุ

* ข้อมูลจากกชช. 2ค ปี 2544

ตารางที่ 6-7 เนื้อที่และผลผลิตข้าวนาปีรายตำบล จังหวัดตรัง ปี 2546

อำเภอ	ตำบล	เนื้อที่	ผลผลิตเฉลี่ย	ผลผลิตรวม	ราคาขาย	มูลค่ารวม
		ไร่	กก./ไร่*	ตัน	บาท/ตัน*	บาท
กันตัง	คลองลู	719	230	165.37	3,250	537,453
	ควนธานี	224	492	110.21	8,750	964,338
	โคกยาง	666	300	199.80	4,250	849,150
	บ่อน้ำร้อน	811	336	272.50	3,250	885,625
	บางเป่า	182	333	60.61	8,000	484,880
	บางหมาก	398	259	103.08	3,920	404,074
	ย่านซื่อ	676	375	253.50	4,500	1,140,750
รวม		3,676	317	1,165.07	4,520	5,266,270
นาโยง	โคกสะบ้า	5,236	320	1,675.52	5,000	8,377,600
	ช่อง	220	300	66.00	4,000	264,000
	นาข้าวเสียด	5,443	375	2,041.13	5,380	10,981,279
	นาโยงเหนือ	1,902	385	732.27	5,330	3,902,999
	นาหมื่นศรี	2,789	369	1,029.14	5,000	5,145,700
	ละมอ	1,179	350	412.65	5,140	2,121,021
รวม		16,769	355	5,956.71	5,169	30,792,599
ปะเหลียน	ทุ่งยาว	574	923	529.80	4,500	2,384,100
	ปะเหลียน	512	364	186.37	4,500	838,665
	แหลมสอม	349	347	121.10	7,130	863,443
รวม		1,435	583	837.27	4,880	4,086,208
เมือง	ควนปริง	390	340	132.60	4,900	649,740
	โคกหล่อ	48	340	16.32	4,900	79,968
	ทับเที่ยง	1	367	0.37	4,900	1,813
	นาโต๊ะหมิง	299	367	109.73	6,000	658,380
	นาท่ามใต้	299	313	93.59	3,500	327,565
	นาท่ามเหนือ	316	350	110.60	7,210	797,426
	นาบิณฑล	2,207	345	761.42	6,500	4,949,230
	นาพละ	2,976	406	1,208.26	5,000	6,041,300
	นาโยงใต้	1,731	398	688.94	7,000	4,822,580
	น้ำผุด	961	410	394.01	7,210	2,840,812
	บางรัก	87	367	31.93	4,900	156,457
	บ้านควน	260	418	108.68	5,830	633,604

อำเภอ	ตำบล	เนื้อที่	ผลผลิตเฉลี่ย	ผลผลิตรวม	ราคาขาย	มูลค่ารวม
		ไร่	กก./ไร่*	ตัน	บาท/ตัน*	บาท
	บ้านโพธิ์	1,382	394	544.51	4,900	2,668,099
	หนองตรุด	405	314	127.17	5,250	667,643
รวม		11,362	381	4,328.13	5,844	25,294,617
ย่านตาขาว	เกาะเปียงะ	2,616	334	873.74	4,750	4,150,265
	ทุ่งกระบือ	91	667	60.70	5,000	303,500
	ทุ่งค่าย	1,551	383	594.03	5,330	3,166,180
	นาชุมเห็ด	2,370	327	774.99	4,330	3,355,707
	ในควน	704	420	295.68	4,500	1,330,560
	โพรงจระเข้	1,284	420	539.28	4,500	2,426,760
	ย่านตาขาว	11	667	7.34	5,000	36,700
	หนองบ่อ	792	252	199.58	3,500	698,530
รวม		9,419	355	3,345.34	4,624	15,468,202
รัชฎา	เขาไพร	55	360	19.80	5,000	99,000
	คลองปาง	448	259	116.03	4,830	560,425
	ควนเมา	670	369	247.23	4,830	1,194,121
	หนองบัว	517	307	158.72	5,710	906,291
	หนองปรือ	214	367	78.54	7,100	557,634
รวม		1,904	326	620.32	5,348	3,317,471
วังวิเศษ	เขาวิเศษ	3,832	395	1,513.64	5,530	8,370,429
	ท่าสะพาน	536	450	241.20	5,530	1,333,836
	วังมะปราง	145	306	44.37	6,000	266,220
	วังมะปรางเหนือ	174	247	42.98	6,000	257,880
	อ่าวตง	218	275	59.95	6,000	359,700
รวม		4,905	388	1,902.14	5,566	10,588,065
สิเกา	นาเมืองเพชร	272	312	84.86	6,000	509,160
รวม		272	312	84.86	6,000	509,160
ห้วยยอด	เขากอบ	1,195	357	426.62	5,000	2,133,100
	เขาขาว	1,190	380	452.20	5,000	2,261,000
	เขาปูน	82	383	31.41	6,670	209,505
	ท่าจิว	83	383	31.79	6,670	212,039
	ทุ่งต้อ	382	403	153.95	6,570	1,011,452
	นาง	3,558	274	974.89	4,780	4,659,974
	บางกุ้ง	2,503	244	610.73	4,190	2,558,959

อำเภอ	ตำบล	เนื้อที่	ผลผลิตเฉลี่ย	ผลผลิตรวม	ราคาขาย	มูลค่ารวม
		ไร่	กก./ไร่*	ตัน	บาท/ตัน*	บาท
	บางดี	798	345	275.31	6,330	1,742,712
	ปากคม	439	300	131.70	6,000	790,200
	ปากแจ่ม	166	345	57.27	6,670	381,991
	วังคีรี	2,308	420	969.36	6,000	5,816,160
	หนองช้างแล่น	2,173	600	1,303.80	5,000	6,519,000
	ห้วยนาง	753	600	451.80	5,130	2,317,734
	ห้วยยอด	5	380	1.90	5,000	9,500
รวม		15,635	376	5,872.73	5,214	30,623,326
กิ่งอ. หาดสำราญ	ตะเสะ	970	397	385.09	7,000	2,695,630
	หาดสำราญ	1,296	384	497.66	6,000	2,985,960
รวม		2,266	390	882.75	6,436	5,681,590
รวมทั้งจังหวัด		67,643	370	24,995.32	5,266	131,627,508

หมายเหตุ

* ข้อมูลจากกชช. 2ค ปี 2544

ตารางที่ 6-8 เนื้อที่และผลผลิตข้าวนาปีรายตำบล จังหวัดสุราษฎร์ธานี ปี 2546

อำเภอ	ตำบล	เนื้อที่	ผลผลิตเฉลี่ย	ผลผลิตรวม	ราคาขาย	มูลค่ารวม
		ไร่	กก./ไร่*	ตัน	บาท/ตัน*	บาท
กาญจนดิษฐ์	กูด	387	333	128.87	6,500	837,655
	กะแตะ	134	333	44.62	6,500	290,030
	ช้างขวา	1,242	417	517.91	8,000	4,143,280
	ช้างซ้าย	119	333	39.63	6,500	257,595
	ท่าอูแท	111	400	44.40	6,150	273,060
	ทุ่งกง	382	540	206.28	6,000	1,237,680
	ทุ่งรัง	70	300	21.00	6,000	126,000
	พลายวาส	270	400	108.00	6,150	664,200
รวม		2,715	409	1,110.71	7,049	7,829,500
คีรีรัฐนิคม	กะเปา	1,228	276	338.93	6,000	2,033,580
	ท่ากระดาน	280	525	147.00	8,000	1,176,000
	ท่าขนอน	1,096	314	344.14	7,000	2,408,980
	น้ำหัก	184	400	73.60	2,000	147,200
	บ้านยาง	862	250	215.50	8,000	1,724,000
	ย่านยาว	68	314	21.35	7,000	149,450
รวม		3,718	307	1,140.52	6,698	7,639,210
เคียนซา	เขาตอก	128	150	19.20	5,050	96,960
	พ่วงพรมคร	160	150	24.00	5,050	121,200
	อรัญคามวารี	193	150	28.95	5,050	146,198
รวม		481	150	72.15	5,050	364,358
ไชยา	ตลาดไชยา	1,712	441	754.99	5,630	4,250,594
	ตะกรบ	272	400	108.80	6,380	694,144
	ทุ่ง	1,857	441	818.94	5,630	4,610,632
	ป่าเว	1,580	400	632.00	4,700	2,970,400
	โมถ่าย	4,582	446	2,043.57	4,330	8,848,658
	เลม็ด	1,015	380	385.70	6,000	2,314,200
	เวียง	1,845	490	904.05	5,830	5,270,612
รวม		12,863	439	5,648.05	5,127	28,959,240
ดอนสัก	ชลคราม	252	334	84.17	6,150	517,646
	ไชยคราม	123	345	42.44	6,150	261,006
	ดอนสัก	6	339	2.03	6,150	12,485

อำเภอ	ตำบล	เนื้อที่	ผลผลิตเฉลี่ย	ผลผลิตรวม	ราคาขาย	มูลค่ารวม
		ไร่	กก./ไร่*	ตัน	บาท/ตัน*	บาท
	ปากแพรง	674	356	239.94	6,150	1,475,631
รวม		1,055	349	368.58	6,150	2,266,768
ท่าฉาง	คลองไทร	1,435	550	789.25	7,000	5,524,750
	ท่าเคย	3,651	429	1,566.28	5,380	8,426,586
	ท่าฉาง	3,332	600	1,999.20	8,000	15,993,600
	เสวียด	2,657	429	1,139.85	5,380	6,132,393
รวม		11,075	496	5,494.58	6,566	36,077,329
ท่าชนะ	คันธุลี	620	488	302.56	5,100	1,543,056
	ท่าชนะ	1,118	588	657.38	6,220	4,088,904
	ประสงค์	1,612	293	472.32	6,220	2,937,830
	วัง	1,113	311	346.14	5,580	1,931,461
	สมอทอง	356	395	140.62	4,750	667,945
รวม		4,819	398	1,919.02	5,820	11,169,196
บ้านตาขุน	พรุ้ไทย	149	600	89.40	8,000	715,200
รวม		149	600	89.40	8,000	715,200
บ้านนาเดิม	ทรัพย์ทวี	235	500	117.50	6,000	705,000
	ท่าเรือ	27	500	13.50	5,800	78,300
	นาใต้	568	300	170.40	6,000	1,022,400
	บ้านนา	7	500	3.50	6,000	21,000
รวม		837	364	304.90	5,991	1,826,700
บ้านนาสาร	ควนศรี	212	281	59.57	5,210	310,360
	ท่าชี	2,046	378	773.39	5,210	4,029,362
	น้ำพุ	1,165	317	369.31	5,210	1,924,105
	พรุ้พี	635	380	241.30	6,000	1,447,800
รวม		4,058	356	1,443.57	5,342	7,711,627
พระแสง	สินปุน	1,656	400	662.40	5,170	3,424,608
รวม		1,656	400	662.40	5,170	3,424,608
พุนพิน	น้ำรอบ	4,570	417	1,905.69	5,760	10,976,774
	บางงอน	4,036	490	1,977.64	6,560	12,973,318
	บางมะเดื่อ	319	417	133.02	5,760	766,195
	พุนพิน	19	400	7.60	8,000	60,800
	มะลวน	1,757	274	481.42	5,360	2,580,411
	หนองไทร	1,349	220	296.78	6,330	1,878,617

อำเภอ	ตำบล	เนื้อที่	ผลผลิตเฉลี่ย	ผลผลิตรวม	ราคาขาย	มูลค่ารวม
		ไร่	กก./ไร่*	ตัน	บาท/ตัน*	บาท
	หัวเตย	2,200	408	897.60	6,330	5,681,808
รวม		14,250	400	5,699.75	6,126	34,917,923
เวียงสระ	เขานิพันธ์	576	310	178.56	8,000	1,428,480
	คลองฉนวน	980	377	369.46	3,790	1,400,253
	ทุ่งหลวง	2,527	377	952.68	3,790	3,610,657
	บ้านส้อง	240	310	74.40	8,000	595,200
	เวียงสระ	1,164	434	505.18	5,050	2,551,159
รวม		5,487	379	2,080.28	4,608	9,585,749
รวมทั้งจังหวัด		63,163	412	26,033.91	5,857	152,487,408

หมายเหตุ

* ข้อมูลจากกชช. 2ค ปี 2544

ตารางที่ 6-9 เนื้อที่และผลผลิตข้าวนาปีรายตำบล จังหวัดยะลา ปี 2546

อำเภอ	ตำบล	เนื้อที่	ผลผลิตเฉลี่ย	ผลผลิตรวม	ราคาขาย	มูลค่ารวม
		ไร่	กก./ไร่*	ตัน	บาท/ตัน*	บาท
กิ่งอ. กรงปินัง	กรงปินัง	954	302	288.11	6,000	1,728,660
รวม		954	302	288.11	6,000	1,728,660
เมือง	ตาเซะ	2,096	340	712.64	5,000	3,563,200
	ท่าสาบ	164	470	77.08	7,000	539,560
	บันนังสตาเรง	953	447	425.99	7,000	2,981,930
	บูดี	4,787	400	1,914.80	8,860	16,965,128
	เปาะเส็ง	1,292	480	620.16	7,000	4,341,120
	พร่อน	2,340	470	1,099.80	7,000	7,698,600
	ยะลา	990	500	495.00	7,500	3,712,500
	ยูโป	1,694	400	677.60	7,200	4,878,720
	ลำพะยา	835	381	318.14	7,710	2,452,859
	ลำใหม่	1,980	400	792.00	7,000	5,544,000
	ลิดล	1,422	400	568.80	7,000	3,981,600
	สะเตงนอก	730	427	311.71	7,860	2,450,041
	หน้าถ้ำ	99	337	33.36	8,000	266,880
รวม		19,382	415	8,047.08	7,379	59,376,138
ยะหา	บาโงยซีแน	725	750	543.75	6,600	3,588,750
	ละแอ	446	308	137.37	8,000	1,098,960
รวม		1,171	582	681.12	6,882	4,687,710
รามัน	กาดตอดีอระ	3,623	400	1,449.20	5,000	7,246,000
	กาญบอเกาะ	1,979	359	710.46	6,000	4,262,760
	กาลอ	490	425	208.25	6,000	1,249,500
	กาตูบั้ง	2,115	353	746.60	7,500	5,599,500
	โกตาบารู	1,292	350	452.20	8,000	3,617,600
	ตะไล๊ะหะลอล	421	250	105.25	6,000	631,500
	ท่ารง	788	350	275.80	4,500	1,241,100
	เนินงาม	6,029	350	2,110.15	8,000	16,881,200
	บาโงย	2,732	340	928.88	8,000	7,431,040
	บาลอ	1,111	342	379.96	5,330	2,025,187
	บือมั่ง	2,093	405	847.67	6,170	5,230,124
	ยะตี๊ะ	1,653	342	565.33	7,200	4,070,376

อำเภอ	ตำบล	เนื้อที่	ผลผลิตเฉลี่ย	ผลผลิตรวม	ราคาขาย	มูลค่ารวม
		ไร่	กก./ไร่*	ตัน	บาท/ตัน*	บาท
	วังพญา	4,920	323	1,589.16	4,800	7,627,968
	หาช่อง	288	360	103.68	6,000	622,080
รวม		29,534	355	10,472.59	6,468	67,735,935
รวมทั้งจังหวัด		51,041	382	19,488.90	6,852	133,528,443

หมายเหตุ

* ข้อมูลจากกชช. 2ค ปี 2544

ตารางที่ 6-10 เนื้อที่และผลผลิตข้าวนาปีรายตำบล จังหวัดชุมพร ปี 2546

อำเภอ	ตำบล	เนื้อที่	ผลผลิตเฉลี่ย	ผลผลิตรวม	ราคาขาย	มูลค่ารวม
		ไร่	กก./ไร่*	ตัน	บาท/ตัน*	บาท
ท่าแซะ	คูริง	115	317	36.46	6,000	218,760
	ทรัพย์อนันต์	411	480	197.28	5,000	986,400
	ท่าข้าม	2,527	511	1,291.30	6,000	7,747,800
	ท่าแซะ	1,281	525	672.53	5,000	3,362,650
	นากระตาม	3,203	525	1,681.58	5,000	8,407,900
	รับร้อ	136	400	54.40	5,000	272,000
	สลุย	741	354	262.31	7,000	1,836,170
	สองพี่น้อง	598	530	316.94	6,000	1,901,640
	หงษ์เจริญ	978	354	346.21	7,000	2,423,470
รวม		9,990	486	4,859.01	5,589	27,156,790
ทุ่งตะโก	ตะโก	140	371	51.94	6,000	311,640
	ทุ่งตะไคร	678	371	251.54	6,000	1,509,240
	ปากตะโก	19	371	7.05	6,000	42,300
รวม		837	371	310.53	6,000	1,863,180
ปะทิว	เขาไชยราช	622	418	260.00	6,000	1,560,000
	ชุมโค	198	480	95.04	6,000	570,240
	ดอนยาง	980	418	409.64	6,000	2,457,840
	ทะเลทรัพย์	482	480	231.36	6,000	1,388,160
	บางสน	503	315	158.45	6,000	950,700
	ปากคลอง	210	418	87.78	6,000	526,680
	สะพลี	1,168	315	367.92	6,000	2,207,520
รวม		4,163	387	1,610.19	6,000	9,661,140
เมือง	ขุนกระทิง	918	420	385.56	8,000	3,084,480
	ตากแดด	503	420	211.26	8,000	1,690,080
	ท่าตะเภา	72	396	28.51	5,000	142,550
	ทุ่งคา	810	300	243.00	5,000	1,215,000
	นาชะอัง	405	440	178.20	5,000	891,000
	นาทุ่ง	337	396	133.45	5,000	667,250
	บางลึก	2,853	440	1,255.32	5,000	6,276,600
	บ้านนา	125	448	56.00	4,000	224,000
	วังไผ่	2,223	440	978.12	5,000	4,890,600

อำเภอ	ตำบล	เนื้อที่	ผลผลิตเฉลี่ย	ผลผลิตรวม	ราคาขาย	มูลค่ารวม
		ไร่	กก./ไร่*	ตัน	บาท/ตัน*	บาท
	วังใหม่	227	448	101.70	4,000	406,800
	วิสัยเหนือ	440	300	132.00	5,000	660,000
	หาดพันไกร	1,865	440	820.60	5,000	4,103,000
รวม		10,778	420	4,523.72	5,361	24,251,360
สวี	ครน	622	290	180.38	7,000	1,262,660
	ทุ่งระยะ	346	371	128.37	6,000	770,220
	นาโพธิ์	926	371	343.55	6,000	2,061,300
	นาสัก	1,800	371	667.80	6,000	4,006,800
	วิสัยใต้	414	290	120.06	7,000	840,420
	สวี	325	288	93.60	5,000	468,000
รวม		4,433	346	1,533.76	6,135	9,409,400
หลังสวน	ขันเงิน	8	362	2.90	6,000	17,400
	นาขา	533	371	197.74	6,000	1,186,440
	พ้อแดง	268	362	97.02	8,000	776,160
	วังตะกอก	133	371	49.34	6,000	296,040
	แหลมทราย	596	362	215.75	8,000	1,726,000
รวม		1,538	366	562.75	7,112	4,002,040
รวมทั้งจังหวัด		31,739	422	13,399.96	5,697	76,343,910

หมายเหตุ

* ข้อมูลจากกชช. 2ค ปี 2544

ตารางที่ 6-11 เนื้อที่และผลผลิตข้าวนาปีรายตำบล จังหวัดกระบี่ ปี 2546

อำเภอ	ตำบล	เนื้อที่	ผลผลิตเฉลี่ย	ผลผลิตรวม	ราคาขาย	มูลค่ารวม
		ไร่	กก./ไร่*	ตัน	บาท/ตัน*	บาท
เกาะลันตา	เกาะกลาง	840	307	257.88	4,500	1,160,460
	เกาะลันตาน้อย	236	338	79.77	4,500	358,965
	เกาะลันตาใหญ่	448	200	89.60	4,500	403,200
	คลองยาง	640	305	195.20	4,500	878,400
รวม		2,164	288	622.45	4,500	2,801,025
เขาพนม	เขาพนม	1,428	378	539.78	5,170	2,790,663
	โคกหาร	26	150	3.90	4,000	15,600
	พรุเตี๋ยว	123	550	67.65	7,500	507,375
	สินปุน	1,713	270	462.51	8,000	3,700,080
	หน้าเขา	423	350	148.05	5,170	765,419
รวม		3,713	329	1,221.89	6,366	7,779,137
คลองท่อม	คลองท่อมใต้	277	263	72.85	4,000	291,400
	คลองท่อมเหนือ	341	233	79.45	4,500	357,525
	คลองพน	414	230	95.22	3,980	378,976
	ทรายขาว	128	264	33.79	4,060	137,187
	พรุติินนา	3,370	290	977.30	4,300	4,202,390
	เพทลา	1,482	320	474.24	5,200	2,466,048
	ห้วยน้ำขาว	1,113	400	445.20	4,500	2,003,400
รวม		7,125	306	2,178.05	4,516	9,836,926
ปลายพระยา	เขาต่อ	10	335	3.35	7,250	24,288
	ปลายพระยา	834	390	325.26	15,000	4,878,900
รวม		844	389	328.61	14,921	4,903,188
เมือง	กระบี่น้อย	661	294	194.33	8,000	1,554,640
	คลองประสงค์	180	535	96.30	8,000	770,400
	อ่าวนาง	197	255	50.24	4,500	226,080
รวม		1,038	328	340.87	7,484	2,551,120
ลำทับ	ดินแดง	233	389	90.64	6,000	543,840
	ทุ่งไทรทอง	401	310	124.31	6,000	745,860
	ลำทับ	242	180	43.56	6,000	261,360
รวม		876	295	258.51	6,000	1,551,060
เหนือคลอง	เกาะศรีบอยา	612	305	186.66	10,000	1,866,600

อำเภอ	ตำบล	เนื้อที่	ผลผลิตเฉลี่ย	ผลผลิตรวม	ราคาขาย	มูลค่ารวม
		ไร่	กก./ไร่*	ตัน	บาท/ตัน*	บาท
	คลองขนาน	883	253	223.40	10,000	2,234,000
	คลองเขม่า	1,003	390	391.17	19,500	7,627,815
	โคกยาง	6,209	310	1,924.79	5,950	11,452,501
	บ้านตลิ่งชัน	788	282	222.22	4,670	1,037,767
	ปกาสัย	3,859	373	1,439.41	5,000	7,197,050
	ห้วยยูง	2,387	240	572.88	5,000	2,864,400
	เหนือคลอง	818	337	275.67	7,000	1,929,690
รวม		16,559	316	5,236.20	6,915	36,209,823
อำวลีก	นาเหนือ	20	335	6.70	7,250	48,575
	อำวลีกใต้	328	350	114.80	1,200	137,760
รวม		348	349	121.50	1,534	186,335
รวมทั้งจังหวัด		32,667	316	10,308.08	6,385	65,818,614

หมายเหตุ

* ข้อมูลจากกชช. 2ค ปี 2544

ตารางที่ 6-12 เนื้อที่และผลผลิตข้าวนาปีรายตำบล จังหวัดพังงา ปี 2546

อำเภอ	ตำบล	เนื้อที่	ผลผลิตเฉลี่ย	ผลผลิตรวม	ราคาขาย	มูลค่ารวม
		ไร่	กก./ไร่*	ตัน	บาท/ตัน*	บาท
เกาะยาว	เกาะยาวน้อย	1,741	380	661.58	1,300	860,054
	เกาะยาวใหญ่	453	325	147.23	1,300	191,399
รวม		2,194	369	808.81	1,300	1,051,453
คุระบุรี	คุระ	125	400	50.00	6,000	300,000
	แม่นางขาว	570	400	228.00	6,000	1,368,000
รวม		695	400	278.00	6,000	1,668,000
ตะกั่วทุ่ง	โคกกลอย	895	535	478.83	7,250	3,471,518
รวม		895	535	478.83	7,250	3,471,518
ตะกั่วป่า	โคกเคียน	1,841	448	824.77	6,000	4,948,620
	ตะกั่วป่า	54	448	24.19	6,000	145,140
	บางนายสี	750	448	336.00	6,000	2,016,000
รวม		2,645	448	1,184.96	6,000	7,109,760
ทับปุด	บ่อแสน	984	400	393.60	5,880	2,314,368
	มะรุ่ย	49	400	19.60	5,880	115,248
รวม		1,033	400	413.20	5,880	2,429,616
ท้ายเหมือง	นาเตย	847	535	453.15	7,250	3,285,338
	บางทอง	1,188	360	427.68	7,500	3,207,600
รวม		2,035	433	880.83	7,371	6,492,938
เมือง	บางเตย	2,449	388	950.21	5,100	4,846,071
รวม		2,449	388	950.21	5,100	4,846,071
รวมทั้งจังหวัด		11,946	418	4,994.84	5,419	27,069,356

หมายเหตุ

* ข้อมูลจากกชช. 2ค ปี 2546

ตารางที่ 6-13 เนื้อที่และผลผลิตข้าวนาปีรายตำบล จังหวัดระนอง ปี 2546

อำเภอ	ตำบล	เนื้อที่	ผลผลิตเฉลี่ย	ผลผลิตรวม	ราคาขาย	มูลค่ารวม
		ไร่	กก./ไร่*	ตัน	บาท/ตัน*	บาท
กระบี่	น้ำจืด	2,853	242	690.47	5,240	3,618,063
	น้ำจืดน้อย	2,785	358	997.08	5,600	5,583,648
	ปากจั่น	1,281	343	439.32	5,750	2,526,090
	มะมู	2,397	250	599.16	4,790	2,869,976
	ลำเลียง	684	325	222.30	5,240	1,164,852
รวม		10,000	295	2,948.33	5,346	15,762,629
รวมทั้งจังหวัด		10,000	295	2,948.33	5,346	15,762,629

หมายเหตุ

* ข้อมูลจากกชช. 2ค ปี 2544

ตารางที่ 6-14 เนื้อที่และผลผลิตข้าวนาปีรายตำบล จังหวัดภูเก็ต ปี 2546

อำเภอ	ตำบล	เนื้อที่	ผลผลิตเฉลี่ย	ผลผลิตรวม	ราคาขาย	มูลค่ารวม
		ไร่	กก./ไร่*	ตัน	บาท/ตัน*	บาท
ถลาง	เชิงทะเล	77	600	46.20	6,000	277,200
	เทพกษัตรี	475	600	285.00	9,000	2,565,000
	ป่าคลอก	355	400	142.00	8,000	1,136,000
	ไม้ขาว	384	184	70.66	6,000	423,960
	ศรีสุนทร	443	600	265.80	9,000	2,392,200
รวม		1,734	467	809.66	8,392	6,794,360
รวมทั้งจังหวัด		1,734	467	809.66	8,392	6,794,360

หมายเหตุ

* ข้อมูลจากกชช. 2ค ปี 2544