

รายงาน

การใช้เทคโนโลยีการสำรวจระยะไกล
และสารสนเทศภูมิศาสตร์
สำรวจและประเมินผลผลิตทุเรียน
ปีการผลิต 2546/47

โดย

ส่วนวิเคราะห์สภาพการใช้ที่ดินที่ 1
สำนักสำรวจดินและวางแผนการใช้ที่ดิน
กรมพัฒนาที่ดิน
กระทรวงเกษตรและสหกรณ์
พฤษภาคม 2547

สารบัญ

	หน้า
สารบัญตาราง	๗
สารบัญรูป	๑
1. บทนำ	1
ความสำคัญ	1
สถานการณ์ทั่วไป	1
2. วัตถุประสงค์	2
3. พื้นที่ดำเนินการ	2
4. ระยะเวลาดำเนินการ	2
5. ผู้ดำเนินการ	3
6. อุปกรณ์ วิธีการ	3
6.1 อุปกรณ์	3
6.2 ข้อมูล	3
6.3 วิธีการ	4
7. ข้อมูลเกี่ยวกับทุเรียน	4
7.1 แหล่งปลูก	4
7.2 พันธุ์	5
7.3 การปลูก	5
7.4 การดูแลรักษา	5
7.5 การป้องกัน กำจัดศัตรูพืช	6
7.6 การเก็บเกี่ยว	7
7.7 การผลิตและการตลาด	7
7.8 ปัญหา ข้อจำกัด และโอกาส	8
8. ผลการดำเนินงาน	9
9. สรุป	133
10. ปัญหาและอุปสรรค	133
บรรณานุกรม	135

สารบัญตาราง

ตารางที่		หน้า
1	ทุเรียน: เนื้อที่ปลูก เนื้อที่ให้ผลผลิต ผลผลิตเฉลี่ย ผลผลิตรวมรายภาค ปีการผลิต 2546/47	13
2	ทุเรียน: เนื้อที่ปลูก เนื้อที่ให้ผลผลิต ผลผลิตเฉลี่ย ผลผลิตรวมรายจังหวัด ปีการผลิต 2546/47	14
3	ทุเรียน: เนื้อที่ปลูก เนื้อที่ให้ผลผลิต ผลผลิตเฉลี่ย ผลผลิตรวมรายตำบล ของจังหวัดกาญจนบุรี ปีการผลิต 2546/47	17
4	ทุเรียน: เนื้อที่ปลูก เนื้อที่ให้ผลผลิต ผลผลิตเฉลี่ย ผลผลิตรวมรายตำบล ของจังหวัดนครนายก ปีการผลิต 2546/47	19
5	ทุเรียน: เนื้อที่ปลูก เนื้อที่ให้ผลผลิต ผลผลิตเฉลี่ย ผลผลิตรวมรายตำบล ของจังหวัดนนทบุรี ปีการผลิต 2546/47	21
6	ทุเรียน: เนื้อที่ปลูก เนื้อที่ให้ผลผลิต ผลผลิตเฉลี่ย ผลผลิตรวมรายตำบล ของจังหวัดประจวบคีรีขันธ์ ปีการผลิต 2546/47	23
7	ทุเรียน: เนื้อที่ปลูก เนื้อที่ให้ผลผลิต ผลผลิตเฉลี่ย ผลผลิตรวมรายตำบล ของจังหวัดจันทบุรี ปีการผลิต 2546/47	25
8	ทุเรียน: เนื้อที่ปลูก เนื้อที่ให้ผลผลิต ผลผลิตเฉลี่ย ผลผลิตรวมรายตำบล ของจังหวัดฉะเชิงเทรา ปีการผลิต 2546/47	30
9	ทุเรียน: เนื้อที่ปลูก เนื้อที่ให้ผลผลิต ผลผลิตเฉลี่ย ผลผลิตรวมรายตำบล ของจังหวัดชลบุรี ปีการผลิต 2546/47	32
10	ทุเรียน: เนื้อที่ปลูก เนื้อที่ให้ผลผลิต ผลผลิตเฉลี่ย ผลผลิตรวมรายตำบล ของจังหวัดตราด ปีการผลิต 2546/47	34
11	ทุเรียน: เนื้อที่ปลูก เนื้อที่ให้ผลผลิต ผลผลิตเฉลี่ย ผลผลิตรวมรายตำบล ของจังหวัดปราจีนบุรี ปีการผลิต 2546/47	37
12	ทุเรียน: เนื้อที่ปลูก เนื้อที่ให้ผลผลิต ผลผลิตเฉลี่ย ผลผลิตรวมรายตำบล ของจังหวัดระยอง ปีการผลิต 2546/47	39
13	ทุเรียน: เนื้อที่ปลูก เนื้อที่ให้ผลผลิต ผลผลิตเฉลี่ย ผลผลิตรวมรายตำบล ของจังหวัดศรีสะเกษ ปีการผลิต 2546/47	43
14	ทุเรียน: เนื้อที่ปลูก เนื้อที่ให้ผลผลิต ผลผลิตเฉลี่ย ผลผลิตรวมรายตำบล ของจังหวัดสุโขทัย ปีการผลิต 2546/47	45

สารบัญตาราง (ต่อ)

ตารางที่		หน้า
15	ทุเรียน: เนื้อที่ปลูก เนื้อที่ให้ผลผลิต ผลผลิตเฉลี่ย ผลผลิตรวมรายตำบล ของจังหวัดอุดรดิตถ์ ปีการผลิต 2546/47	47
16	ทุเรียน: เนื้อที่ปลูก เนื้อที่ให้ผลผลิต ผลผลิตเฉลี่ย ผลผลิตรวมรายตำบล ของจังหวัดกระบี่ ปีการผลิต 2546/47	49
17	ทุเรียน: เนื้อที่ปลูก เนื้อที่ให้ผลผลิต ผลผลิตเฉลี่ย ผลผลิตรวมรายตำบล ของจังหวัดชุมพร ปีการผลิต 2546/47	52
18	ทุเรียน: เนื้อที่ปลูก เนื้อที่ให้ผลผลิต ผลผลิตเฉลี่ย ผลผลิตรวมรายตำบล ของจังหวัดตรัง ปีการผลิต 2546/47	57
19	ทุเรียน: เนื้อที่ปลูก เนื้อที่ให้ผลผลิต ผลผลิตเฉลี่ย ผลผลิตรวมรายตำบล ของจังหวัดนครศรีธรรมราช ปีการผลิต 2546/47	61
20	ทุเรียน: เนื้อที่ปลูก เนื้อที่ให้ผลผลิต ผลผลิตเฉลี่ย ผลผลิตรวมรายตำบล ของจังหวัดนราธิวาส ปีการผลิต 2546/47	68
21	ทุเรียน: เนื้อที่ปลูก เนื้อที่ให้ผลผลิต ผลผลิตเฉลี่ย ผลผลิตรวมรายตำบล ของจังหวัดปัตตานี ปีการผลิต 2546/47	74
22	ทุเรียน: เนื้อที่ปลูก เนื้อที่ให้ผลผลิต ผลผลิตเฉลี่ย ผลผลิตรวมรายตำบล ของจังหวัดพังงา ปีการผลิต 2546/47	78
23	ทุเรียน: เนื้อที่ปลูก เนื้อที่ให้ผลผลิต ผลผลิตเฉลี่ย ผลผลิตรวมรายตำบล ของจังหวัดพัทลุง ปีการผลิต 2546/47	81
24	ทุเรียน: เนื้อที่ปลูก เนื้อที่ให้ผลผลิต ผลผลิตเฉลี่ย ผลผลิตรวมรายตำบล ของจังหวัดภูเก็ต ปีการผลิต 2546/47	86
25	ทุเรียน: เนื้อที่ปลูก เนื้อที่ให้ผลผลิต ผลผลิตเฉลี่ย ผลผลิตรวมรายตำบล ของจังหวัดยะลา ปีการผลิต 2546/47	88
26	ทุเรียน: เนื้อที่ปลูก เนื้อที่ให้ผลผลิต ผลผลิตเฉลี่ย ผลผลิตรวมรายตำบล ของจังหวัดระนอง ปีการผลิต 2546/47	93
27	ทุเรียน: เนื้อที่ปลูก เนื้อที่ให้ผลผลิต ผลผลิตเฉลี่ย ผลผลิตรวมรายตำบล ของจังหวัดสงขลา ปีการผลิต 2546/47	96

สารบัญตาราง (ต่อ)

ตารางที่		หน้า
28	ทุเรียน: เนื้อที่ปลูก เนื้อที่ให้ผลผลิต ผลผลิตเฉลี่ย ผลผลิตรวมรายตำบล ของจังหวัดสตูล ปีการผลิต 2546/47	102
29	ทุเรียน: เนื้อที่ปลูก เนื้อที่ให้ผลผลิต ผลผลิตเฉลี่ย ผลผลิตรวมรายตำบล ของจังหวัดสุราษฎร์ธานี ปีการผลิต 2546/47	104
30	ทุเรียน: แสดงรายละเอียดแหล่งรับซื้อ-ขาย และแปรรูป รายจังหวัด ปี 2546/47	109
31	ชั้นความเหมาะสมของดินในการปลูกทุเรียนรายจังหวัด	117
32	ชั้นความเหมาะสมของดินในการปลูกทุเรียนรายอำเภอจังหวัดประจวบคีรีขันธ์	119
33	ชั้นความเหมาะสมของดินในการปลูกทุเรียน จังหวัดจันทบุรี	119
34	ชั้นความเหมาะสมของดินในการปลูกทุเรียนรายอำเภอจังหวัดฉะเชิงเทรา	120
35	ชั้นความเหมาะสมของดินในการปลูกทุเรียนรายอำเภอจังหวัดชลบุรี	120
36	ชั้นความเหมาะสมของดินในการปลูกทุเรียนรายอำเภอจังหวัดตราด	121
37	ชั้นความเหมาะสมของดินในการปลูกทุเรียนรายอำเภอจังหวัดปราจีนบุรี	121
38	ชั้นความเหมาะสมของดินในการปลูกทุเรียนรายอำเภอจังหวัดระยอง	122
39	ชั้นความเหมาะสมของดินในการปลูกทุเรียนรายอำเภอจังหวัดกระบี่	122
40	ชั้นความเหมาะสมของดินในการปลูกทุเรียนรายอำเภอจังหวัดชุมพร	123
41	ชั้นความเหมาะสมของดินในการปลูกทุเรียนรายอำเภอจังหวัดตรัง	123
42	ชั้นความเหมาะสมของดินในการปลูกทุเรียนรายอำเภอจังหวัดนครศรีธรรมราช	124
43	ชั้นความเหมาะสมของดินในการปลูกทุเรียนรายอำเภอจังหวัดนราธิวาส	125
44	ชั้นความเหมาะสมของดินในการปลูกทุเรียนรายอำเภอจังหวัดปัตตานี	126
45	ชั้นความเหมาะสมของดินในการปลูกทุเรียนรายอำเภอจังหวัดพังงา	127
46	ชั้นความเหมาะสมของดินในการปลูกทุเรียนรายอำเภอจังหวัดพัทลุง	127
47	ชั้นความเหมาะสมของดินในการปลูกทุเรียนรายอำเภอจังหวัดภูเก็ต	128
48	ชั้นความเหมาะสมของดินในการปลูกทุเรียนรายอำเภอจังหวัดยะลา	128
49	ชั้นความเหมาะสมของดินในการปลูกทุเรียนรายอำเภอจังหวัดระนอง	129
50	ชั้นความเหมาะสมของดินในการปลูกทุเรียนจังหวัดสงขลา	129
51	ชั้นความเหมาะสมของดินในการปลูกทุเรียนรายอำเภอจังหวัดสตูล	130
52	ชั้นความเหมาะสมของดินในการปลูกทุเรียนรายอำเภอจังหวัดสุราษฎร์ธานี	130
53	สรุปรายละเอียดการเก็บข้อมูลเพาะปลูกทุเรียนปีการผลิต 2546/47	

สารบัญรูป

รูปที่		หน้า
1	แผนที่พื้นที่ปลูกรูเรียน ของประเทศไทย ปีการผลิต 2546/47	12
2	แผนที่พื้นที่ปลูกรูเรียน จังหวัดกาญจนบุรี ปีการผลิต 2546/47	16
3	แผนที่พื้นที่ปลูกรูเรียน จังหวัดนครนายก ปีการผลิต 2546/47	18
4	แผนที่พื้นที่ปลูกรูเรียน จังหวัดนนทบุรี ปีการผลิต 2546/47	20
5	แผนที่พื้นที่ปลูกรูเรียน จังหวัดประจวบคีรีขันธ์ ปีการผลิต 2546/47	22
6	แผนที่พื้นที่ปลูกรูเรียน จังหวัดจันทบุรี ปีการผลิต 2546/47	24
7	แผนที่พื้นที่ปลูกรูเรียน จังหวัดฉะเชิงเทรา ปีการผลิต 2546/47	29
8	แผนที่พื้นที่ปลูกรูเรียน จังหวัดชลบุรี ปีการผลิต 2546/47	31
9	แผนที่พื้นที่ปลูกรูเรียน จังหวัดตราด ปีการผลิต 2546/47	33
10	แผนที่พื้นที่ปลูกรูเรียน จังหวัดปราจีนบุรี ปีการผลิต 2546/47	36
11	แผนที่พื้นที่ปลูกรูเรียน จังหวัดระยอง ปีการผลิต 2546/47	38
12	แผนที่พื้นที่ปลูกรูเรียน จังหวัดศรีสะเกษ ปีการผลิต 2546/47	42
13	แผนที่พื้นที่ปลูกรูเรียน จังหวัดสุโขทัย ปีการผลิต 2546/47	44
14	แผนที่พื้นที่ปลูกรูเรียน จังหวัดอุดรดิถี ปีการผลิต 2546/47	46
15	แผนที่พื้นที่ปลูกรูเรียน จังหวัดกระบี่ ปีการผลิต 2546/47	48
16	แผนที่พื้นที่ปลูกรูเรียน จังหวัดชุมพร ปีการผลิต 2546/47	51
17	แผนที่พื้นที่ปลูกรูเรียน จังหวัดตรัง ปีการผลิต 2546/47	56
18	แผนที่พื้นที่ปลูกรูเรียน จังหวัดนครศรีธรรมราช ปีการผลิต 2546/47	60
19	แผนที่พื้นที่ปลูกรูเรียน จังหวัดนราธิวาส ปีการผลิต 2546/47	67
20	แผนที่พื้นที่ปลูกรูเรียน จังหวัดปัตตานี ปีการผลิต 2546/47	73
21	แผนที่พื้นที่ปลูกรูเรียน จังหวัดพังงา ปีการผลิต 2546/47	77
22	แผนที่พื้นที่ปลูกรูเรียน จังหวัดพัทลุง ปีการผลิต 2546/47	80
23	แผนที่พื้นที่ปลูกรูเรียน จังหวัดภูเก็ต ปีการผลิต 2546/47	85
24	แผนที่พื้นที่ปลูกรูเรียน จังหวัดยะลา ปีการผลิต 2546/47	87
25	แผนที่พื้นที่ปลูกรูเรียน จังหวัดระนอง ปีการผลิต 2546/47	92
26	แผนที่พื้นที่ปลูกรูเรียน จังหวัดสงขลา ปีการผลิต 2546/47	95
27	แผนที่พื้นที่ปลูกรูเรียน จังหวัดสตูล ปีการผลิต 2546/47	101
28	แผนที่พื้นที่ปลูกรูเรียน จังหวัดสุราษฎร์ธานี ปีการผลิต 2546/47	103



กรมพัฒนาที่ดิน
กระทรวงเกษตรและสหกรณ์

1. บทนำ

ความสำคัญ

ทุเรียนเป็นไม้ผลที่ให้ผลตอบแทนทางเศรษฐกิจค่อนข้างสูง มีศักยภาพในการขยายตลาด การส่งออกได้มากเป็นหนึ่งในพืชยุทธศาสตร์เพื่อการพัฒนาและเป็นพืชที่กำหนดให้ต้องเร่งรัดเพิ่ม ประสิทธิภาพการผลิตเพื่อการส่งออก (กรมส่งเสริมการเกษตร, 2545) จากข้อมูลการส่งออกทุเรียนในปี พ.ศ.2546 (สำนักงานเศรษฐกิจการเกษตร, 2546) มีมูลค่า 2,016.7 ล้านบาท ปริมาณ 107,039 ตัน จึงเห็นได้ว่าทุเรียนมีความสำคัญในฐานะสินค้าเกษตรส่งออกที่สำคัญ ประเทศไทยมีสภาพภูมิอากาศ และภูมิประเทศเหมาะสมต่อการปลูกทุเรียนเป็นอย่างมาก จากข้อได้เปรียบนี้มีผลทำให้ประเทศคู่แข่ง ไม่สามารถช่วงชิงมูลค่าส่งออกในตลาดโลกได้ อย่างไรก็ตามไทยก็ยังคงต้องมีการพัฒนาพันธุ์ ความสามารถในการเพิ่มผลผลิตและคุณภาพของผลิตภัณฑ์ให้สอดคล้องกับความต้องการของตลาดและภาวะ การแข่งขันโดยมีต้นทุนการผลิตต่ำต่อไป

สถานการณ์ทั่วไป

ประเทศไทยเป็นประเทศผู้ผลิตทุเรียนรายใหญ่ของโลก แหล่งผลิตที่สำคัญอยู่ในภาคตะวันออกและภาคใต้ จังหวัดที่ผลิตทุเรียนได้มากที่สุดคือจังหวัดจันทบุรี ผลิตได้ประมาณร้อยละ 50 ของผลผลิตทั้งหมด รองลงมาได้แก่ จังหวัดระยอง ชุมพร และตราด ปริมาณผลผลิตเฉลี่ยของ 3 จังหวัดในภาคตะวันออกคือ จันทบุรี ระยอง และตราด ระหว่างปี 2543-2545 ประมาณ 443,923.5 ตัน หรือร้อยละ 70 ของผลผลิตรวมทั้งประเทศ การทำสวนทุเรียนได้รับผลตอบแทนค่อนข้างสูงเมื่อเทียบกับพืชอื่นอีกหลายชนิด ทำให้มีการขยายตัวของพื้นที่ปลูกอย่างรวดเร็ว จากรายงานของสำนักงานเศรษฐกิจการเกษตร มีเนื้อที่ไม้ยืนต้น 484,236 ไร่ในปี 2530 ขยายเพิ่มเป็น 676,393 ไร่ในปี 2540 เมื่อเกิดวิกฤตเศรษฐกิจขึ้นในประเทศและประเทศในภูมิภาคเอเชีย ทำให้กำลังซื้อของประเทศที่นำเข้าลดลง ราคาขายที่ตลาดปลายทางตกต่ำ เกษตรกรเริ่มละเลยการปฏิบัติดูแลสวนอย่างถูกต้อง พื้นที่ปลูกเริ่มลดลง และผลผลิตเฉลี่ยลดลงไปด้วย ในช่วงปี 2546 การผลิตทุเรียนในประเทศไทยมีแนวโน้มลดลง

ด้านการตลาด เกือบร้อยละ 90 ของผลผลิต ใช้บริโภคภายในประเทศในรูปผลสดและผลิตภัณฑ์ต่างๆ คิดเป็นมูลค่ามากกว่า 10,000 ล้านบาท ไม่มีการนำเข้า การส่งออกมีในรูปของทุเรียนสด ทุเรียนแช่แข็ง และผลิตภัณฑ์อื่นๆ ได้แก่ ทุเรียนกวน ทุเรียนทอดกรอบ ตลาดที่รองรับผลผลิตทุเรียนไทย ส่วนใหญ่จะอยู่ในทวีปเอเชีย เช่น จีน ฮองกง ไต้หวัน มาเลเซีย และสิงคโปร์ และมีการขยายไปสู่ตลาดอื่นๆ เช่น สหรัฐอเมริกา คานาดา เนเธอร์แลนด์ ฝรั่งเศส และอังกฤษ ส่วนตลาดอื่นๆ นั้นไม่แน่นอน แม้ว่าสถานการณ์การผลิตทุเรียนในประเทศไทย ช่วงปี พ.ศ.2546 มีแนวโน้มการผลิตที่ลดลง เนื่องจากปัจจัยหลักๆ ได้แก่ ราคาทุเรียนที่ตกต่ำที่เกิดจากผลผลิตด้อยคุณภาพ สภาพอากาศแห้งแล้ง เป็นต้น

อย่างไรก็ตาม ประเทศไทยก็ยังคงผลิตทุเรียนออกสู่ตลาดโลกได้เป็นอันดับหนึ่ง ดังนั้น แนวทางที่จะยังคงรักษาสัดส่วนแบ่งทางการตลาดไว้ก็คือการพัฒนาคุณภาพ คัดเลือกพันธุ์ จัดหาสินค้าแปรรูปให้เพียงพอต่อภาวะตลาด เสริมสร้างมาตรฐานและควบคุมคุณภาพของสินค้าในตลาดโลกให้เป็นที่ยอมรับอย่างกว้างขวาง

2. วัตถุประสงค์

วัตถุประสงค์ของโครงการมีดังต่อไปนี้

- 2.1 สำรวจพื้นที่ปลูกทุเรียนเพื่อประเมินผลผลิตเป็นรายตำบลในพื้นที่โครงการรวม 27 จังหวัด
- 2.2 สำรวจข้อมูลพื้นฐานที่เกี่ยวข้องกับปัจจัยการผลิต พันธุ์ ช่วงอายุ ราคา เพื่อเป็นฐานข้อมูลในโครงสร้างการประเมินผลผลิต
- 2.3 จัดทำแผนที่ digital และรายงานแสดงพื้นที่ปลูก ความเหมาะสมของดินสำหรับปลูกทุเรียน โรงงานแปรรูป – รับซื้อผลผลิต และประเมินผลผลิตของทุเรียน ปีการผลิต 2546/47 ในพื้นที่โครงการ

3. พื้นที่ดำเนินการ

ครอบคลุมพื้นที่ 27 จังหวัด ดังนี้

- ภาคกลาง 4 จังหวัด คือ จังหวัดนนทบุรี นครนายก ประจวบคีรีขันธ์ และกาญจนบุรี
- ภาคตะวันออก 6 จังหวัด คือ จังหวัดฉะเชิงเทรา ปราจีนบุรี ชลบุรี ระยอง จันทบุรี และตราด
- ภาคตะวันออกเฉียงเหนือ 1 จังหวัด คือ จังหวัดศรีสะเกษ
- ภาคเหนือ 2 จังหวัด คือ จังหวัดสุโขทัย และอุตรดิตถ์
- ภาคใต้ 14 จังหวัด คือ จังหวัดชุมพร สุราษฎร์ธานี ระนอง นครศรีธรรมราช ตรัง พัทลุง สงขลา สตูล กระบี่ พังงา ภูเก็ต ปัตตานี ยะลา และนราธิวาส

4. ระยะเวลาดำเนินการ

เริ่มตั้งแต่เดือนพฤศจิกายน 2546

สิ้นสุดเดือนมีนาคม 2547

รวมระยะเวลาดำเนินการ 5 เดือน

5. ผู้ดำเนินการ

ผู้รับผิดชอบ	หัวหน้าส่วนวิเคราะห์สภาพการใช้ที่ดินที่ 1
คณะผู้ดำเนินงาน	ส่วนวิเคราะห์สภาพการใช้ที่ดินที่ 1

6. อุปกรณ์ วิธีการ

6.1 อุปกรณ์

- 6.1.1 เครื่องคอมพิวเตอร์ PC พร้อมอุปกรณ์เครื่องพิมพ์ (Plotter Printer)
- 6.1.2 โปรแกรมประยุกต์ PCI (EASI/PACE) เพื่อใช้ในกรรมวิธีข้อมูลเชิงตัวเลข (Digital data) จากดาวเทียม IRS, LANDSAT-7 (ETM⁺) และภาพถ่ายทางอากาศ ทำการผลิตภาพเพื่อใช้ในการตรวจสอบภาคสนามและการวิเคราะห์ข้อมูล
- 6.1.3 โปรแกรม Way Point ใช้ในการถ่ายทอดข้อมูลจากเครื่องจีพีเอส ลงฐานข้อมูล
- 6.1.4 โปรแกรมประยุกต์ ArcView และโปรแกรม Excel ใช้ในการรวบรวมจัดเก็บ วิเคราะห์ข้อมูลเชิงเส้นและข้อมูลคุณลักษณะ
- 6.1.5 เครื่องรับวัดด้วยดาวเทียมจีพีเอส (Global Positioning System – GPS)
- 6.1.6 รถยนต์ใช้ในการตรวจสอบภาคสนาม
- 6.1.7 กล้องถ่ายภาพเพื่อบันทึกข้อมูลในภาคสนาม
- 6.1.8 เข็มทิศสนาม

6.2 ข้อมูล

- 6.2.1 ข้อมูลเชิงตัวเลข (Digital data) จากดาวเทียม LANDSAT-7 (ETM⁺) และดาวเทียม IRS-1D ครอบคลุมทุกจังหวัดเป้าหมาย จากสำนักงานพัฒนาเทคโนโลยีอวกาศ และภูมิสารสนเทศ (องค์การมหาชน) กระทรวงวิทยาศาสตร์และเทคโนโลยี
- 6.2.2 แผนที่การใช้ที่ดินรายจังหวัด สำรวจปี 2543 – 2544 กองวางแผนการใช้ที่ดิน กรมพัฒนาที่ดิน (Digital map)
- 6.2.3 แผนที่ Digital แสดงขอบเขตการปกครองระดับตำบล อำเภอและจังหวัด (จากระบบฐานข้อมูล กรมพัฒนาที่ดิน)
- 6.2.4 แผนที่ภูมิประเทศ มาตรฐาน 1:50,000 และ 1:250,000 จากกรมแผนที่ทหาร
- 6.2.5 ข้อมูลสถิติการเกษตรจากกรมส่งเสริมการเกษตรและสำนักงานเศรษฐกิจการเกษตร ปี 2545-46

- 6.2.6 ข้อมูลเกี่ยวกับพืชเศรษฐกิจของประเทศไทย จากกรมวิชาการเกษตรและกรมส่งเสริมการเกษตร กระทรวงเกษตรและสหกรณ์

6.3 วิธีการ

- 6.3.1 การรวบรวมและการตรวจเอกสาร รวบรวมเอกสารและข้อมูลต่างๆ ทั้งในรูปแบบรายงานและแผนที่ เพื่อเตรียมแผนงานในการตรวจสอบภาคสนาม

- 6.3.2 วิเคราะห์หาเนื้อที่ปลูกทุเรียนจากข้อมูลดาวเทียม โดยใช้ซอฟต์แวร์ Remote Sensing และ GIS

- 6.3.3 การตรวจสอบและรวบรวมข้อมูลภาคสนาม

ในภาคสนาม สายสำรวจจัดเก็บข้อมูลตำแหน่งสวนและข้อมูลด้านการผลิตของทุเรียน ได้แก่ เนื้อที่ ปริมาณผลผลิต พันธุ์ ช่วงอายุ การจัดการ รวมถึงแหล่งรับซื้อผลผลิตในโครงการ โดยใช้แผนที่ภูมิประเทศและอุปกรณ์จีพีเอสอ่านค่าพิกัดตำแหน่งจุดตรวจสอบทุกจุด นอกจากนี้ยังตรวจสอบข้อมูลที่ตั้งของ infrastructure เช่น โรงงานแปรรูป ตลาดรับซื้อ – ขยายส่ง (ส่งออกหรือบริโภคภายในประเทศ)

- 6.3.4 ถ่ายทอดข้อมูลที่บันทึกจากอุปกรณ์จีพีเอสเพื่อการประมวลผล

- 6.3.5 จัดทำรายงานและแผนที่แสดงเนื้อที่ปลูกทุเรียน ประเมินผลผลิตและจัดทำฐานข้อมูลการผลิตทุเรียนทั่วประเทศ

7. ข้อมูลเกี่ยวกับทุเรียน

ทุเรียนมีชื่อทางวิทยาศาสตร์ว่า *Durio zibethinus* Linn. เป็นไม้ผลยืนต้นขนาดใหญ่ชอบอากาศร้อนชื้น อุณหภูมิที่เหมาะสมในการปลูกทุเรียนอยู่ในช่วง 25-30 องศาเซลเซียส ความชื้นสัมพัทธ์สูงประมาณ 75-85% ดินที่เหมาะสมควรเป็นดินที่มีการระบายน้ำดี มีความเป็นกรด ต่ำ (ค่าPH) ประมาณ 5.5-6.5 แหล่งปลูกควรมีน้ำเพียงพอตลอดช่วงหน้าแล้ง ทุเรียนจะให้ผลผลิตหลังการปลูก 5-6 ปี ฤดูกาลให้ผลผลิตทุเรียนภาคตะวันออกคือ เมษายน-มิถุนายน และภาคใต้คือ มิถุนายน-สิงหาคม



7.1 แหล่งปลูก

มีการปลูกทุเรียนเพื่อเป็นการค้าในแต่ละภาคดังนี้

- ภาคตะวันออกมีปลูกในจังหวัดระยอง จันทบุรี ตราด ปราจีนบุรี ฉะเชิงเทรา และชลบุรี

- ภาคกลางมีปลูกในจังหวัดนครนายก นนทบุรี ประจวบคีรีขันธ์ และกาญจนบุรี
- ภาคเหนือมีปลูกในจังหวัดสุโขทัย และอุดรดิตถ์
- ภาคตะวันออกเฉียงเหนือมีปลูกในจังหวัดศรีสะเกษ
- ภาคใต้มีปลูกในจังหวัดกระบี่ ชุมพร ตรัง นครศรีธรรมราช นราธิวาส ปัตตานี พังงา พัทลุง ภูเก็ต ยะลา ระนอง สงขลา สตูล และสุราษฎร์ธานี

นอกจากจังหวัดเหล่านี้แล้ว มีการปลูกทุเรียนกระจายอยู่ทั่วไปตามหมู่บ้านเกือบทั่วทุกภาคของประเทศ

7.2 พันธุ์

พันธุ์ทุเรียนที่นิยมปลูกในประเทศไทย ได้แก่ หมอนทอง ชะนี ก้านยาว กระดุมทองและพันธุ์อื่นๆ เช่น กบ รวง พวงมณี เป็นต้น



7.3 การปลูก

วิธีที่ 1 การขุดหลุมปลูก ซึ่งเหมาะกับพื้นที่ค่อนข้างแล้ง และไม่มีการวางระบบน้ำก่อนปลูก วิธีนี้ดินในหลุมจะช่วยเก็บความชื้นได้ดีขึ้น แต่ถ้ามียฝนตกชุก น้ำขัง รากเน่า ต้นจะตายได้ง่าย

วิธีที่ 2 การปลูกโดยไม่ต้องขุดหลุม (ปลูกแบบนั่งเทียนหรือยกโคก) เหมาะกับพื้นที่ฝนตกชุก วิธีนี้ทำให้การระบายน้ำดี น้ำไม่ขังโคนต้นแต่ต้องมีการวางระบบระบายน้ำไว้ก่อนปลูก โดยวิธีนี้ต้นทุเรียนจะเจริญเติบโตเร็วกว่าการขุดหลุม ข้อพึงระวังคือ ควรใช้ต้นกล้าที่มีระบบรากดี ไม่คดงอ แต่ถ้าใช้ต้นกล้าขนาดใหญ่ ก็ให้ตัดดินและรากที่ชิดหรือพันตรงกันดูออก

ระยะปลูก ควรใช้ระยะปลูกค่อนข้างห่าง เนื่องจากทุเรียนเป็นไม้ผลที่มีทรงพุ่มขนาดใหญ่ เจริญเติบโตเร็ว การควบคุมขนาดทรงพุ่มทำได้ยาก ระยะปลูกที่แนะนำคือ 8x8 เมตร หรือ 10x10 เมตร สำหรับสวนขนาดใหญ่ที่ใช้เครื่องจักรกลขนาดใหญ่แทนแรงงาน ควรเว้นระยะระหว่างแถวให้ห่างพอที่เครื่องจักรกลจะเข้าไปทำงานแต่ให้ระยะระหว่างต้นชิดขึ้น

7.4 การดูแลรักษา

7.4.1 การใส่ปุ๋ย

- เพื่อบำรุงต้นหลังเก็บเกี่ยว โดยใช้ปุ๋ยอินทรีย์ 20-50 กก./ต้น หรือปุ๋ยเคมี สูตร 15-15-15 หรือ 16-16-16 อัตรา 1-3 กก./ต้น
- เพื่อส่งเสริมการออกดอก (ช่วงปลายฝน) ใช้ปุ๋ยเคมีสูตร 8-24-24 หรือ 9-24-24 อัตรา 2-3 กก./ต้น
- เพื่อบำรุงผล (หลังติดผล 3-4 สัปดาห์) ใช้ปุ๋ยเคมีสูตร 13-13-21 หรือ 12-12-17+2 อัตรา 1-2 กก./ต้น

- เพื่อเพิ่มคุณภาพเนื้อและความเข้มของสีเนื้อ (หลังติดผล 7-8 สัปดาห์) ใช้ปุ๋ยเคมี สูตร 0-0-50 อัตรา 1-2 กก./ต้น

7.4.2 การให้น้ำ

ควรให้น้ำสม่ำเสมอช่วงเจริญทางใบ และงดน้ำช่วงปลายฝนเพื่อเตรียมการออกดอก เมื่อทุเรียนเริ่มออกดอกแล้วให้ควบคุมปริมาณน้ำ โดยค่อยๆ เพิ่มปริมาณน้ำขึ้น เพื่อให้ดอกทุเรียนมีการพัฒนาที่ดี เมื่อดอกทุเรียนพัฒนาถึงระยะก่อนดอกบาน 1 สัปดาห์ ให้ลดปริมาณน้ำโดยให้เพียงหนึ่งในสามของปกติ เพื่อช่วยให้มีการติดผลได้ดีขึ้นและต้องให้น้ำในปริมาณนี้ไปจนดอกบานและติดผลได้ 1 สัปดาห์ จากนั้นจึงค่อยๆ เพิ่มปริมาณน้ำขึ้นและต้องให้น้ำอย่างเพียงพอและสม่ำเสมอตลอดช่วงพัฒนาการของผล ควรลดปริมาณลงเพื่อให้เนื้อทุเรียนมีคุณภาพดี

7.5 การป้องกัน กำจัดศัตรูพืช

โรคและแมลงเป็นอุปสรรคทำความเสียหายต่อทุเรียน ตั้งแต่เริ่มปลูกจนถึงอายุประมาณ 3-4 ปี เมื่อถึงระยะเวลาออกดอกติดผลก็จะพบการทำลายมากขึ้นตามอายุของต้น การปลูกทุเรียนจึงควรวางแผนกำหนดการป้องกันโรคและแมลงไว้ โรคทุเรียนที่สำคัญมีดังนี้

- **โรครากเน่าโคนเน่า** มีสาเหตุจากเชื้อราไฟทอปทอรา พาลมิโวรา (*Phytophthora palmivora*) ซึ่งอาศัยการแพร่ระบาดทางดิน ในสภาพฝนตกชุกจะมีการระบาดรุนแรง เชื้อราเข้าทำลายระบบรากหรือลุกลามเข้าสู่โคนต้น การป้องกันทำได้โดยในระยะแรกของการปลูกทำให้ดินมีการระบายน้ำดี ปลูกพืชให้มีระยะห่างที่เพียงพอเพื่อป้องกันต้นโตแน่นทึบ ฉีดพ่นสารเคมีเป็นระยะๆ ทุเรียนต้นโตที่เป็นโรคหากตรวจพบในระยะแรกสามารถทำการรักษาโรคโดยใช้สารเคมีทาบริเวณแผลร่วมกับการตัดหรือตากเนื้อเยื่อที่เป็นโรคออก

- **โรคราสีชมพู** มีสาเหตุจากเชื้อรา *Corticium* sp. ลักษณะอาการเชื้อราเข้าทำลายบริเวณโคนกิ่ง เมื่อตากเปลือกดูจะพบเนื้อไม้เปลี่ยนเป็นสีน้ำตาลเข้ม ส่วนยอดที่ถูกทำลายจะแสดงอาการใบเหลือง ใบร่วง เชื้อราแพร่ระบาดได้ดีในสภาพอากาศชุ่มชื้น การป้องกันทำการตัดแต่งกิ่งให้โปร่ง และฉีดพ่นสารแมนโคเซบ สลับกับคาร์เบนดาซิม

- **โรคใบติดหรือใบไหม้** มีสาเหตุจากเชื้อราไรซอคโทเนีย โซลานา (*Rhizoctonia solani*) แพร่ระบาดโดยลมและเม็ดฝน นำเชื้อราจากดินขึ้นสู่ใบและทำลายใบ เชื้อราทำลายใบทำให้ใบทุเรียนมีลักษณะคล้ายถูกน้ำร้อนลวก เป็นแผลลุกลามและแห้งตาย ป้องกันโดยควบคุมทรงพุ่มต้นให้โปร่ง ฉีดพ่นสารป้องกันเชื้อรา เช่น คอปเปอร์ออกซิคลอไรด์ หรือ คาร์เบนดาซิม รวบรวมเศษใบพืชที่เป็นโรคจากต้น นำมาเผาทำลายช่วยลดปริมาณเชื้อได้มาก

- **เปลี้ยไก่แจ้ทุเรียน** แมลงชนิดนี้ทั้งตัวอ่อนและตัวเต็มวัยจะทำความเสียหายให้กับทุเรียนอย่างมาก โดยทำให้ใบอ่อนหงิกงอ ไม่เจริญและยอดอ่อนแห้งตาย การป้องกันฉีดด้วยสารเคมีคาร์บาริล อัตรา 10 กรัม ต่อน้ำ 20 ลิตร พ่นทุเรียนทุกๆ 7-10 วัน

7.6 การเก็บเกี่ยว

ทุเรียนแต่ละชนิดและปลูกในแต่ละภาคจะมีผลแก่ไม่พร้อมกัน ทุเรียนพันธุ์เบาระยะเวลาตั้งแต่ดอกบานจนถึงตัดได้ ประมาณ 113 -115 วัน ทุเรียนปลูกในภาคตะวันออก ผลแก่ตัดได้ประมาณปลายเดือนเมษายน – พฤษภาคม ทุเรียนพันธุ์กลางเริ่มผลิดอกภายหลังพันธุ์เบาประมาณ 10-15 วัน ผลแก่ตัดได้ประมาณต้นเดือนมิถุนายน ส่วนทุเรียนพันธุ์หนักจะเริ่มผลิดอกพร้อมกับทุเรียนพันธุ์กลาง และตัดได้ประมาณเดือนสิงหาคม การเก็บเกี่ยวต้องเก็บเมื่อผลทุเรียนแก่จัด ถ้าตัดทุเรียนอ่อนจะทำให้คุณภาพเนื้อไม่ดี ลักษณะของทุเรียนที่แก่จัดจะมีสีผิวเขียวเข้มอมน้ำตาล ผิวเปลือกขื่นนวลชัดเจน ปลายหนามจะแห้งสีน้ำตาลไหม้ ขั้วเป็นสีน้ำตาลเข้ม ทุเรียนที่แก่จะมีเสียงโพกเป็นโพก



7.7 การผลิตและการตลาด

7.7.1 การผลิตและราคา

สำหรับสถานการณ์ด้านราคาผลผลิตของทุเรียน เนื่องจากฤดูการเก็บเกี่ยวทุเรียน โดยทั่วไปจะอยู่ในช่วงเดือนเมษายนเป็นต้นไป ราคาจึงค่อนข้างสูง โดยเฉลี่ยขายได้ 20-30 บาท/กก. สำหรับในช่วงกลางปีที่ผ่านมา ราคาโดยรวมในช่วงกลางฤดูที่ผลผลิตออกมาพร้อมกันจำนวนมาก ราคาจะเหลือเพียง 3-4 บาท/กก. (พันธุ์ชะนี) สำหรับพันธุ์หมอนทองเฉลี่ย 5-15 บาท/กก.

ในภาคใต้ ฤดูเก็บเกี่ยวจะอยู่ในช่วงเดือนกรกฎาคมถึงเดือนสิงหาคม ช่วงต้นฤดูราคาจะค่อนข้างสูง ในพื้นที่จังหวัดสุราษฎร์ธานี นครศรีธรรมราช ในช่วงต้นฤดูพันธุ์หมอนทองมีราคา 40 บาท/กก. ในขณะที่ช่วงฤดูที่ออกมากจะเหลือ 3-5 บาท/กก. ส่วนในพื้นที่ภาคใต้ตอนล่าง เช่น ยะลา ปัตตานี นราธิวาส ราคาผลผลิตทุเรียนพันธุ์พื้นเมืองประมาณ 5-10 บาท/กก. ส่วนพันธุ์หมอนทองประมาณ 10-25 บาท/กก.

7.7.2 การตลาด ตลาดทุเรียนส่วนใหญ่เป็นตลาดไม่ถาวร มีเฉพาะฤดูการและมีลักษณะหลายรูปแบบ ดังนี้

- **ตลาดในหมู่บ้านหรือตลาดท้องถิ่น** โดยพ่อค้าในหมู่บ้านออกไปรับซื้อผลผลิตในสวนเกษตรกรโดยตรงหรือเกษตรกรนำมาส่งที่บ้าน บางครั้งพ่อค้าต่างถิ่นเข้าไปรับซื้อผลผลิตถึงบ้านพ่อค้าในหมู่บ้าน



- **ตลาดกลาง** โดยพ่อค้าคนกลางไปรับซื้อผลผลิตจากตลาดกลางไปจำหน่ายในต่างถิ่น หรือทำการคัดแยกขนาดและคุณภาพ หากมีขนาดและคุณภาพดีก็จะส่งต่อไปให้บริษัทผู้ส่งออกเป็นผู้รับต่อไปอีก

- **บริษัทผู้ส่งออก** บริษัทผู้ส่งออกจะไปตั้งจุดรับซื้อในหมู่บ้านแล้วรวบรวมผลผลิตมาคัดแยกให้ได้ขนาดและคุณภาพตามมาตรฐานส่งออก แล้วจัดส่งต่างประเทศต่อไป

7.8 ปัญหา ข้อจำกัด และโอกาส

สภาพปัญหาในการผลิตทุเรียน แบ่งออกเป็นปัญหาหลักๆ ดังนี้

- **ปัญหาด้านการผลิต** ได้แก่ ปัญหาด้านคุณภาพและผลผลิตต่ำ การจัดการสวนไม่ถูกต้อง เหมาะสมและกระบวนการแปรรูปผลิตภัณฑ์ที่ไม่มีคุณภาพ ในสภาพความเป็นจริงแม้ว่าจะสามารถวิจัยและพัฒนาให้มีระบบ



รับประกันคุณภาพของผลผลิตและผลิตภัณฑ์ได้ แต่การปฏิบัติตามข้อกำหนด และเงื่อนไขของระบบ ยิ่งขึ้นอยู่กับเกษตรกรที่ต้องมีวินัยและความรับผิดชอบ ต่อสังคมสูง โดยต้องควบคุมการผลิตให้ทุเรียนมีมาตรฐาน นอกจากนี้ยังมี ปัญหาประสิทธิภาพการผลิตต่ำและต้นทุนการผลิตสูง การผลิตทุเรียนคุณภาพดี จำเป็นต้องมีการจัดการโดยอาศัยปัจจัยการผลิตในทุกขั้นตอนของการพัฒนา อย่างถูกต้องและเหมาะสม จึงทำให้มีต้นทุนการผลิตสูงเมื่อราคาผลผลิตตกต่ำ เกษตรกรส่วนมากมักละเลยการจัดการสวน เพียงเพื่อต้องการลดต้นทุนการผลิตลงจึงยิ่งทำให้ปริมาณ และคุณภาพผลผลิตลดลงไปอีก



- **ปัญหาด้านการตลาด** ได้แก่ กระบวนการต่างๆ ที่เริ่มตั้งแต่ขั้นตอนการผลิต การดูแลรักษาสวน การเก็บเกี่ยว การส่งออก เป็นต้น ปัจจัยต่างๆ ซึ่งก่อให้เกิดปัญหาการตลาด เช่น คุณภาพที่ไม่ได้มาตรฐาน ทุเรียนที่ตัดมาเป็นทุเรียนอ่อน การขนส่งมีตู้คอนเทนเนอร์ไม่เพียงพอ การควบคุมอุณหภูมิไม่สม่ำเสมอ ผู้ส่งออกไม่มีความรับผิดชอบต่อสินค้าโดยตัดราคาทุเรียนและการส่งทุเรียนอ่อนไปจำหน่าย เป็นต้น

ข้อจำกัด

ข้อจำกัดในการพัฒนาธุรกิจและการผลิตทุเรียน จำแนกได้ดังนี้

- **ด้านนโยบาย** เกิดจากภาครัฐมีนโยบายมุ่งเน้นและผลักดันให้มีการส่งออกสินค้าเกษตร ทำให้ความเข้มงวดในการออกระเบียบในการกำกับดูแลให้มีการดำเนินธุรกิจอย่างมีความรับผิดชอบต่อส่วนรวมลดลง ซึ่งส่งผลให้ผู้ส่งออกที่ขาดคุณธรรมจัดส่งทุเรียนคุณภาพต่ำไปสู่ตลาดต่างประเทศ เป็นการทำลายชื่อเสียงของสินค้าเกษตรไทยโดยตรง

- **ด้านเกษตรกร** เกษตรกรเองมีบางส่วนที่ขาดความรับผิดชอบต่อสังคม ในบางช่วงระยะเวลา เช่น ช่วงกลางฤดูทุเรียนจะขายได้ราคาตกต่ำมาก เกษตรกรที่ต้องขายทุเรียนช่วงนั้นจะขาดทุนมาก ดังนั้นจึงมีการฉีดยาเคมีบางชนิดเพื่อเร่งการแก่ของทุเรียน ซึ่งเป็นเทคนิคเฉพาะในกระบวนการผลิต เพื่อให้ขายทุเรียนได้ก่อนกำหนด ทำให้มีทุเรียนอ่อนด้วยคุณภาพออกสู่ตลาดมากขึ้น

- **ด้านเงินทุนสนับสนุนในการพัฒนาผลิตภัณฑ์แปรรูป**

การแปรรูปผลิตภัณฑ์ทุเรียนโดยผู้ประกอบการในท้องถิ่นได้มีการกระทำอย่างต่อเนื่องมานานจนมีผลิตภัณฑ์หลายประเภทที่เป็นที่สนใจของผู้นำเข้าจากต่างประเทศ แต่ผู้ประกอบการไม่สามารถพัฒนาและขยายกำลังการผลิตให้มีปริมาณเพียงพอได้เนื่องจากขาดเงินทุน สิ่งนี้ทำให้เป็นอุปสรรคในการพัฒนาอุตสาหกรรมแปรรูปทุเรียนได้

โอกาส

โอกาสในการพัฒนาการผลิตทุเรียนของประเทศไทยมีดังนี้

- **ด้านการผลิต** ประเทศไทยมีสภาพภูมิประเทศ ภูมิอากาศและปริมาณน้ำฝน ที่เหมาะสมต่อการปลูกทุเรียนมีพันธุ์ทุเรียนที่ได้รับการพัฒนาเป็นพันธุ์ดี และได้รับการยอมรับจากลูกค้า เช่น พันธุ์หมอนทอง พันธุ์ชะนี และพันธุ์พวงมณี เป็นต้น จึงเป็นข้อได้เปรียบในการส่งเสริมการผลิตให้มีมูลค่าและปริมาณสูงขึ้น

- **ด้านการตลาด** ผลผลิตทุเรียนมีปริมาณมาก คุณภาพที่ดีทำให้โอกาสพัฒนากระบวนการตลาดและการค้าทำได้ง่าย โดยเฉพาะผลิตภัณฑ์แปรรูปมีโอกาสในการส่งออกมาก หากมีการปรับปรุงคุณภาพ มาตรฐานของผลิตภัณฑ์ ทำให้มีสินค้าเพียงพอสำหรับการจำหน่ายได้ตลอดปี

- **ด้านการส่งออก** ตลาดต่างประเทศยังสามารถรองรับผลผลิตของทุเรียนคุณภาพได้อีกมาก นอกจากนี้คู่แข่งยังมีโอกาสน้อยที่จะแบ่งส่วนแบ่งตลาดทุเรียนคุณภาพไป เนื่องจากประเทศไทยมีทุเรียนคุณภาพดี ปริมาณมาก และไทยไม่มีกฎระเบียบในการลงโทษตัดราคาสินค้าเพื่อป้องกันหรือทำลายคู่แข่ง

8. ผลการดำเนินงาน

การวิเคราะห์และสำรวจเนื้อที่เพาะปลูกทุเรียนปีการผลิต 2547 จากภาพถ่ายดาวเทียมรวมกับการสำรวจภาคสนามในพื้นที่ 27 จังหวัดทั่วประเทศ คือ นครนายก นนทบุรี ประจวบคีรีขันธ์ กาญจนบุรี จันทบุรี ฉะเชิงเทรา ชลบุรี ตราด ปราจีนบุรี ระยอง สุโขทัย อุตรดิตถ์ ศรีสะเกษ กระบี่ ชุมพร ตรัง นครศรีธรรมราช นราธิวาส ปัตตานี พังงา พัทลุง ภูเก็ต ยะลา ระนอง สงขลา สตูล และสุราษฎร์ธานี มีเนื้อที่เพาะปลูกทุเรียนทั้งสิ้น 756,874 ไร่ (รูปที่ 1)



ลักษณะต้นทุเรียน

โดยมีเนื้อที่เพาะปลูกที่ยังไม่ให้ผลผลิต 59,507 ไร่ เนื้อที่ให้ผลผลิต 697,367 ไร่ โดยแยกเป็นรายละเอียดรายภาคดังแสดงไว้ในตารางที่ 1

เปรียบเทียบเนื้อที่เพาะปลูกจากตารางที่ 1 กับเนื้อที่เพาะปลูกปี 2546 จากรายงานของกรมพัฒนาที่ดิน พบว่าการผลิตทุเรียนในปี 2547 มีการเพาะปลูกเพิ่มขึ้น โดยมีเนื้อที่เพาะปลูกรวมเพิ่มขึ้นเล็กน้อยจาก 736,355 ไร่ เป็น 756,874 ไร่ และมีเนื้อที่ที่ยังไม่ให้ผลผลิตลดลง การคาดคะเนผลผลิตในปี 2547 ลดลงจากปี 2546 จาก 870,889 ตัน เป็น 841,543 ตัน ในปี 2547 แม้ว่าในช่วงพฤศจิกายนปี 2546 เป็นต้นมาสภาพอากาศจะเอื้ออำนวยต่อการออกดอกของทุเรียน มีช่วงแล้งเพื่อเกิดสภาพเครียดก่อนออกดอกและมีอากาศหนาวเย็นเล็กน้อย แต่ช่วงระยะพัฒนาของผลตั้งแต่ติดผลจนถึงเก็บเกี่ยวราวปลายเดือนเมษายน-พฤษภาคม จะต้องให้น้ำอย่างเพียงพอและสม่ำเสมอ ซึ่งสถานการณ์น้ำช่วงต้นปี 2547 ค่อนข้างแล้งซึ่งจะมีผลต่อผลผลิตของทุเรียน จากรายงานสรุปสภาพน้ำในอ่างเก็บน้ำขนาดใหญ่ของกรมชลประทานพบว่า ระหว่างช่วงเดือนมีนาคม-เมษายน 2547 ปริมาณน้ำเก็บกักในอ่างสำคัญๆ ของภาคตะวันออก ได้แก่ อ่างเก็บน้ำบางพระ หนองค้อ มาบประชัน ดอกกราย หนองปลาไหล พระปรอง และคลองสิียด ซึ่งมีระดับน้ำเก็บกักของอ่างฯ ได้ 805.4 ล้านลูกบาศก์เมตร ปรากฏว่าปริมาณน้ำลดลงเหลือ 413 ล้านลูกบาศก์เมตรในเดือนมีนาคม และเหลือ 396 ล้านลูกบาศก์เมตรในเดือนเมษายน คิดเป็น 49% เมื่อเทียบกับระดับน้ำเก็บกักของอ่างฯ ส่วนสถานการณ์น้ำในภาคอื่นๆ เป็นเช่นเดียวกัน ยกเว้นภาคใต้ซึ่งยังคงมีปริมาณน้ำเก็บกักในเดือนเมษายน 2547 เหลือประมาณ 66% ของระดับน้ำเก็บกัก แสดงให้เห็นว่าภาคใต้น้ำเพียงพอสำหรับทุเรียนซึ่งออกดอกติดผลช้ากว่าทุเรียนภาคตะวันออก คือระยะพัฒนาของผลอยู่ในช่วงเมษายน – มิถุนายน การขาดแคลนน้ำในแหล่งปลูกทุเรียนโดยเฉพาะอย่างยิ่งช่วงทุเรียนติดผลจะทำให้คุณภาพและผลผลิตลดลง นอกจากนี้การเพิ่มเนื้อที่ปลูกทุเรียนตลอดหลายปีที่ผ่านมา ทำให้มีผลผลิตทุเรียนออกสู่ตลาดปริมาณมาก ทุเรียนล้นตลาดในช่วงกลางฤดูการผลิต เกิดภาวะขาดเสถียรภาพของราคาทุเรียน ราคาตกต่ำ เกษตรกรขาดความรับผิดชอบเร่งขายทุเรียนโดยใช้กลโกงฉีดยาเคมีบางชนิดเพื่อเร่งการสุกของทุเรียนซึ่งเป็นเทคนิคเฉพาะในกระบวนการผลิต เพื่อให้ขายทุเรียนได้ก่อนกำหนด ทำให้มีทุเรียนด้อยคุณภาพ ทุเรียนอ่อนออกสู่ตลาดมากขึ้น ยิ่งซ้ำเติมให้ราคาทุเรียนตกต่ำลงไปอีก จนผู้ปลูกทุเรียนประสบภาวะขาดทุน ขาดความเอาใจใส่ดูแลสวนทุเรียน โดยภาพรวมแม้ว่าเนื้อที่ให้ผลผลิตจะเพิ่มขึ้น แต่ราคาผลผลิตเฉลี่ยมีแนวโน้มลดลงจากปี 2546 ส่งผลให้ผลผลิตรวมและมูลค่าผลผลิตทุเรียน ปี 2547 มีแนวโน้มลดลง



ทุเรียน : เนื้อที่ปลูก เนื้อที่ให้ผลผลิต และผลผลิตรวม ปีการผลิต 2546 กรมพัฒนาที่ดิน

ภาค	เนื้อที่ไม่ให้ผลผลิต	เนื้อที่ให้ผลผลิต	รวม
กลาง	379	2,375	2,754
ตะวันออก	44,643	350,279	394,922
ตะวันออกเฉียงเหนือ	476	1,872	2,348
เหนือ	1,489	20,677	22,166
ใต้	24,840	289,325	314,165
รวม	71,827	664,528	736,355

ในรูปที่ 2 – รูปที่ 28 แสดงแผนที่เนื้อที่ปลูกทุเรียนเป็นรายจังหวัด ปีการผลิต 2546/47

ตารางที่ 2 – ตารางที่ 29 แสดงรายละเอียดผลการวิเคราะห์ข้อมูลดาวเทียมและผลการเก็บข้อมูลโดยแสดงเนื้อที่ให้ผลผลิต เนื้อที่เพาะปลูก ผลผลิตเฉลี่ย ผลผลิตรวมของทุเรียนเป็นรายภาค จังหวัด อำเภอ และตำบล รวมทั้งสิ้น 5 ภาค 27 จังหวัด 184 อำเภอ และ 869 ตำบล

สำหรับผลการวิเคราะห์ในระบบสารสนเทศภูมิศาสตร์ นอกจากจะแสดงเนื้อที่เพาะปลูกในแต่ละตำบล อำเภอ จังหวัดแล้ว ยังสามารถแสดงบริเวณความเหมาะสมของดินเพาะปลูกทุเรียนอีกด้วย ในรูปที่ 2 – 28 แสดงจำนวนเนื้อที่ปลูกทุเรียนในแต่ละชั้นความเหมาะสมของดินในแต่ละจังหวัด ซึ่งแบ่งเป็น

S1 = ดินที่มีความเหมาะสมสำหรับปลูกทุเรียน

S2 = ดินที่มีความเหมาะสมปานกลาง สำหรับปลูกทุเรียน

S3 = ดินที่มีความเหมาะสมเล็กน้อย สำหรับปลูกทุเรียน

NS = ดินที่ไม่มีความเหมาะสม

จากรูปจะเห็นว่าส่วนใหญ่เกษตรกรปลูกทุเรียนบนพื้นที่ที่มีความเหมาะสมสำหรับปลูกทุเรียน มีการปลูกทุเรียนบนพื้นที่ไม่เหมาะสมบ้าง เช่นบนพื้นที่ลาดชันสูง เป็นต้น

ผลจากการสำรวจภาคสนาม สามารถเก็บข้อมูลรวบรวมรายละเอียดแหล่งรับซื้อ-ขาย ทุเรียน ผลสด และผลิตภัณฑ์แปรรูป ดังรายละเอียดในตารางที่ 30

ตารางที่ 31-52 แสดงชั้นความเหมาะสมของดินที่ปลูกทุเรียนในแต่ละจังหวัดและอำเภอ รวม 27 จังหวัด

ผลการสำรวจเพื่อเก็บข้อมูลการผลิตทุเรียนภาคสนามโดยการสัมภาษณ์เกษตรกร เพื่อให้ได้มาซึ่งรายละเอียดการเพาะปลูกทุเรียนตลอดจนการซื้อ ขาย ตลาดหรือแหล่งรับซื้อ โรงงานแปรรูปผลิตภัณฑ์ ซึ่งจำนวนของแหล่งรับซื้อ โรงงานแปรรูปผลิตภัณฑ์ พบว่าในภาคตะวันออกมีจำนวน 30 แห่ง ภาคเหนือ 2 แห่ง ภาคใต้ 35 แห่ง รายละเอียดต่างๆ ที่สำรวจได้ถูกจัดเก็บไว้ในฐานข้อมูล ซึ่งพอสรุปได้ดังแสดงไว้ในตารางที่ 53

แผนที่พื้นที่ปลูกทุเรียน ของประเทศไทย ปีการผลิต 2546/47

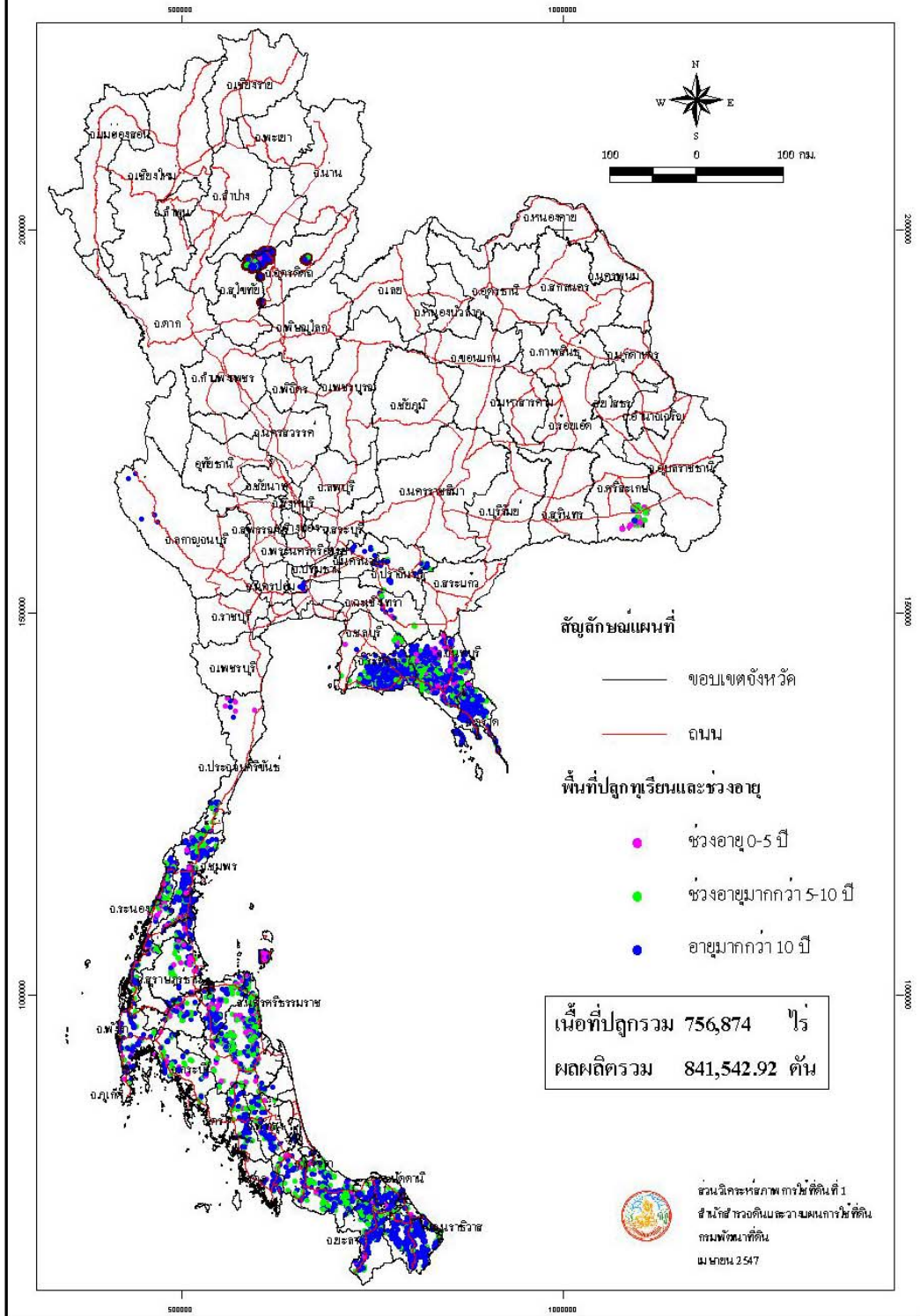

รูปที่ 1 แผนที่พื้นที่ปลูกทุเรียน ของประเทศไทย ปีการผลิต 2546/47

ตารางที่ 1 ทูเรียน: เนื้อที่ปลูก เนื้อที่ให้ผลผลิต ผลผลิตเฉลี่ย ผลผลิตรวมรายภาค ปีการผลิต 2546/47

ภาค	เนื้อที่ปลูก (ไร่)				รวมทั้งหมด	ผลผลิต	
	ไม่ให้ผลผลิต	ให้ผลผลิต				เฉลี่ย	รวม
	อายุ 0-5 ปี	อายุ >5-10 ปี	อายุ >10 ปี	รวม		กก./ไร่	ตัน
ผลรวมทั้งหมด	59,507	216,378	480,989	697,367	756,874	1,207	841,542.92
1. ภาคกลาง	521	2,474	2,535	5,009	5,530	942	4,623.83
2. ภาคตะวันออก	31,829	107,140	263,845	370,985	402,814	1,624	602,528.16
3. ภาคตะวันออกเฉียงเหนือ	1,292	950	177	1,127	2,419	687	774.60
4. ภาคเหนือ	1,374	3,695	17,364	21,059	22,433	585	12,314.70
5. ภาคใต้	24,491	102,119	197,068	299,187	323,678	740	221,301.63

ตารางที่ 2 ทูเรียน: เนื้อที่ปลูก เนื้อที่ให้ผลผลิต ผลผลิตเฉลี่ย ผลผลิตรวมรายจังหวัด ปีการผลิต 2546/47

ภาค/จังหวัด	เนื้อที่ปลูก (ไร่)					ผลผลิต	
	ไม่ให้ผลผลิต	ให้ผลผลิต			รวมทั้งหมด	เฉลี่ย	รวม
		อายุ 0-5 ปี	อายุ >5-10 ปี	อายุ >10 ปี		รวม	กก./ไร่
ผลรวมทั้งหมด	59,507	216,378	480,989	697,367	756,874	1,207	841,542.92
ภาคกลาง	521	2,474	2,535	5,009	5,530	942	4,623.83
1. กาญจนบุรี	-	100	300	400	400	700	280.00
2. นครนายก	22	26	148	174	196	1,580	274.96
3. นนทบุรี	-	942	767	1,709	1,709	167	285.34
4. ประจวบคีรีขันธ์	499	1,406	1,320	2,726	3,225	1,388	3,783.53
ภาคตะวันออกเฉียงเหนือ	31,829	107,140	263,845	370,985	402,814	1,624	602,528.16
5. จันทบุรี	15,510	61,305	191,372	252,677	268,187	1,606	405,825.81
6. ฉะเชิงเทรา	50	120	107	227	277	865	196.32
7. ชลบุรี	104	138	202	340	444	2,013	684.45
8. ตราด	4,944	12,345	18,541	30,886	35,830	1,409	43,514.06
9. ปราจีนบุรี	319	716	1,002	1,718	2,037	1,684	2,892.80
10. ระยอง	10,902	32,516	52,621	85,137	96,039	1,755	149,414.72
ภาคตะวันออกเฉียงเหนือ	1,292	950	177	1,127	2,419	687	774.6
11. ศรีสะเกษ	1,292	950	177	1,127	2,419	687	774.6
ภาคเหนือ	1,374	3,695	17,364	21,059	22,433	585	12,314.70
12. สุโขทัย	597	198	342	540	1,137	857	462.96
13. อุตรดิตถ์	777	3,497	17,022	20,519	21,296	578	11,851.74

ตารางที่ 2 (ต่อ)

ภาค/จังหวัด	เนื้อที่ปลูก (ไร่)					ผลผลิต	
	ไม่ให้ผลผลิต	ให้ผลผลิต			รวมทั้งหมด	เฉลี่ย	รวม
		อายุ 0-5 ปี	อายุ >5-10 ปี	อายุ >10 ปี		รวม	กก./ไร่
ภาคใต้	24,491	102,119	197,068	299,187	323,678	740	221,301.63
14.กระบี่	227	1,809	3,158	4,967	5,194	333	1,652.68
15.ชุมพร	4,840	23,322	93,278	116,600	121,440	976	113,814.69
16.ตรัง	1,394	1,816	2,451	4,267	5,661	697	2,974.90
17.นครศรีธรรมราช	4,671	20,519	21,287	41,806	46,477	487	20,340.96
18.นราธิวาส	854	9,711	10,444	20,155	21,009	297	5,989.08
19.ปัตตานี	493	4,533	9,098	13,631	14,124	638	8,690.09
20.พังงา	638	745	5,429	6,174	6,812	672	4,151.15
21.พัทลุง	448	6,123	1,934	8,057	8,505	550	4,430.19
22.ภูเก็ต	33	125	331	456	489	570	259.92
23.ยะลา	1,169	7,240	21,000	28,240	29,409	484	13,660.22
24.ระนอง	3,096	7,273	7,174	14,447	17,543	828	11,960.47
25.สงขลา	1,434	4,484	5,537	10,021	11,455	740	7,411.22
26.สตูล	490	1,965	1,338	3,303	3,793	517	1,707.89
27.สุราษฎร์ธานี	4,704	12,454	14,609	27,063	31,767	896	24,258.17

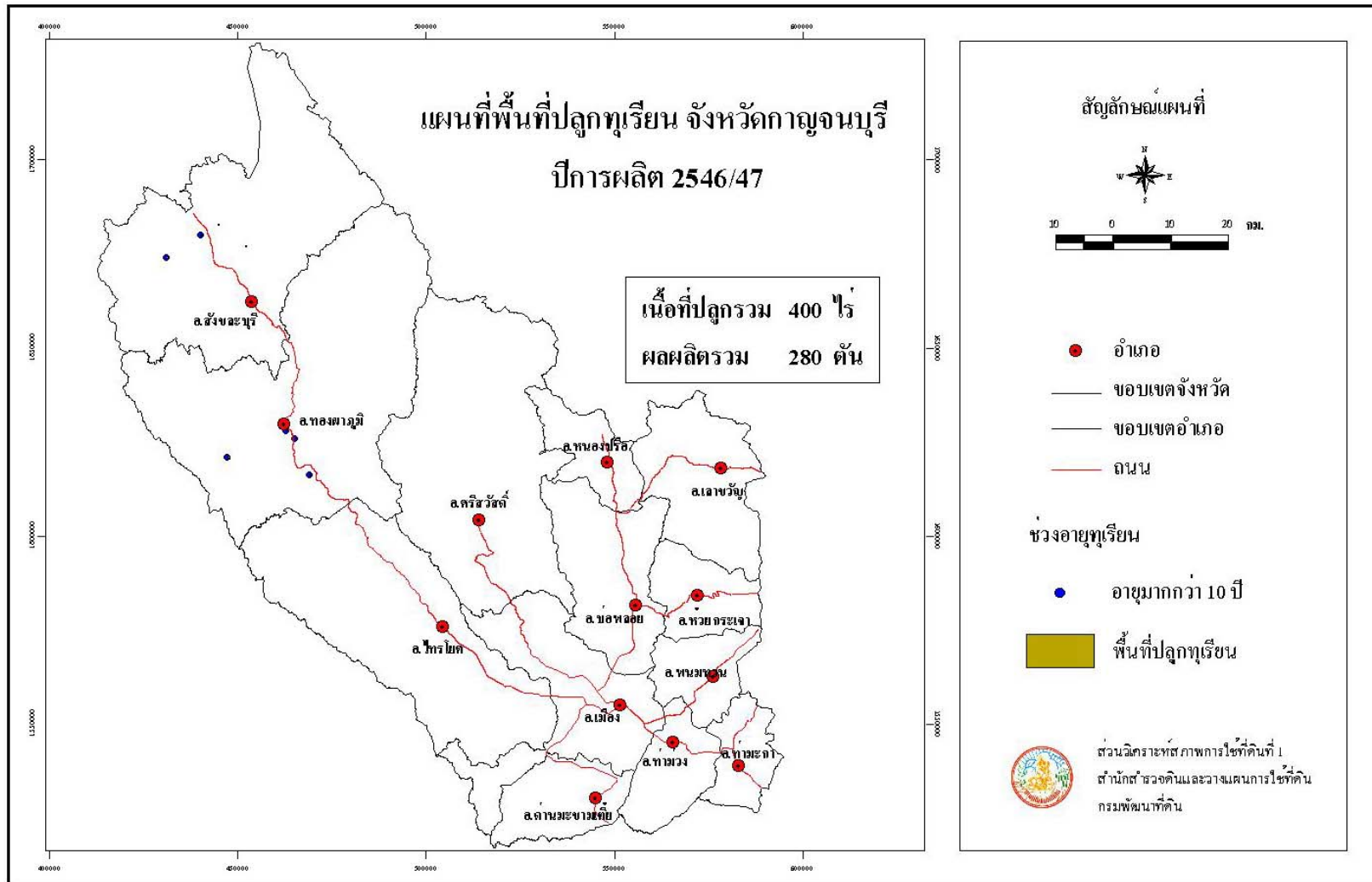

รูปที่ 2 แผนที่พื้นที่ปลูกทุเรียน จังหวัดกาญจนบุรี ปีการผลิต 2546/47

ตารางที่ 3 ทูเรียน: เนื้อที่ปลูก เนื้อที่ให้ผลผลิต ผลผลิตเฉลี่ย ผลผลิตรวมรายตำบลของจังหวัดกาญจนบุรี ปีการผลิต 2546/47

อำเภอ	ตำบล	พันธุ์	เนื้อที่ปลูก (ไร่)				ผลผลิต		
			ไม่ให้ผลผลิต	ให้ผลผลิต			รวมทั้งหมด	เฉลี่ย	รวม
				อายุ 0-5 ปี	อายุ >5-10 ปี	อายุ >10 ปี		รวม	กก./ไร่
ผลรวมทั้งหมด			-	100	300	400	400	700	280.00
ทองผาภูมิ	หินดาด	หมอนทอง	-	15	35	50	50	700	35.00
	ท่าขนุน	หมอนทอง,ชะนี	-	20	70	90	90	700	63.00
	ห้วยเขย่ง	หมอนทอง	-	20	85	105	105	700	73.50
รวม			-	55	190	245	245	2,100	171.50
สังขละบุรี	หนองลู	หมอนทอง	-	20	60	80	80	700	56.00
	ไล่โว่	หมอนทอง	-	25	50	75	75	700	52.50
รวม			-	45	110	155	155	1,400	108.50

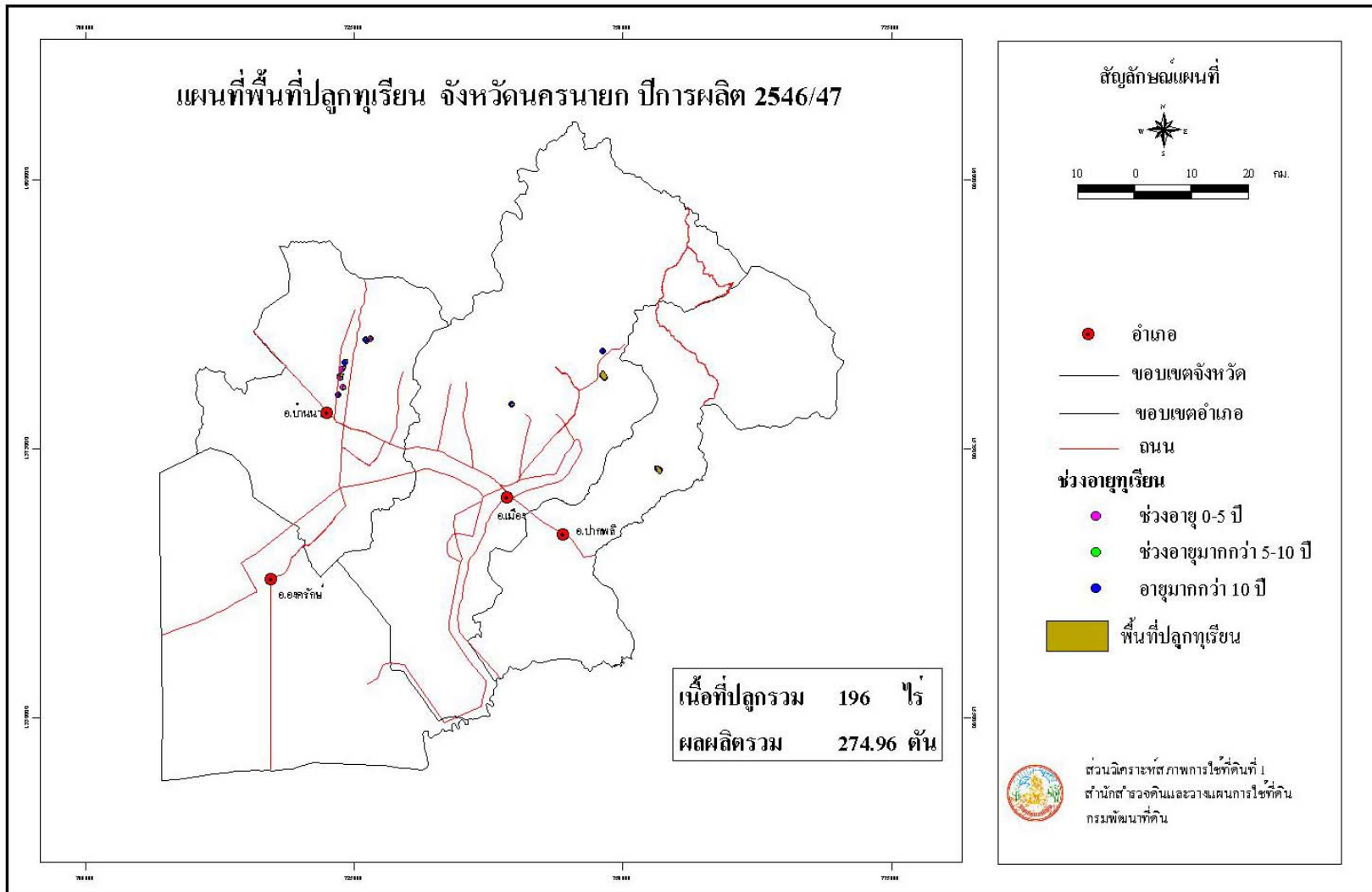

รูปที่ 3 แผนที่พื้นที่ปลูกทุเรียน จังหวัดนครนายก ปีการผลิต 2546/47

ตารางที่ 4 ทูเรียน: เนื้อที่ปลูก เนื้อที่ให้ผลผลิต ผลผลิตเฉลี่ย ผลผลิตรวมรายตำบลของจังหวัดนครนายก ปีการผลิต 2546/47

อำเภอ	ตำบล	พันธุ์	เนื้อที่ปลูก (ไร่)				รวมทั้งหมด	ผลผลิต	
			ไม่ให้ผลผลิต	ให้ผลผลิต				เฉลี่ย	รวม
			อายุ 0-5 ปี	อายุ >5-10 ปี	อายุ >10 ปี	รวม			
ผลรวมทั้งหมด			22	26	148	174	196	1,580	274.96
เมือง	เขาพระ	อื่นๆ	-	-	35	35	35	857	30.00
	สาริกา	หมอนทอง,ชะนี	-	3	20	23	23	1,761	40.50
รวม				3	55	58	58	1,216	70.50
บ้านนา	เขาเพิ่ม	หมอนทอง,ชะนี	12	-	13	13	25	1,700	22.10
	ป่าชะ	หมอนทอง	-	21	20	41	41	2,185	89.59
	ศรีกะอาง	ชะนี	10	-	25	25	35	2,176	54.40
รวม			22	21	58	79	101	2,102	166.09
ปากพลี	นาหินลาด	หมอนทอง,ชะนี	-	2	35	37	37	1,037	38.37
รวม			-	2	35	37	37	1,037	38.37

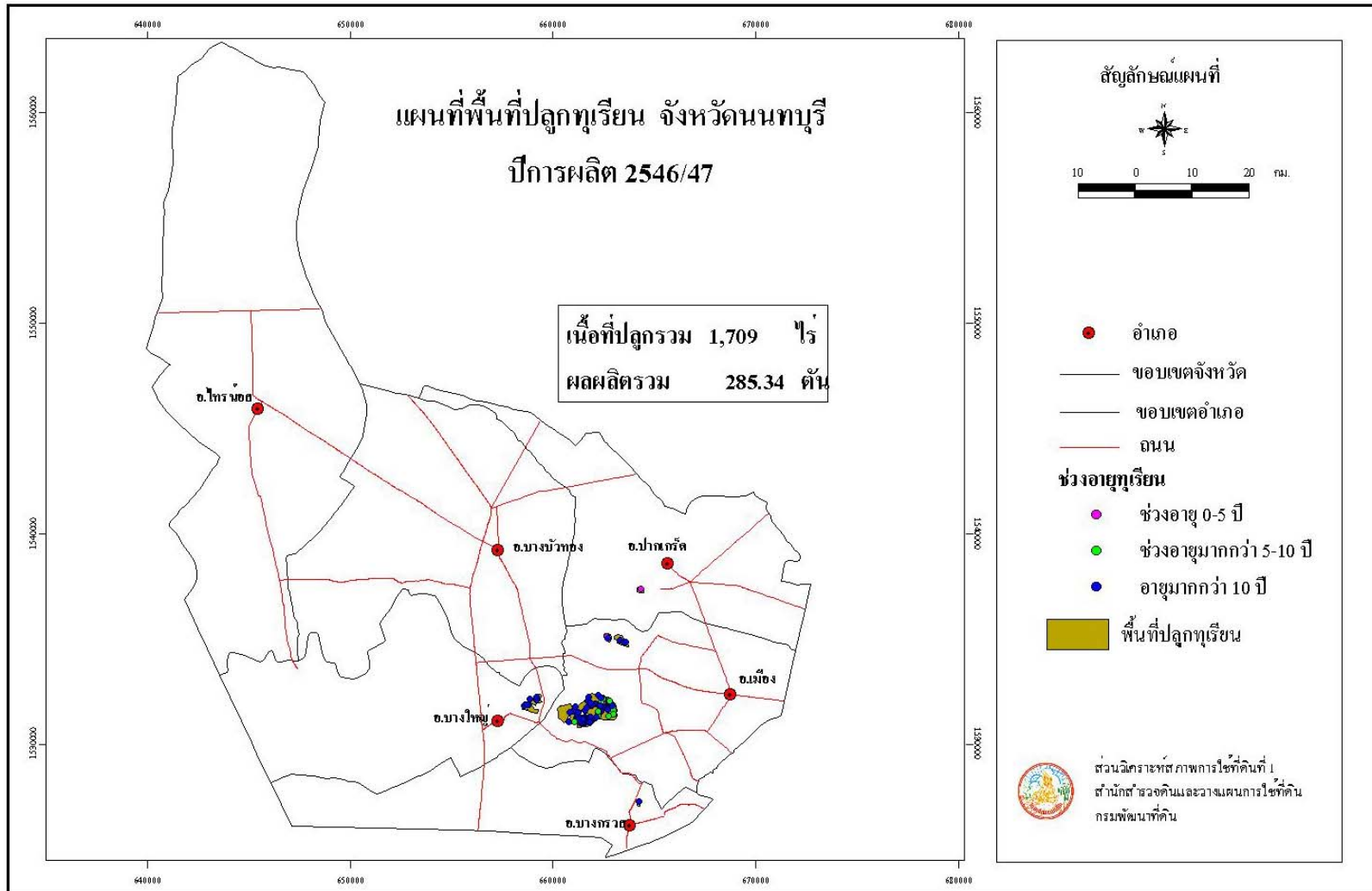

รูปที่ 4 แผนที่พื้นที่ปลูกทุเรียน จังหวัดนันทบุรี ปีการผลิต 2546/47

ตารางที่ 5 ทูเรียน: เนื้อที่ปลูก เนื้อที่ให้ผลผลิต ผลผลิตเฉลี่ย ผลผลิตรวมรายตำบลของจังหวัดนนทบุรี ปีการผลิต 2546/47

อำเภอ	ตำบล	พันธุ์	เนื้อที่ปลูก (ไร่)				ผลผลิต		
			ไม่ให้ผลผลิต	ให้ผลผลิต			รวมทั้งหมด	เฉลี่ย กก./ไร่	รวม ตัน
				อายุ 0-5 ปี	อายุ >5-10 ปี	อายุ >10 ปี			
ผลรวมทั้งหมด			-	942	767	1,709	1,709	167	285.34
เมือง	ไทรมา	หมอนทอง,ชะนี,ก้านยาว	-	154	86	240	240	196	47.04
	บางกร่าง	หมอนทอง,ชะนี,ก้านยาว	-	253	253	506	506	158	79.94
	บางรักน้อย	หมอนทอง,ก้านยาว,กระดุม	-	414	276	690	690	141	97.29
รวม			-	821	615	1,436	1,436	156	224.27
บางใหญ่	บางเลน	ชะนี,ก้านยาว	-	78	118	196	196	218	42.72
รวม			-	78	118	196	196	218	42.72
บางกรวย	วัดบางสีทอง	หมอนทอง,ชะนี,ก้านยาว	-	4	14	18	18	200	3.60
รวม			-	4	14	18	18	200	3.60
ปากเกร็ด	เกาะเกร็ด	ชะนี,อื่นๆ	-	39	20	59	59	250	14.75
รวม			-	39	20	59	59	250	14.75

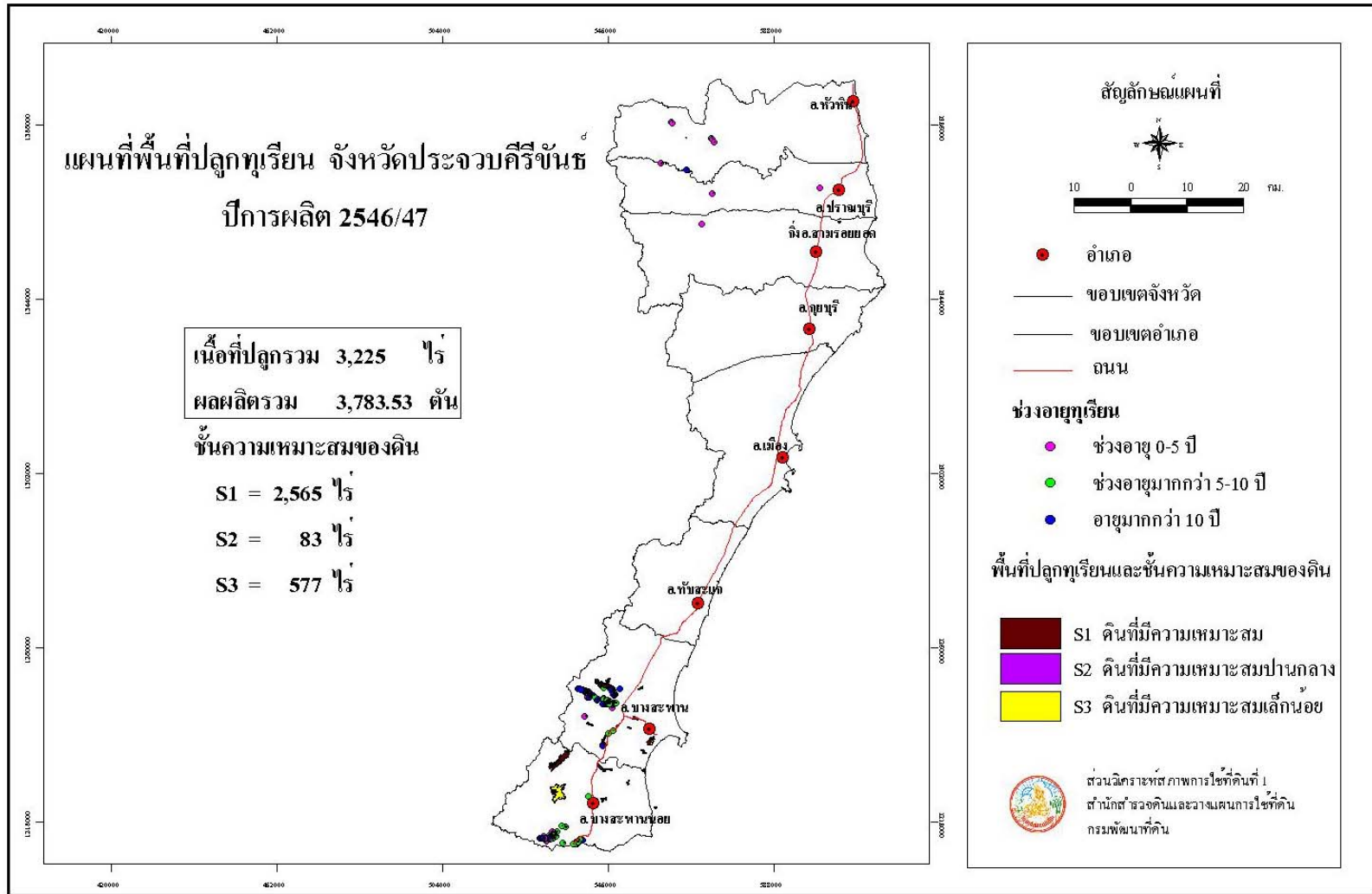

รูปที่ 5 แผนที่พื้นที่ปลูกทุเรียน จังหวัดประจวบคีรีขันธ์ ปีการผลิต 2546/47

ตารางที่ 6 ทูเรียน: เนื้อที่ปลูก เนื้อที่ให้ผลผลิต ผลผลิตเฉลี่ย ผลผลิตรวมรายตำบลของจังหวัดประจวบคีรีขันธ์ ปีการผลิต 2546/47

อำเภอ	ตำบล	พันธุ์	เนื้อที่ปลูก (ไร่)				รวมทั้งหมด	ผลผลิต	
			ไม่ให้ผลผลิต	ให้ผลผลิต				เฉลี่ย	รวม
			อายุ 0-5 ปี	อายุ >5-10 ปี	อายุ >10 ปี	รวม		กก./ไร่	ตัน
ผลรวมทั้งหมด			499	1,406	1,320	2,726	3,225	1,388	3,783.53
บางสะพาน	ชัยเกษม	หมอนทอง	-	7	7	14	14	1,119	15.66
	ทองมงคล	หมอนทอง	-	50	141	191	191	1,119	213.73
	พงศ์ประศาสน์	หมอนทอง	-	65	66	131	131	1,119	146.59
	ร้อนทอง	หมอนทอง	107	400	741	1,141	1,248	1,119	1,276.78
รวม			107	522	955	1,477	1,584	1,119	1,652.76
บางสะพานน้อย	ไชยราช	หมอนทอง	126	422	258	680	806	1,748	1,188.64
	ช้างแรก	หมอนทอง	204	409	47	456	660	1,748	797.09
	บางสะพาน	หมอนทอง	-	25	25	50	50	1,748	87.40
	ปากแพรก	หมอนทอง	-	8	8	16	16	1,748	27.96
รวม			330	864	338	1,202	1,532	1,748	2,101.09
ปราณบุรี	เขาจ้าว	หมอนทอง	41	-	-	-	41	-	-
	เขาน้อย	หมอนทอง	2	-	-	-	2	-	-
รวม			43	-	-	-	43	-	-
สามร้อยยอด(กิ่งอ.)	คิลาลอย	หมอนทอง	-	5	-	5	5	935	4.68
	รวม			-	5	-	5	936	4.68
หัวหิน	บึงนคร	หมอนทอง/ชะนี	11	7	6	13	24	595	7.74
	ห้วยสัตว์ใหญ่	หมอนทอง/ชะนี	8	8	21	29	37	595	17.26
รวม			19	15	27	42	61	595	25.00

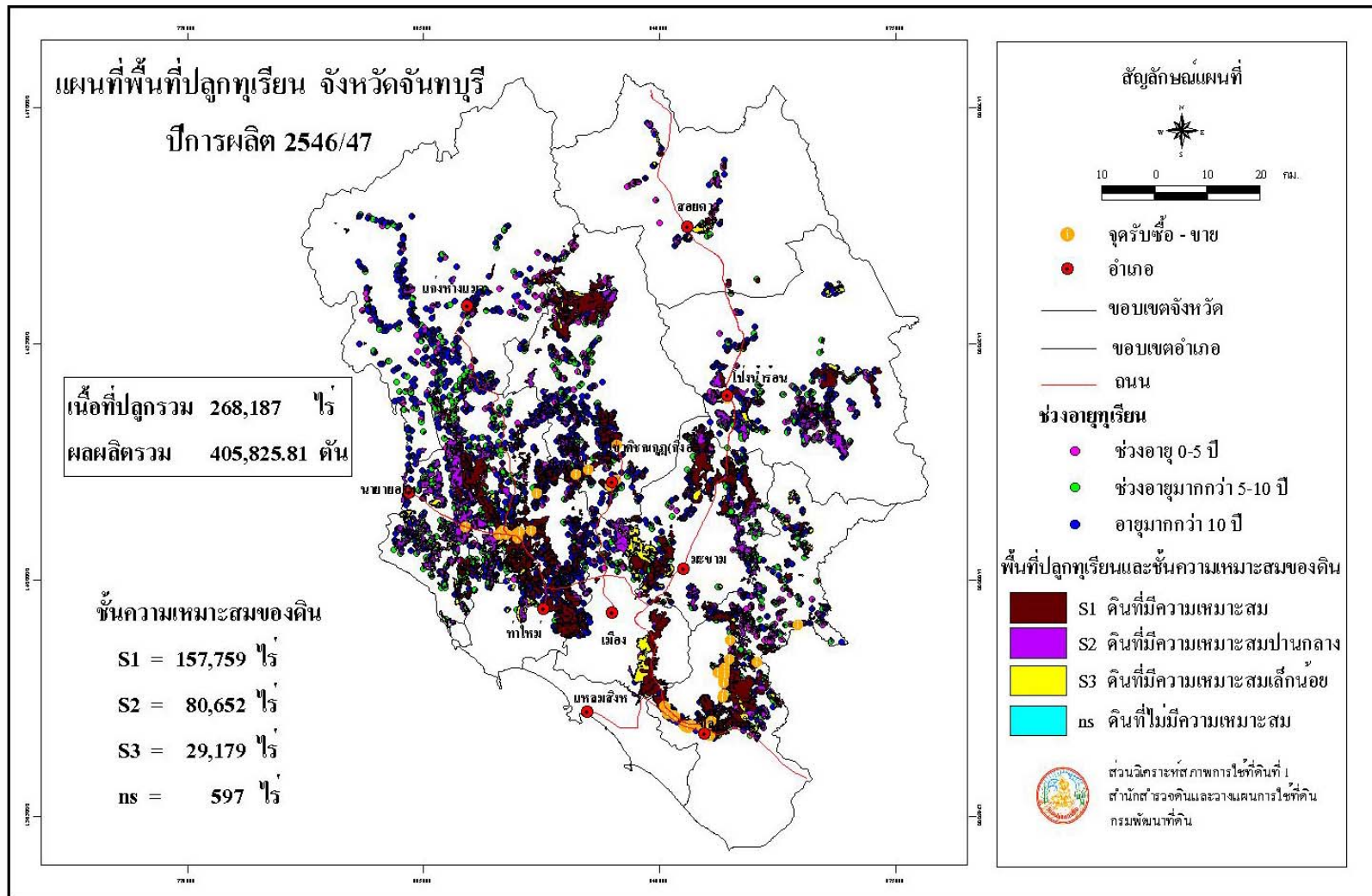

รูปที่ 6 แผนที่พื้นที่ปลูกทุเรียน จังหวัดจันทบุรี ปีการผลิต 2546/47

ตารางที่ 7 ทูเรียน: เนื้อที่ปลูก เนื้อที่ให้ผลผลิต ผลผลิตเฉลี่ย ผลผลิตรวมรายตำบลของจังหวัดจันทบุรี ปีการผลิต 2546/47

อำเภอ	ตำบล	พันธุ์	เนื้อที่ปลูก (ไร่)				รวมทั้งหมด	ผลผลิต	
			ไม่ให้ผลผลิต	ให้ผลผลิต				เฉลี่ย	รวม
			อายุ 0-5 ปี	อายุ >5-10 ปี	อายุ >10 ปี	รวม			
ผลรวมทั้งหมด			15,510	61,305	191,372	252,677	268,187	1,606	405,825.81
แก่งหางแมว	เขาวงกต	หมอนทอง	136	171	994	1,165	1,301	1,154	1,344.41
	แก่งหางแมว	ก้านยาว	433	859	3,020	3,879	4,312	1,154	4,476.37
	ขุนซ่อง	หมอนทอง,ชะนี	347	385	1,956	2,341	2,688	1,154	2,701.51
	พวา	หมอนทอง	180	510	1,964	2,474	2,654	1,154	2,855.00
	สามพี่น้อง	หมอนทอง	178	122	1,657	1,779	1,957	1,154	2,052.97
รวม			1,274	2,047	9,591	11,638	12,912	1,154	13,430.26
ขลุง	เกวียนหัก	หมอนทอง	72	477	1,464	1,941	2,013	1,140	2,212.74
	ขลุง	กระดุม	-	2	252	254	254	1,140	289.56
	ซึ้ง	หมอนทอง,ชะนี	429	1,830	6,315	8,145	8,574	1,140	9,285.30
	ตกพรม	หมอนทอง	175	1,066	2,165	3,231	3,406	1,140	3,683.34
	ดรอคนอง	หมอนทอง	209	1,234	5,965	7,199	7,408	1,140	8,206.86
	ตะปอน	หมอนทอง,ชะนี	-	930	1,676	2,606	2,606	1,140	2,970.84
	บ่อ	ชะนี	189	297	385	682	871	1,140	777.48
	บ่อเวฬุ	หมอนทอง,ชะนี,ก้านยาว	185	1,927	3,687	5,614	5,799	1,140	6,399.96
	มาบไพ	หมอนทอง,กระดุม	157	363	2,388	2,751	2,908	1,140	3,136.14
	วังสรรพรส	หมอนทอง	340	640	1,699	2,339	2,679	1,140	2,666.46
	วันยาว	ชะนี	5	197	889	1,086	1,091	1,140	1,238.04
	รวม			1,761	8,963	26,885	35,848	37,609	1,140

ตารางที่ 7 (ต่อ)

อำเภอ	ตำบล	พันธุ์	เนื้อที่ปลูก (ไร่)					ผลผลิต	
			ไม่ให้ผลผลิต	ให้ผลผลิต			รวมทั้งหมด	เฉลี่ย	รวม
			อายุ 0-5 ปี	อายุ >5-10 ปี	อายุ >10 ปี	รวม		กก./ไร่	ตัน
เขาคิชฌกูฏ	คลองพลู	หมอนทอง,ชะนี,กระดุม	218	1,176	2,317	3,493	3,711	1,541	5,382.72
	จันทเขลม	หมอนทอง,ชะนี	4,023	4,286	11,222	15,508	19,531	1,384	21,463.07
	ชากไทย	หมอนทอง,ชะนี	197	863	4,494	5,357	5,554	1,606	8,603.34
	ตะเคียนทอง	ชะนี	199	930	3,513	4,443	4,642	1,684	7,482.01
	พลวง	หมอนทอง,ชะนี	99	797	4,841	5,638	5,737	1,804	10,170.95
รวม			4,736	8,052	26,387	34,439	39,175	1,542	53,102.09
ท่าใหม่	เขาแก้ว	หมอนทอง,ชะนี	364	1,517	4,201	5,718	6,082	1,409	8,056.66
	เขาบายศรี	หมอนทอง	264	531	6,756	7,287	7,551	2,088	15,215.26
	เขาหัว	หมอนทอง,ชะนี	10	418	1,637	2,055	2,065	2,562	5,264.91
	โขมิง	หมอนทอง	-	5	48	53	53	1,538	81.51
	ตะกาดเจ้า	หมอนทอง	63	137	47	184	247	1,538	283.00
	ท่าใหม่	หมอนทอง	256	929	3,961	4,890	5,146	1,538	7,520.82
	ทุ่งเบญจา	ชะนี	834	4,570	16,656	21,226	22,060	1,391	29,525.37
	บ่อพุ	หมอนทอง	2	24	2,086	2,110	2,112	2,816	5,941.76
	พลอยแหวน	หมอนทอง	-	139	1,798	1,937	1,937	2,612	5,059.45
	รำพัน	หมอนทอง	101	1,163	1,415	2,578	2,679	1,550	3,995.90
	สองพี่น้อง	หมอนทอง	155	1,879	10,684	12,563	12,718	2,310	29,020.53
	สี่พยา	หมอนทอง	-	-	2,248	2,248	2,248	2,215	4,979.32
	รวม			2,049	11,312	51,537	62,849	64,898	1,829

ตารางที่ 7 (ต่อ)

อำเภอ	ตำบล	พันธุ์	เนื้อที่ปลูก (ไร่)					ผลผลิต	
			ไม่ให้ผลผลิต	ให้ผลผลิต			รวมทั้งหมด	เฉลี่ย	รวม
				อายุ 0-5 ปี	อายุ >5-10 ปี	อายุ >10 ปี		รวม	กก./ไร่
นายายอาม	กระแจะ	หมอนทอง	1	1,175	3,719	4,894	4,895	1,239	6,063.67
	ช้างข้าม	หมอนทอง	60	1,535	2,242	3,777	3,837	1,320	4,985.64
	นายายอาม	หมอนทอง,ชะนี	50	1,526	5,473	6,999	7,049	1,320	9,238.68
	วังโดนด	หมอนทอง	1,266	8,744	10,052	18,796	20,062	1,770	33,268.92
	สนามไชย	หมอนทอง	243	3,171	3,048	6,219	6,462	1,847	11,486.50
รวม			1,620	16,151	24,534	40,685	42,305	1,599	65,043.41
โป่งน้ำร้อน	โป่งน้ำร้อน	หมอนทอง	1,142	2,678	6,297	8,975	10,117	1,261	11,317.48
	คลองใหญ่	หมอนทอง	10	267	505	772	782	1,177	908.65
	ทับไทร	หมอนทอง	314	1,597	4,262	5,859	6,173	1,196	7,007.36
	หนองตาคง	หมอนทอง	-	87	427	514	514	813	417.88
รวม			1,466	4,629	11,491	16,120	17,586	1,219	19,651.37
มะขาม	ฉมัน	หมอนทอง	676	2,118	7,597	9,715	10,391	1,350	13,115.25
	ท่าหลวง	หมอนทอง	311	678	5,386	6,064	6,375	2,289	13,880.49
	บึงวี	หมอนทอง	316	2,088	8,217	10,305	10,621	1,191	12,273.26
	มะขาม	หมอนทอง	96	344	3,108	3,452	3,548	2,601	8,978.65
	วังแฉ่ม	หมอนทอง,ชะนี	31	33	563	596	627	2,289	1,364.25
	อ่างศิรี	หมอนทอง,ชะนี	-	159	1,450	1,609	1,609	1,758	2,828.62
รวม			1,430	5,420	26,321	31,741	33,171	1,652	52,440.52

ตารางที่ 7 (ต่อ)

อำเภอ	ตำบล	พันธุ์	เนื้อที่ปลูก (ไร่)				รวมทั้งหมด	ผลผลิต	
			ไม่ให้ผลผลิต	ให้ผลผลิต				เฉลี่ย	รวม
			อายุ 0-5 ปี	อายุ >5-10 ปี	อายุ >10 ปี	รวม		กก./ไร่	ตัน
เมือง	แสงลง	ชะนี	687	1,455	4,360	5,815	6,502	3,052	17,747.38
	คมบาง	หมอนทอง	-	811	2,686	3,497	3,497	2,906	10,162.29
	คลองนารายณ์	หมอนทอง	-	715	1,034	1,749	1,749	2,524	4,414.48
	ท่าช้าง	หมอนทอง	31	-	305	305	336	2,198	670.39
	บางกะจะ	หมอนทอง	37	91	915	1,006	1,043	2,402	2,416.41
	พลับพลา	หมอนทอง	112	-	1,464	1,464	1,576	2,354	3,446.26
	หนองบัว	หมอนทอง,ชะนี	-	12	54	66	66	2,906	191.79
รวม			867	3,084	10,818	13,902	14,769	2,809	39,049.00
สอยดาว	ทรายขาว	หมอนทอง	39	346	640	986	1,025	1,037	1,022.48
	ทับช้าง	ชะนี	29	137	154	291	320	984	286.35
	ทุ่งขนาน	หมอนทอง	3	4	-	4	7	725	2.90
	ปะตง	หมอนทอง,ก้านยาว	236	626	792	1,418	1,654	1,106	1,568.31
	สะตอน	หมอนทอง	-	-	23	23	23	1,011	23.25
รวม			307	1,113	1,609	2,722	3,029	1,067	2,903.29
แหลมสิงห์	คลองน้ำเค็ม	หมอนทอง	-	-	130	130	130	1,608	209.04
	พลี	หมอนทอง	-	534	2,069	2,603	2,603	1,608	4,185.62
รวม			-	534	2,199	2,733	2,733	1,608	4,394.66

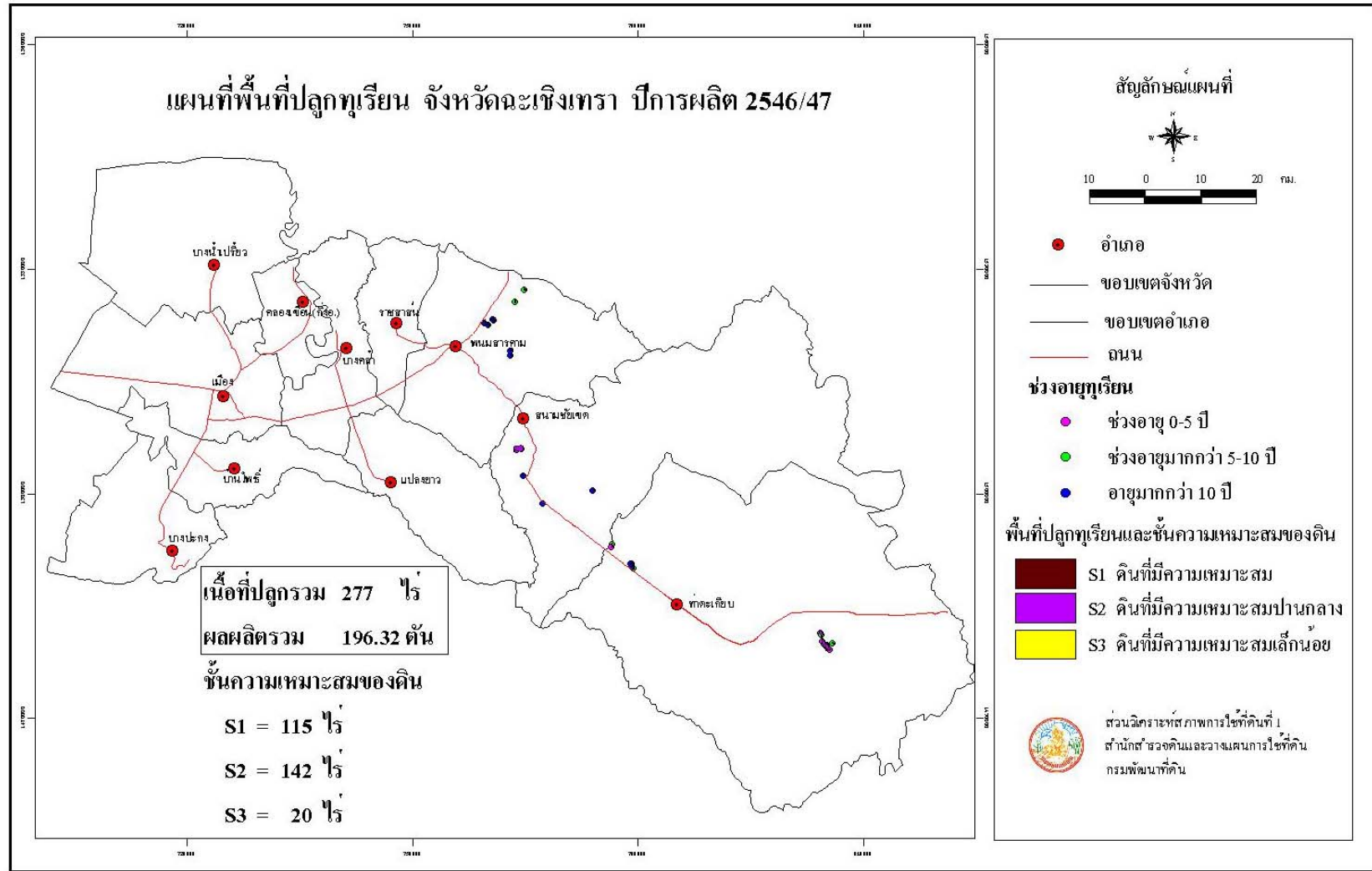

รูปที่ 7 แผนที่พื้นที่ปลูกทุเรียน จังหวัดฉะเชิงเทรา ปีการผลิต 2546/47

ตารางที่ 8 ทูเรียน: เนื้อที่ปลูก เนื้อที่ให้ผลผลิต ผลผลิตเฉลี่ย ผลผลิตรวมรายตำบลของจังหวัดฉะเชิงเทรา ปีการผลิต 2546/47

อำเภอ	ตำบล	พันธุ์	เนื้อที่ปลูก (ไร่)				รวมทั้งหมด	ผลผลิต	
			ไม่ให้ผลผลิต	ให้ผลผลิต				เฉลี่ย	รวม
			อายุ 0-5 ปี	อายุ >5-10 ปี	อายุ >10 ปี	รวม			
ผลรวมทั้งหมด			50	120	107	227	277	865	196.32
ท่าตะเกียบ	คลองตะเกรา	หมอนทอง	12	87	-	87	99	450	39.15
	ท่าตะเกียบ	หมอนทอง,ชะนี	8	9	5	14	22	450	6.30
รวม			20	96	5	101	121	450	45.45
พนมสารคาม	เกาะขนน	หมอนทอง	-	-	8	8	8	737	5.90
	เขานินซ้อน	หมอนทอง	-	16	-	16	16	737	11.79
	บ้านช่อง	หมอนทอง,ชะนี	-	8	50	58	58	1,892	99.74
รวม			-	24	58	82	82	1,432	117.43
สนามชัยเขต	ลาดกระทิง	ชะนี	30	-	44	44	74	760	33.44
รวม			30	-	44	44	74	760	33.44

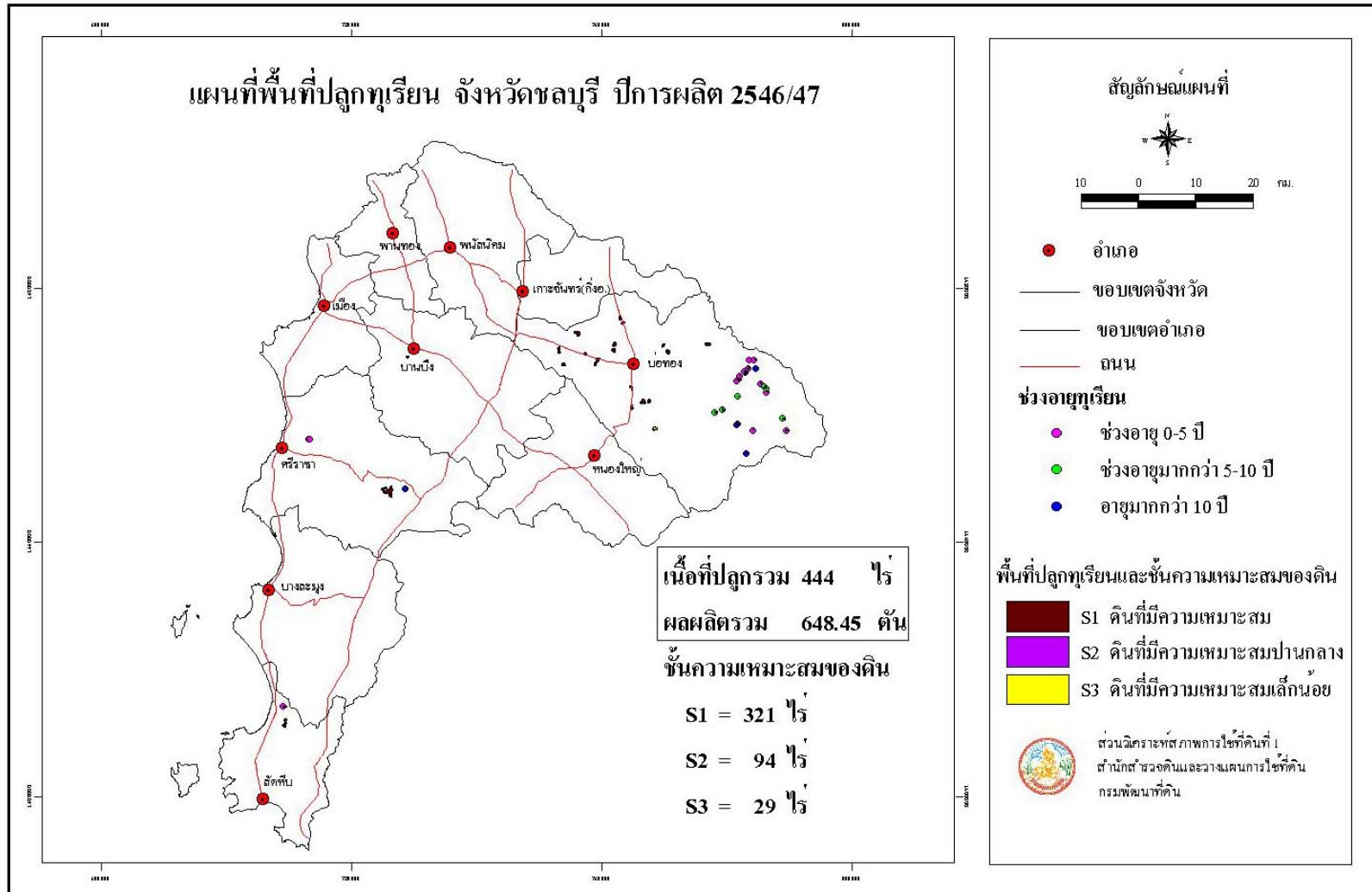

รูปที่ 8 แผนที่พื้นที่ปลูกทุเรียน จังหวัดชลบุรี ปีการผลิต 2546/47

ตารางที่ 9 ทูเรียน: เนื้อที่ปลูก เนื้อที่ให้ผลผลิต ผลผลิตเฉลี่ย ผลผลิตรวมรายตำบลของจังหวัดชลบุรี ปีการผลิต 2546/47

อำเภอ	ตำบล	พันธุ์	เนื้อที่ปลูก (ไร่)				รวมทั้งหมด	ผลผลิต	
			ไม่ให้ผลผลิต	ให้ผลผลิต				เฉลี่ย	รวม
			อายุ 0-5 ปี	อายุ >5-10 ปี	อายุ >10 ปี	รวม			
ผลรวมทั้งหมด			104	138	202	340	444	2,013	684.45
บ่อทอง	พลวงทอง	หมอนทอง,ชะนี	104	132	196	328	432	2,037	668.13
ศรีราชา	เขาคันทรง	หมอนทอง,ชะนี,ก้านยาว	-	3	3	6	6	2,006	12.04
สัตหีบ	นาจอมเทียน	หมอนทอง,ชะนี	-	3	3	6	6	713	4.28

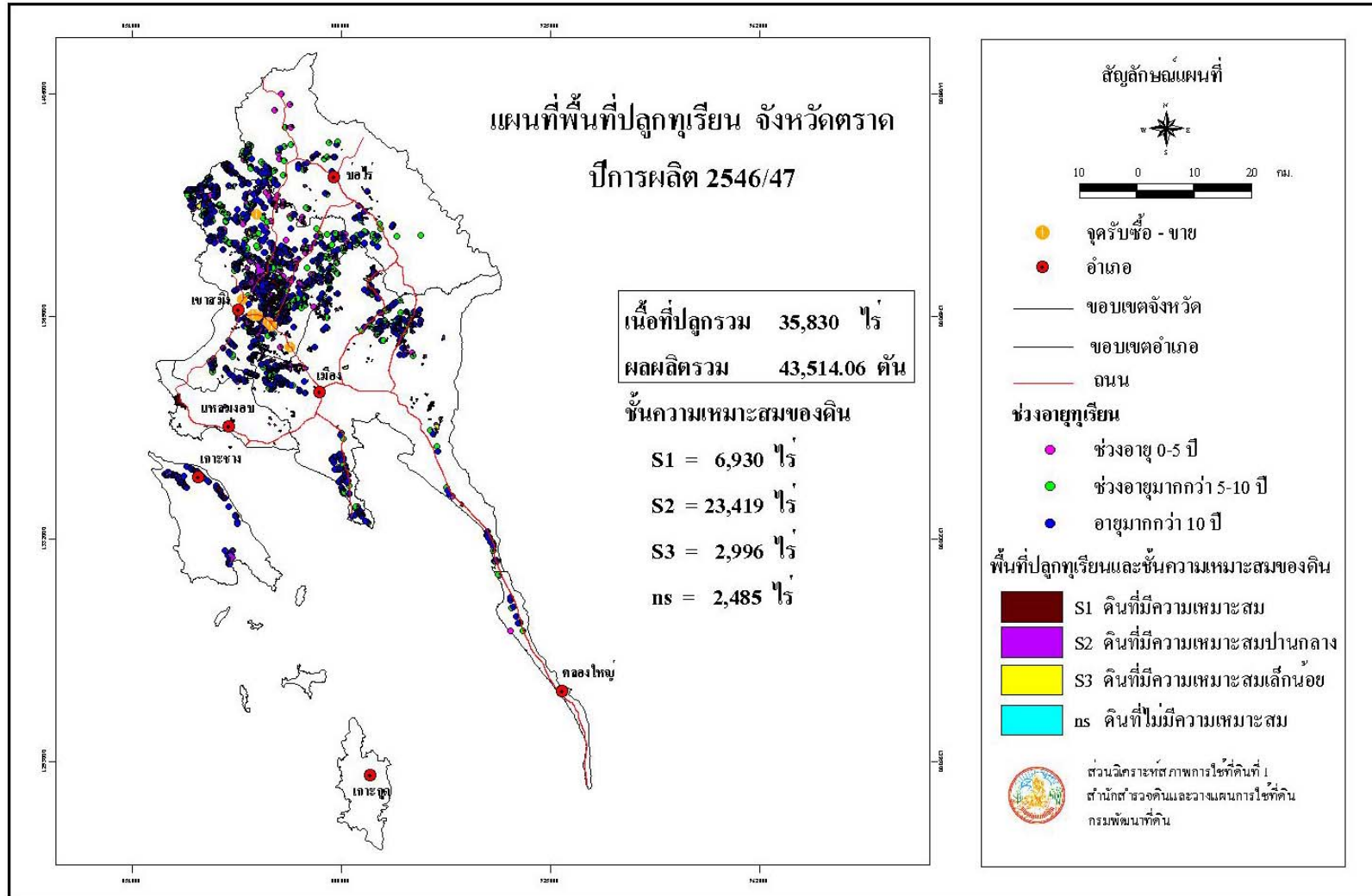

รูปที่ 9 แผนที่พื้นที่ปลูกทุเรียน จังหวัดตราด ปีการผลิต 2546/47

ตารางที่ 10 ทูเรียน: เนื้อที่ปลูก เนื้อที่ให้ผลผลิต ผลผลิตเฉลี่ย ผลผลิตรวมรายตำบลของจังหวัดตราด ปีการผลิต 2546/47

อำเภอ	ตำบล	พันธุ์	เนื้อที่ปลูก (ไร่)				รวมทั้งหมด	ผลผลิต	
			ไม่ให้ผลผลิต	ให้ผลผลิต				เฉลี่ย	รวม
				อายุ 0-5 ปี	อายุ >5-10 ปี	อายุ >10 ปี			
ผลรวมทั้งหมด			4,944	12,345	18,541	30,886	35,830	1,409	43,514.06
เกาะช้าง	เกาะช้าง	ชะนี	53	65	513	578	631	1,900	1,098.20
	เกาะช้างใต้	หมอนทอง	-	-	117	117	117	1,903	222.65
รวม			53	65	630	695	748	1,901	1,320.85
เขาสมิง	เขาสมิง	หมอนทอง/ชะนี	152	1,085	1,641	2,726	2,878	1,549	4,222.58
	เทพนิมิต	หมอนทอง	183	1,364	1,633	2,997	3,180	1,374	4,117.88
	แสนตุง	หมอนทอง/ชะนี	305	974	1,531	2,505	2,810	1,549	3,880.25
	ท่าโสม	หมอนทอง/ชะนี	77	134	121	255	332	1,549	395.00
	ทุ่งนนทรี	หมอนทอง/ชะนี	352	946	1,686	2,632	2,984	1,549	4,076.96
	ประณีต	หมอนทอง/ชะนี	1,030	1,123	2,156	3,279	4,309	1,183	3,879.06
	วังตะเคียน	หมอนทอง/ชะนี	359	1,054	1,471	2,525	2,884	1,795	4,532.38
	สะตอ	หมอนทอง/ชะนี	693	395	919	1,314	2,007	1,843	2,421.71
รวม			3,151	7,075	11,158	18,233	21,384	1,510	27,525.82
คลองใหญ่	ไม้รูด	หมอนทอง/ชะนี	23	38	81	119	142	1,045	124.36
รวม			23	38	81	119	142	1,045	124.36
เมือง	เนินทราย	หมอนทอง	9	38	94	132	141	1,108	146.25
	แหลมกลัด	หมอนทอง,ชะนี	48	100	250	350	398	1,083	379.05
	ข้าราก	หมอนทอง,ชะนี	76	94	480	574	650	1,108	635.99
	ตะกาง	หมอนทอง,ชะนี	-	32	115	147	147	1,137	167.14

ตารางที่ 10 (ต่อ)

อำเภอ	ตำบล	พันธุ์	เนื้อที่ปลูก (ไร่)				ผลผลิต		
			ไม่ให้ผลผลิต	ให้ผลผลิต			รวมทั้งหมด	เฉลี่ย	รวม
			อายุ 0-5 ปี	อายุ >5-10 ปี	อายุ >10 ปี	รวม		กก./ไร่	ตัน
เมือง	ท่ากุ่ม	หมอนทอง,กระดุม	343	420	1,119	1,539	1,882	1,195	1,839.11
	วังกระแจะ	หมอนทอง,ชะนี	207	854	1,111	1,965	2,172	1,140	2,240.10
	หนองโสน	หมอนทอง,ชะนี,กระดุม	-	111	208	319	319	950	303.05
	หนองคันทรัง	หมอนทอง,ชะนี	15	7	9	16	31	1,108	17.73
	ห้วยน้ำขาว	หมอนทอง	11	103	184	287	298	1,108	317.99
	ห้วยแร้ง	หมอนทอง,ชะนี	81	606	1,193	1,799	1,880	1,169	2,103.03
	อ่าวใหญ่	หมอนทอง,ชะนี,กระดุม	51	34	161	195	246	1,108	216.06
รวม			841	2,399	4,924	7,323	8,164	1,142	8,365.50
ป่าไร่	ช้างทูน	หมอนทอง,ชะนี,กระดุม	292	1,097	685	1,782	2,074	925	1,648.36
	ด่านชุมพล	หมอนทอง,ชะนี	47	190	98	288	335	1,975	568.80
	นนทรีย์	หมอนทอง,ชะนี,กระดุม	87	191	271	462	549	2,052	948.02
	บ่อพลอย	หมอนทอง,ชะนี	140	124	521	645	785	1,665	1,073.93
	หนองบอน	หมอนทอง,ชะนี	52	57	-	57	109	1,710	97.47
รวม			618	1,659	1,575	3,234	3,852	1,341	4,336.58
แหลมงอบ	แหลมงอบ	หมอนทอง,ชะนี	-	-	9	9	9	1,436	12.92
	คลองใหญ่	ชะนี	35	351	140	491	526	1,436	705.08
	น้ำเชี่ยว	หมอนทอง,ชะนี	-	22	24	46	46	1,436	66.05
	บางปิด	ชะนี	223	736	-	736	959	1,436	1,056.90
รวม			258	1,109	173	1,282	1,540	1,436	1,840.95

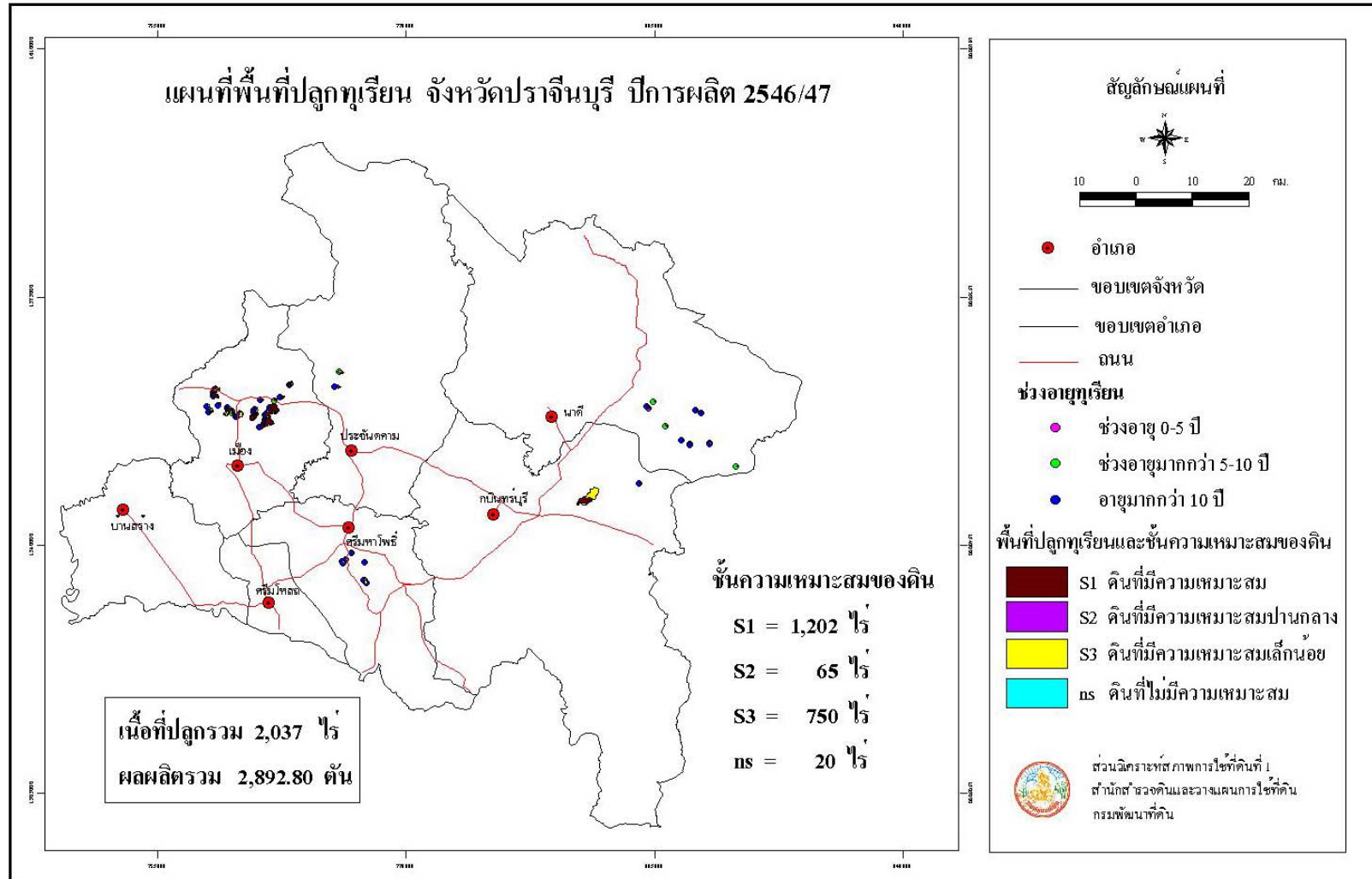

รูปที่ 10 แผนที่พื้นที่ปลูกทุเรียน จังหวัดปราจีนบุรี ปีการผลิต 2546/47

ตารางที่ 11 ทูเรียน: เนื้อที่ปลูก เนื้อที่ให้ผลผลิต ผลผลิตเฉลี่ย ผลผลิตรวมรายตำบลของจังหวัดปราจีนบุรี ปีการผลิต 2546/47

อำเภอ	ตำบล	พันธุ์	เนื้อที่ปลูก (ไร่)				รวมทั้งหมด	ผลผลิต	
			ไม่ให้ผลผลิต	ให้ผลผลิต				เฉลี่ย	รวม
			อายุ 0-5 ปี	อายุ >5-10 ปี	อายุ >10 ปี	รวม			
ผลรวมทั้งหมด			319	716	1,002	1,718	2,037	1,684	2,892.80
กบินทร์บุรี	เมืองเก่า	หมอนทอง	4	1	1	2	6	1,586	3.26
	บ้านนา	หมอนทอง	309	103	64	167	476	1,716	281.73
รวม			313	104	65	169	482	1,686	284.99
เมือง	เนินหอม	หมอนทอง,ชะนี	-	-	16	16	16	1,993	31.89
	ไม้เค็ด	หมอนทอง,ชะนี	-	74	136	210	210	1,893	412.70
	ดงขี้เหล็ก	หมอนทอง,ชะนี	-	127	110	237	237	1,798	464.23
	บ้านพระ	หมอนทอง	6	320	380	700	706	1,716	1,323.44
รวม			6	521	642	1,163	1,169	1,919	2,232.26
นาดี	แก่งดินสอ	หมอนทอง	-	27	55	82	82	675	56.33
	ทุ่งโพธิ์	หมอนทอง,ชะนี	-	17	38	55	55	641	36.45
รวม			-	44	93	137	137	677	92.78
ประจันตคาม	โพธิ์งาม		-	47	17	64	64	685	45.54
รวม			-	47	17	64	64	712	45.54
ศรีมหาโพธิ์	ศรีมหาโพธิ์	ชะนี	-	-	56	56	56	1,237	69.27
	หนองโพรง	ชะนี	-	-	129	129	129	1,302	167.96
รวม			-	-	185	185	185	1,282	237.23

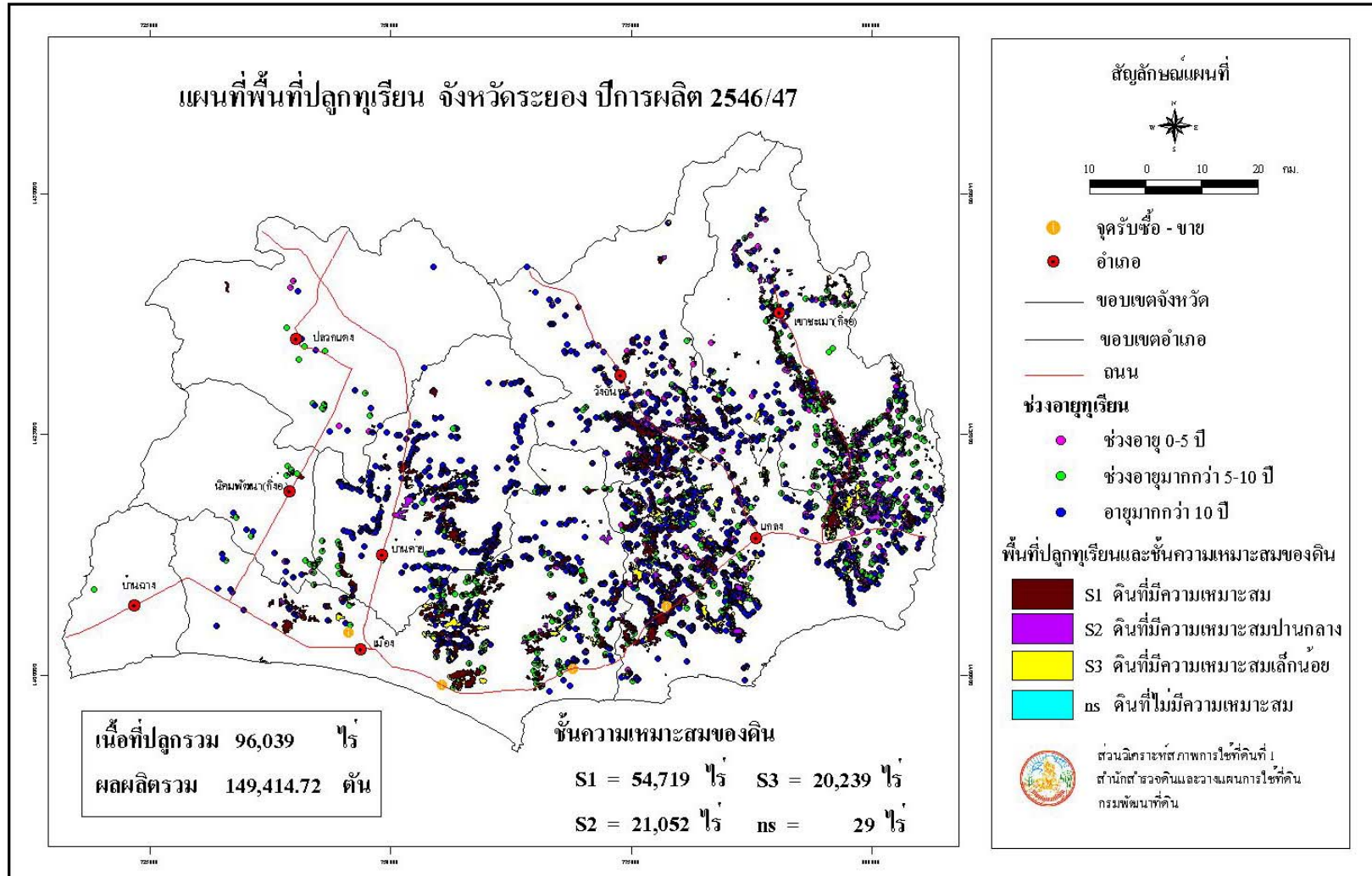

รูปที่ 11 แผนที่พื้นที่ปลูกทุเรียน จังหวัดระยอง ปีการผลิต 2546/47

ตารางที่ 12 ทูเรียน: เนื้อที่ปลูก เนื้อที่ให้ผลผลิต ผลผลิตเฉลี่ย ผลผลิตรวมรายตำบลของจังหวัดระยอง ปีการผลิต 2546/47

อำเภอ	ตำบล	พันธุ์	เนื้อที่ปลูก (ไร่)				รวมทั้งหมด	ผลผลิต	
			ไม่ให้ผลผลิต	ให้ผลผลิต				เฉลี่ย	รวม
			อายุ 0-5 ปี	อายุ >5-10 ปี	อายุ >10 ปี	รวม		กก./ไร่	ตัน
ผลรวมทั้งหมด			10,902	32,516	52,621	85,137	96,039	1,755	149,414.72
เขาชะเมา(กิ่งอ)	เขาน้อย	หมอนทอง	54	-	295	295	349	3,214	948.13
	ข้าส์อ	หมอนทอง	513	676	1,041	1,717	2,230	2,185	3,751.65
	น้ำเป็น	หมอนทอง,ชะนี	1,042	2,540	2,446	4,986	6,028	2,026	10,101.64
	ห้วยทับมอญ	หมอนทอง	639	1,732	1,790	3,522	4,161	2,277	8,019.59
รวม			2,248	4,948	5,572	10,520	12,768	2,169	22,821.01
เมือง	เนินพระ	หมอนทอง	-	368	-	368	368	1,726	635.17
	เพ	หมอนทอง,ชะนี	-	11	1	12	12	2,375	28.51
	แก่ง	ชะนี	-	328	189	517	517	1,623	839.09
	กะเจ็ด	หมอนทอง	4	805	1,110	1,915	1,919	1,845	3,533.18
	ตะพง	หมอนทอง	24	259	1,788	2,047	2,071	1,266	2,591.50
	ทับมา	ชะนี	-	743	32	775	775	2,231	1,729.02
	นาตาขวัญ	หมอนทอง	28	2,045	840	2,885	2,913	2,019	5,824.82
	น้ำคอก	หมอนทอง,ชะนี	-	130	57	187	187	1,736	324.63
	บ้านแลง	หมอนทอง,ชะนี	63	692	1,320	2,012	2,075	1,820	3,661.84
	มาบตาพุด	หมอนทอง,ชะนี	-	322	31	353	353	1,720	607.16
	ลำน้ำทอง	หมอนทอง,ชะนี	329	1,821	1,121	2,942	3,271	1,663	4,892.54
	ห้วยโป่ง	หมอนทอง	-	28	12	40	40	1,847	73.88
รวม			448	7,552	6,501	14,053	14,501	1,761	24,741.34

ตารางที่ 12 (ต่อ)

อำเภอ	ตำบล	พันธุ์	เนื้อที่ปลูก (ไร่)				ผลผลิต		
			ไม่ให้ผลผลิต	ให้ผลผลิต			รวมทั้งหมด	เฉลี่ย	รวม
			อายุ 0-5 ปี	อายุ >5-10 ปี	อายุ >10 ปี	รวม		กก./ไร่	ตัน
แกลง	เนินซ้อ	หมอนทอง,ชะนี	74	515	965	1,480	1,554	1,376	2,036.48
	กระแสน	หมอนทอง,ชะนี	253	451	1,951	2,402	2,655	1,947	4,676.70
	กรำ	หมอนทอง	-	-	181	181	181	2,356	426.44
	กองดิน	หมอนทอง	837	2,221	2,326	4,547	5,384	2,271	10,326.24
	คลองปูน	หมอนทอง,ชะนี	467	512	1,317	1,829	2,296	2,281	4,171.95
	ชากโดน	หมอนทอง	76	289	2,016	2,305	2,381	2,228	5,135.54
	ชากพง	หมอนทอง,ชะนี	29	1,049	1,685	2,734	2,763	1,513	4,136.55
	ทางเกวียน	หมอนทอง,ชะนี	262	617	3,220	3,837	4,099	1,425	5,467.73
	ทุ่งควายกิน	หมอนทอง	1,832	2,238	3,141	5,379	7,211	1,947	10,472.92
	บ้านนา	หมอนทอง	-	130	330	460	460	1,947	895.62
	ปากน้ำกระแสด	หมอนทอง	-	-	4	4	4	2,780	11.12
	พังราด	หมอนทอง,ชะนี	217	261	370	631	848	1,761	1,111.19
	วังห้ว	ชะนี	783	915	2,948	3,863	4,646	2,474	9,557.06
	สองสลึง	หมอนทอง,ชะนี	192	1,357	3,401	4,758	4,950	2,034	9,677.77
	ห้วยยาง	หมอนทอง	798	694	3,444	4,138	4,936	1,942	8,036.00
รวม			5,820	11,249	27,299	38,548	44,368	1,975	76,139.31
นิคมพัฒนา(กิ่งอ.)	นิคมพัฒนา	หมอนทอง,ชะนี	-	207	-	207	207	1,140	235.98
	มาบข่า	หมอนทอง	34	205	24	229	263	1,170	267.93
รวม			34	412	24	436	470	1,156	503.91

ตารางที่ 12 (ต่อ)

อำเภอ	ตำบล	พันธุ์	เนื้อที่ปลูก (ไร่)					ผลผลิต	
			ไม่ให้ผลผลิต	ให้ผลผลิต			รวมทั้งหมด	เฉลี่ย	รวม
				อายุ 0-5 ปี	อายุ >5-10 ปี	อายุ >10 ปี		รวม	กก./ไร่
บ้านค่าย	ชากบก	หมอนทอง,ชะนี	101	1,677	1,432	3,109	3,210	1,192	3,705.92
	ตาขัน	หมอนทอง	-	205	132	337	337	1,210	407.77
	บางบุตร	หมอนทอง,ชะนี	138	2,949	1,168	4,117	4,255	1,181	4,862.18
	บ้านค่าย	หมอนทอง	-	16	15	31	31	1,358	42.1
	หนองตะพาน	หมอนทอง	-	40	907	947	947	1,268	1,200.80
	หนองบัว	หมอนทอง,ชะนี	70	783	982	1,765	1,835	1,014	1,789.71
	หนองละลอก	ชะนี	3	408	790	1,198	1,201	1,184	1,418.43
รวม			312	6,078	5,426	11,504	11,816	1,167	13,426.91
ปลวกแดง	แม่น้ำคู้	หมอนทอง,ชะนี	39	54	139	193	232	1,000	193
	ตาสีทิ	หมอนทอง	6	4	-	4	10	950	3.8
	ปลวกแดง	หมอนทอง,ชะนี	-	119	-	119	119	1,013	120.55
รวม			45	177	139	316	361	1,004	317.35
วังจันทร์	เพลงตาเยี่ยม	หมอนทอง	88	171	667	838	926	1,075	900.86
	ชุมแสง	หมอนทอง	220	150	1,226	1,376	1,596	1,296	1,783.30
	ป่ายูบโน	หมอนทอง	37	27	179	206	243	1,186	244.31
	วังจันทร์	หมอนทอง	1,650	1,752	5,588	7,340	8,990	1,163	8,536.42
รวม			1,995	2,100	7,660	9,760	11,755	1,175	11,464.89

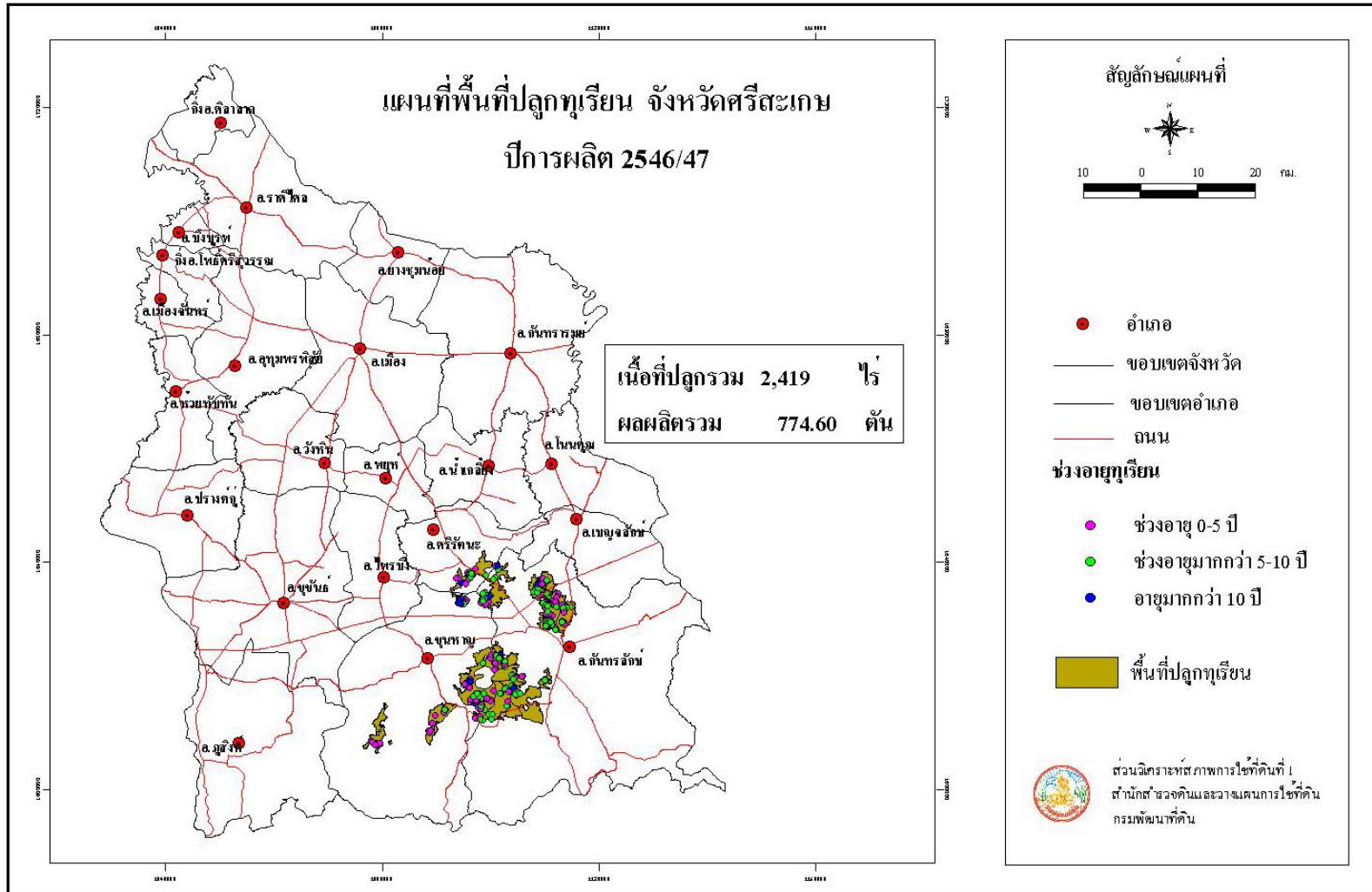

รูปที่ 12 แผนที่พื้นที่ปลูกทุเรียน จังหวัดศรีสะเกษ ปีการผลิต 2546/47

ตารางที่ 13 ทูเรียน: เนื้อที่ปลูก เนื้อที่ให้ผลผลิต ผลผลิตเฉลี่ย ผลผลิตรวมรายตำบลของจังหวัดศรีสะเกษ ปีการผลิต 2546/47

อำเภอ	ตำบล	พันธุ์	เนื้อที่ปลูก (ไร่)				รวมทั้งหมด	ผลผลิต	
			ไม่ให้ผลผลิต	ให้ผลผลิต				เฉลี่ย	รวม
			อายุ 0-5 ปี	อายุ >5-10 ปี	อายุ >10 ปี	รวม		กก./ไร่	ตัน
ผลรวมทั้งหมด			1,292	950	177	1,127	2,419	687	774.60
กันทรลักษ์	กระแซง	หมอนทอง	45	22	7	29	74	739	21.43
	จานใหญ่	หมอนทอง	77	46	-	46	123	632	29.07
	ซำ	หมอนทอง	190	114	-	114	304	960	109.44
	ตระกาจ	หมอนทอง	121	73	-	73	194	897	65.48
	ทุ่งใหญ่	หมอนทอง	29	119	-	119	148	323	38.44
	น้ำอ้อม	หมอนทอง	67	40	28	68	135	897	61.00
	ภูเงิน	หมอนทอง	66	76	-	76	142	542	41.19
	ละลาย	หมอนทอง,ชะนี	85	101	-	101	186	514	51.91
	หนองหญ้าลาด	หมอนทอง	41	50	-	50	91	562	28.10
รวม			721	641	35	676	1,397	660	446.06
ขุนหาญ	ไพร	หมอนทอง	17	10	7	17	34	743	12.63
	กันทรอม	หมอนทอง	84	-	-	-	84	-	-
	บักดอง	หมอนทอง	55	49	-	49	104	515	25.24
	พรวน	หมอนทอง	323	194	135	329	652	805	264.85
รวม			479	253	142	395	874	766	302.72
ศรีรัตนะ	สระยาวี	หมอนทอง	92	56	-	56	148	461	25.82
รวม			92	56	-	56	148	461	25.82

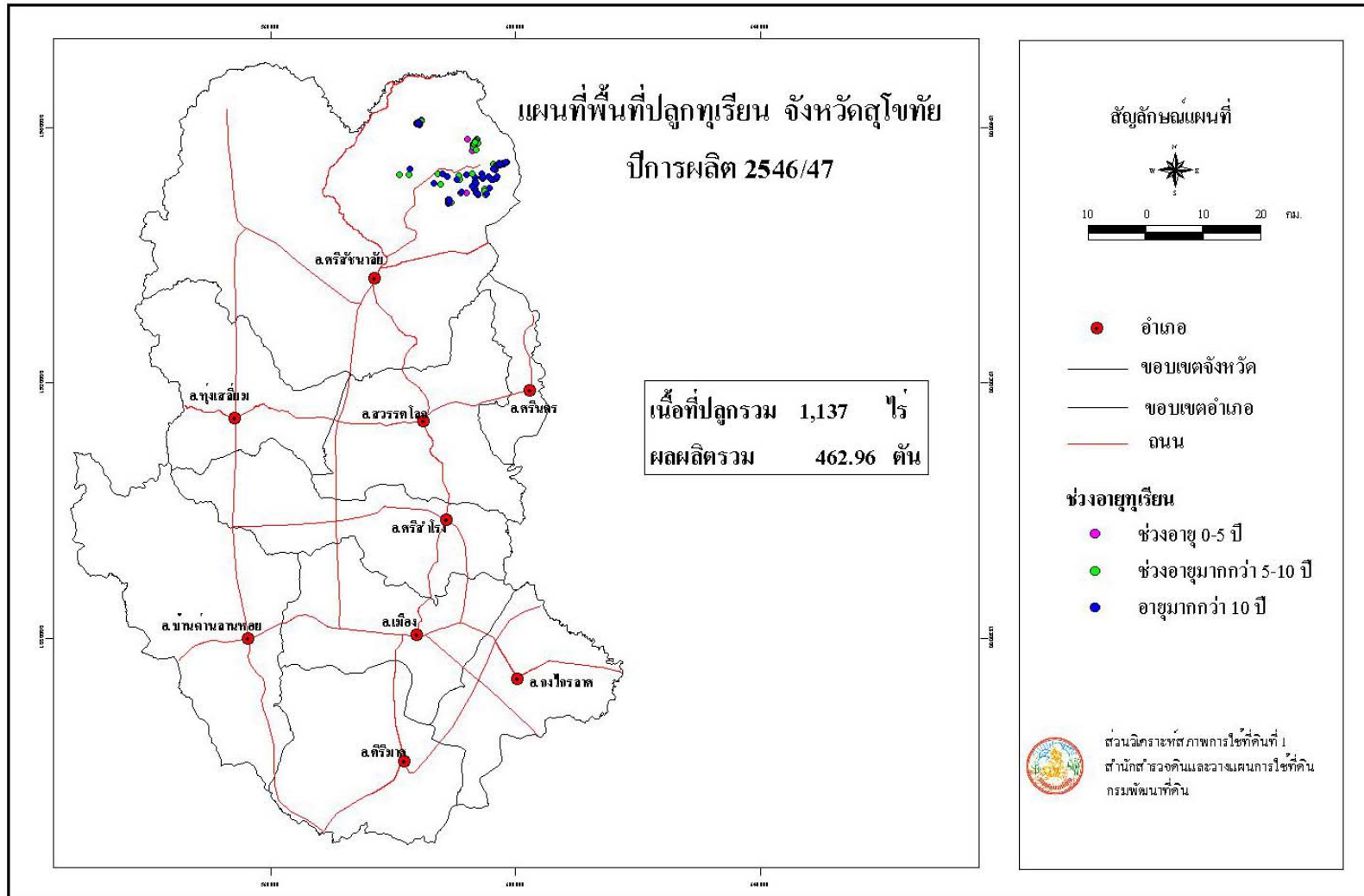

รูปที่ 13 แผนที่พื้นที่ปลูกทุเรียน จังหวัดสุโขทัย ปีการผลิต 2546/47

ตารางที่ 14 ทูเรียน: เนื้อที่ปลูก เนื้อที่ให้ผลผลิต ผลผลิตเฉลี่ย ผลผลิตรวมรายตำบลของจังหวัดสุโขทัย ปีการผลิต 2546/47

อำเภอ	ตำบล	พันธุ์	เนื้อที่ปลูก (ไร่)				รวมทั้งหมด	ผลผลิต	
			ไม่ให้ผลผลิต	ให้ผลผลิต				เฉลี่ย	รวม
			อายุ 0-5 ปี	อายุ >5-10 ปี	อายุ >10 ปี	รวม			
ผลรวมทั้งหมด			597	198	342	540	1,137	857	462.96
ศรีสัชนาลัย	บ้านตึก	หมอนทอง	512	168	272	440	952	874	384.56
	แม่ดิน	หมอนทอง,พื้นเมือง	85	30	70	100	185	784	78.4
รวม			597	198	342	540	1,137	857	462.96

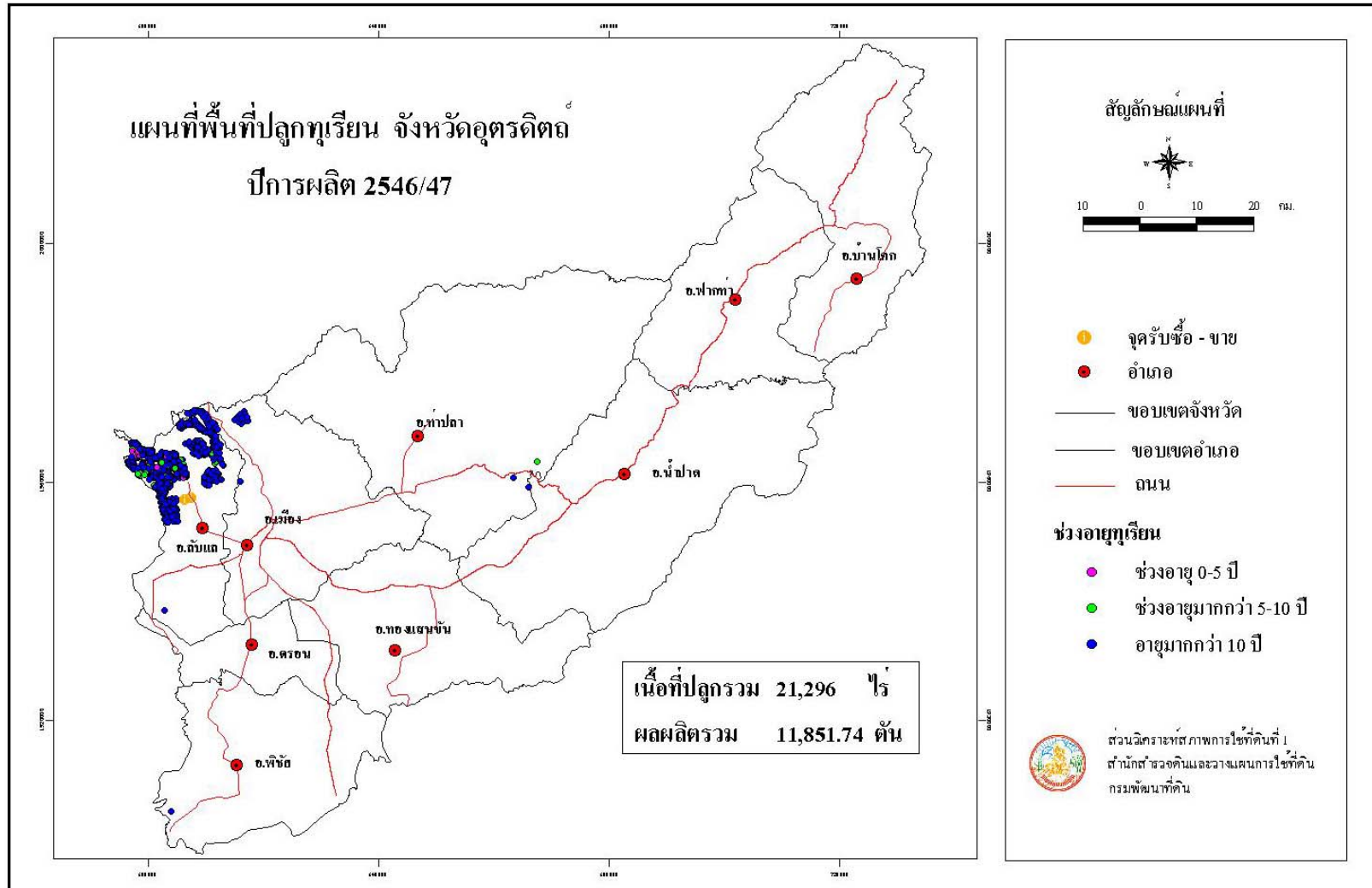

รูปที่ 14 แผนที่พื้นที่ปลูกทุเรียน จังหวัดอุดรดิตรถ ปีการผลิต 2546/47

ตารางที่ 15 ทูเรียน: เนื้อที่ปลูก เนื้อที่ให้ผลผลิต ผลผลิตเฉลี่ย ผลผลิตรวมรายตำบลของจังหวัดอุดรดิตถ์ ปีการผลิต 2546/47

อำเภอ	ตำบล	พันธุ์	เนื้อที่ปลูก (ไร่)				รวมทั้งหมด	ผลผลิต	
			ไม่ให้ผลผลิต	ให้ผลผลิต				เฉลี่ย	รวม
				อายุ 0-5 ปี	อายุ >5-10 ปี	อายุ >10 ปี			
ผลรวมทั้งหมด			777	3,497	17,022	20,519	21,296	578	11,851.74
เมือง	น้ำริด	พื้นเมือง,หมอนทอง	-	-	10	10	10	615	6.15
	บ้านด่านนาขาม	พื้นเมือง,หมอนทอง	-	-	542	542	542	579	313.82
รวม			-	-	552	552	552	580	319.97
ท่าปลา	ผาเลือด	พื้นเมือง,หมอนทอง	-	45	-	45	45	579	26.06
รวม			-	45	-	45	45	579	26.06
พิชัย	ท่ามะเฟือง	หมอนทอง,หลงลับแล	-	-	30	30	30	609	18.27
รวม			-	-	30	30	30	609	18.27
ลับแล	แม่พูล	พื้นเมือง,หมอนทอง	777	3,182	11,748	14,930	15,707	574	8,569.82
	ด่านแม่คำมัน	หมอนทอง	-	-	30	30	30	579	17.37
	น่านกกก	พื้นเมือง,หมอนทอง,หลงลับแล	-	270	3,220	3,490	3,490	586	2,045.14
	ฝายหลวง	พื้นเมือง,หมอนทอง	-	-	1,442	1,442	1,442	593	855.11
รวม			777	3,452	16,440	19,892	20,669	577	11,487.44

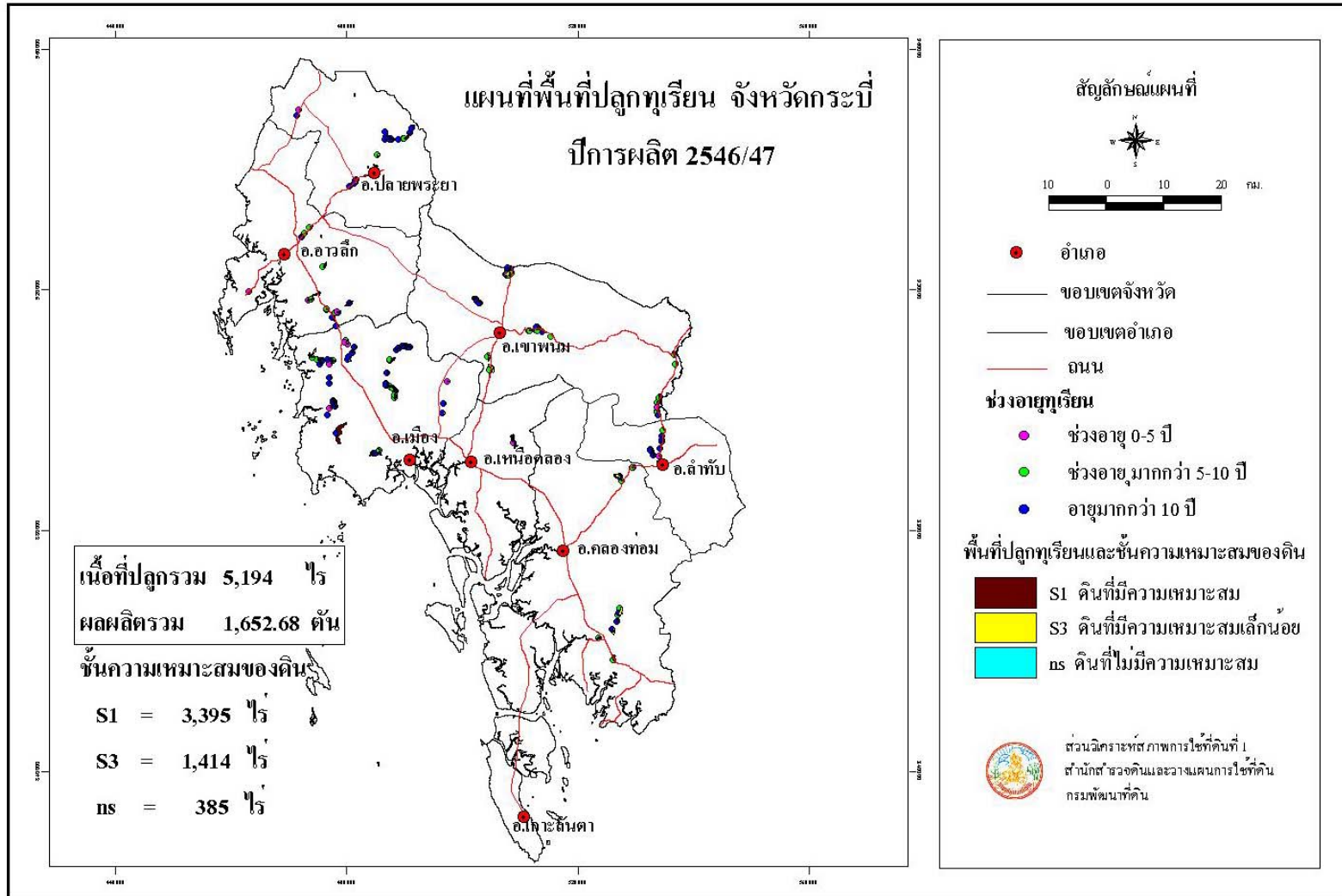

รูปที่ 15 แผนที่พื้นที่ปลูกทุเรียน จังหวัดกระบี่ ปีการผลิต 2546/47

ตารางที่ 16 ทูเรียน: เนื้อที่ปลูก เนื้อที่ให้ผลผลิต ผลผลิตเฉลี่ย ผลผลิตรวมรายตำบลของจังหวัดกระบี่ ปีการผลิต 2546/47

อำเภอ	ตำบล	พันธุ์	เนื้อที่ปลูก (ไร่)				รวมทั้งหมด	ผลผลิต	
			ไม่ให้ผลผลิต	ให้ผลผลิต				เฉลี่ย	รวม
			อายุ 0-5 ปี	อายุ >5-10 ปี	อายุ >10 ปี	รวม		กก./ไร่	ตัน
ผลรวมทั้งหมด			227	1,809	3,158	4,967	5,194	333	1,652.68
เขาพนม	เขาดิน	พื้นเมือง, หมอนทอง	24	32	131	163	187	1,394	227.22
	เขาพนม	หมอนทอง	-	244	-	244	244	269	65.64
	โคกหาร	หมอนทอง	-	203	92	295	295	380	112.10
	พรุเตี้ยว	หมอนทอง	9	86	133	219	228	238	52.12
	หน้าเขา	พื้นเมือง	-	-	134	134	134	713	95.54
รวม			33	565	490	1,055	1,088	524	552.62
เมือง	เขาคราม	หมอนทอง	72	189	244	433	505	309	133.80
	เขาทอง	หมอนทอง	-	45	142	187	187	229	42.83
	ไล่ไทย	หมอนทอง	14	37	75	112	126	229	25.65
	กระบี่น้อย	หมอนทอง	6	-	32	32	38	229	7.33
	ทับปริก	หมอนทอง	25	150	336	486	511	150	72.90
	หนองทะเล	หมอนทอง	-	-	584	584	584	229	133.74
รวม			117	421	1,413	1,834	1,951	227	416.25
เหนือคลอง	โคกยาง	หมอนทอง	12	107	-	107	119	355	37.99
	ห้วยยูง	หมอนทอง	1	10	-	10	11	374	3.74
รวม			13	117	-	117	130	357	41.73
คลองท่อม	คลองพน	หมอนทอง	-	285	218	503	503	120	60.36
	พุดินนา	หมอนทอง	-	73	113	186	186	736	136.90

ตารางที่ 16 (ต่อ)

อำเภอ	ตำบล	พันธุ์	เนื้อที่ปลูก (ไร่)				ผลผลิต		
			ไม่ให้ผลผลิต	ให้ผลผลิต			รวมทั้งหมด	เฉลี่ย	รวม
				อายุ 0-5 ปี	อายุ >5-10 ปี	อายุ >10 ปี		รวม	กก./ไร่
รวม			-	358	331	689	689	286	197.26
ปลายพระยา	เขาเขน	หมอนทอง	-	-	21	21	21	355	7.46
	เขาต่อ	หมอนทอง	10	-	51	51	61	374	19.07
	ปลายพระยา	พื้นเมือง,หมอนทอง	-	70	385	455	455	355	161.53
รวม			10	70	457	527	537	357	188.06
ลำทับ	ดินอุดม	หมอนทอง	-	17	-	17	17	355	6.04
	ทุ่งไทรทอง	หมอนทอง	-	-	68	68	68	374	25.43
	ลำทับ	หมอนทอง	16	3	134	137	153	350	47.95
รวม			16	20	202	222	238	358	79.42
อ่าวลึก	แหลมลึก	หมอนทอง	14	-	-	-	14	-	-
	คลองหิน	ก้านยาว,พื้นเมือง	5	16	141	157	162	333	52.28
	บ้านกลาง	พื้นเมือง	8	75	10	85	93	333	28.31
	อ่าวลึกเหนือ	พื้นเมือง	-	46	25	71	71	285	20.24
	อ่าวลึกใต้	พื้นเมือง	-	51	89	140	140	380	53.20
	อ่าวลึกน้อย	หมอนทอง	11	70	-	70	81	333	23.31
รวม			38	258	265	523	561	339	177.34

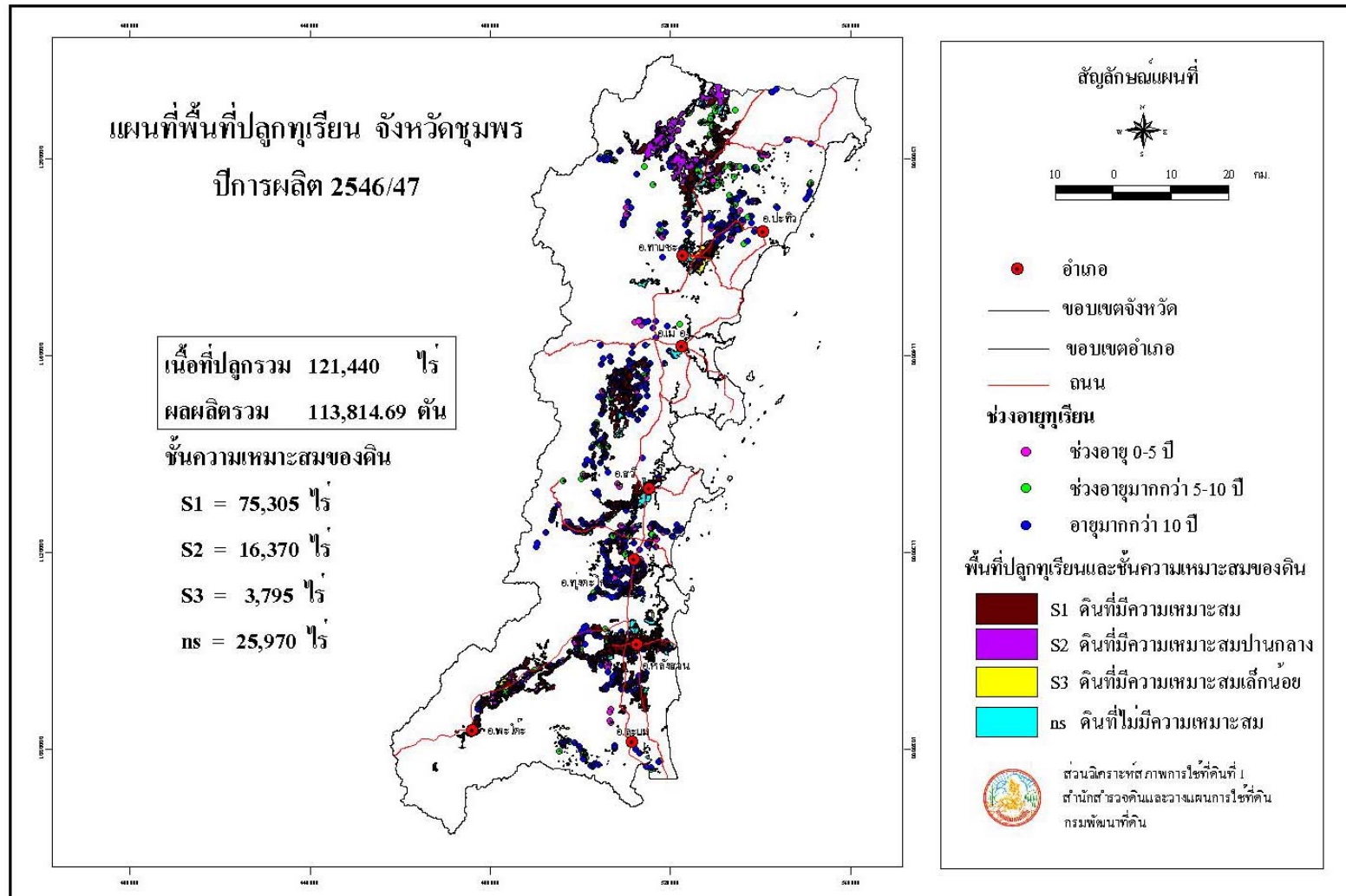

รูปที่ 16 แผนที่พื้นที่ปลูกทุเรียน จังหวัดชุมพร ปีการผลิต 2546/47

ตารางที่ 17 ทูเรียน: เนื้อที่ปลูก เนื้อที่ให้ผลผลิต ผลผลิตเฉลี่ย ผลผลิตรวมรายตำบลของจังหวัดชุมพร ปีการผลิต 2546/47

อำเภอ	ตำบล	พันธุ์	เนื้อที่ปลูก (ไร่)				รวมทั้งหมด	ผลผลิต	
			ไม่ให้ผลผลิต	ให้ผลผลิต				เฉลี่ย	รวม
			อายุ 0-5 ปี	อายุ >5-10 ปี	อายุ >10 ปี	รวม		กก./ไร่	ตัน
ผลรวมทั้งหมด			4,840	23,322	93,278	116,600	121,440	976	113,814.69
เมือง	ขุนกระทิง	หมอนทอง	9	-	735	735	744	1,362	1,001.07
	ตากแดด	หมอนทอง	10	31	200	231	241	554	127.97
	ถ้ำสิงห์	หมอนทอง	148	35	4,465	4,500	4,648	791	3,559.51
	ทุ่งคา	หมอนทอง	-	-	96	96	96	746	71.62
	บางลึก	หมอนทอง	-	13	23	36	36	720	25.92
	บ้านนา	หมอนทอง	9	63	4,240	4,303	4,312	708	3,046.52
	วังใหม่	หมอนทอง	-	-	12	12	12	846	10.15
	วังไผ่	หมอนทอง	19	-	34	34	53	1,206	41.00
	วิสัยเหนือ	หมอนทอง	37	-	5,825	5,825	5,862	799	4,654.18
	หาดพันไกร	หมอนทอง	6	-	127	127	133	810	102.87
รวม			238	142	15,757	15,899	16,137	795	12,640.81
ท่าแซะ	คูริง	หมอนทอง	14	-	141	141	155	248	34.97
	ทรัพย์อนันต์	หมอนทอง	15	123	460	583	598	860	501.38
	ท่าแซะ	หมอนทอง	88	1,386	3,578	4,964	5,052	774	3,842.13
	ท่าข้าม	หมอนทอง	1	134	262	396	397	419	165.93
	นากระตาม	หมอนทอง	4	74	364	438	442	630	275.94
	รับร่อ	หมอนทอง	23	152	1,152	1,304	1,327	990	1,290.96

ตารางที่ 17 (ต่อ)

อำเภอ	ตำบล	พันธุ์	เนื้อที่ปลูก (ไร่)					ผลผลิต	
			ไม่ให้ผลผลิต	ให้ผลผลิต			รวมทั้งหมด	เฉลี่ย	รวม
			อายุ 0-5 ปี	อายุ >5-10 ปี	อายุ >10 ปี	รวม		กก./ไร่	ตัน
ท่าแซะ	สลุย	หมอนทอง	259	1,593	4,339	5,932	6,191	807	4,787.12
	สองพี่น้อง	หมอนทอง	-	3,033	2,715	5,748	5,748	1,073	6,167.61
	หงษ์เจริญ	หมอนทอง	115	2,682	6,057	8,739	8,854	1,001	8,747.74
	หินแก้ว	หมอนทอง	-	-	1	1	1	1,001	1.00
รวม			519	9,177	19,069	28,246	28,765	914	25,814.78
ทุ่งตะโก	ช่องไม้แก้ว	หมอนทอง	262	688	3,693	4,381	4,643	882	3,864.05
	ตะโก	หมอนทอง	197	308	4,366	4,674	4,871	843	3,940.18
	ทุ่งตะไคร	หมอนทอง	86	59	1,426	1,485	1,571	930	1,381.05
	ปากตะโก	หมอนทอง	58	2	545	547	605	885	484.10
รวม			603	1,057	10,030	11,087	11,690	872	9,669.38
ปะทิว	เขาไชยราช	หมอนทอง	-	26	68	94	94	791	74.36
	ชุมโค	หมอนทอง	178	644	1,325	1,969	2,147	866	1,705.15
	ดอนยาง	หมอนทอง	6	41	261	302	308	791	238.88
	ทะเลทรัพย์	หมอนทอง	323	419	1,373	1,792	2,115	716	1,283.07
	ปากคลอง	หมอนทอง	-	-	51	51	51	540	27.54
	สะพลี	หมอนทอง	-	-	1	1	1	720	0.72
รวม			507	1,130	3,079	4,209	4,716	791	3,329.72
พะโต๊ะ	บึงหวาน	หมอนทอง	463	1,467	1,709	3,176	3,639	1,305	4,144.69

ตารางที่ 17 (ต่อ)

อำเภอ	ตำบล	พันธุ์	เนื้อที่ปลูก (ไร่)				ผลผลิต		
			ไม่ให้ผลผลิต	ให้ผลผลิต			รวมทั้งหมด	เฉลี่ย	รวม
			อายุ 0-5 ปี	อายุ >5-10 ปี	อายุ >10 ปี	รวม		กก./ไร่	ตัน
พะโต๊ะ	ปากทรง	หมอนทอง	-	2	123	125	125	900	112.50
	พระรักษ์	หมอนทอง	309	2,270	1,644	3,914	4,223	1,688	6,606.83
	พะโต๊ะ	หมอนทอง	326	2,543	3,119	5,662	5,988	923	5,226.03
รวม			1,098	6,282	6,595	12,877	13,975	1,250	16,090.05
ละแม	ทุ่งคาวัด	หมอนทอง	112	232	524	756	868	1,056	798.33
	ทุ่งหลวง	พื้นเมือง	28	62	38	100	128	1,353	135.30
	ละแม	หมอนทอง	8	651	1,246	1,897	1,905	1,800	3,414.60
	สวนแตง	หมอนทอง	-	167	143	310	310	1,203	372.93
รวม			148	1,112	1,951	3,063	3,211	1,541	4,721.16
สวี	เขาค่าย	หมอนทอง	1	22	109	131	132	1,054	138.08
	เขาทะเล	หมอนทอง	-	6	275	281	281	1,054	296.17
	ครน	หมอนทอง	-	478	2,747	3,225	3,225	837	2,699.33
	ทุ่งระยะ	หมอนทอง	-	392	804	1,196	1,196	630	753.48
	นาโพธิ์	หมอนทอง	28	370	1,781	2,151	2,179	1,350	2,903.85
	นาสัก	หมอนทอง	393	917	3,680	4,597	4,990	1,001	4,601.60
	ปากแพรก	หมอนทอง	-	7	280	287	287	1,350	387.45
	วิสัยใต้	หมอนทอง	48	418	1,950	2,368	2,416	1,157	2,739.78
	สวี	หมอนทอง	278	280	590	870	1,148	1,054	916.98
รวม			748	2,890	12,216	15,106	15,854	1,022	15,436.72

ตารางที่ 17 (ต่อ)

อำเภอ	ตำบล	พันธุ์	เนื้อที่ปลูก (ไร่)					ผลผลิต	
			ไม่ให้ผลผลิต	ให้ผลผลิต			รวมทั้งหมด	เฉลี่ย	รวม
				อายุ 0-5 ปี	อายุ >5-10 ปี	อายุ >10 ปี		รวม	กก./ไร่
หลังสวน	แหลมทราย	หมอนทอง	142	-	3,237	3,237	3,379	1,350	4,369.95
	ชั้นเงิน	หมอนทอง	11	70	1,453	1,523	1,534	849	1,293.03
	ท่ามะปลา	หมอนทอง	178	320	3,207	3,527	3,705	976	3,442.35
	นาขา	หมอนทอง	52	22	1,917	1,939	1,991	1,050	2,035.95
	นาพญา	หมอนทอง	5	107	1,698	1,805	1,810	849	1,532.44
	บางน้ำจืด	หมอนทอง	-	-	517	517	517	765	395.51
	บางมะพร้าว	หมอนทอง	28	-	1,034	1,034	1,062	720	744.48
	บ้านควน	หมอนทอง	38	75	3,523	3,598	3,636	849	3,054.71
	ปากน้ำ	หมอนทอง	-	-	432	432	432	906	391.39
	พ้อแดง	หมอนทอง	5	87	982	1,069	1,074	906	968.51
	วังตะกอก	หมอนทอง	137	160	4,019	4,179	4,316	1,035	4,325.27
	หลังสวน	หมอนทอง	-	249	168	417	417	2,025	844.43
	หาดยาย	หมอนทอง	383	442	2,394	2,836	3,219	957	2,714.05
	รวม			979	1,532	24,581	26,113	27,092	1,000

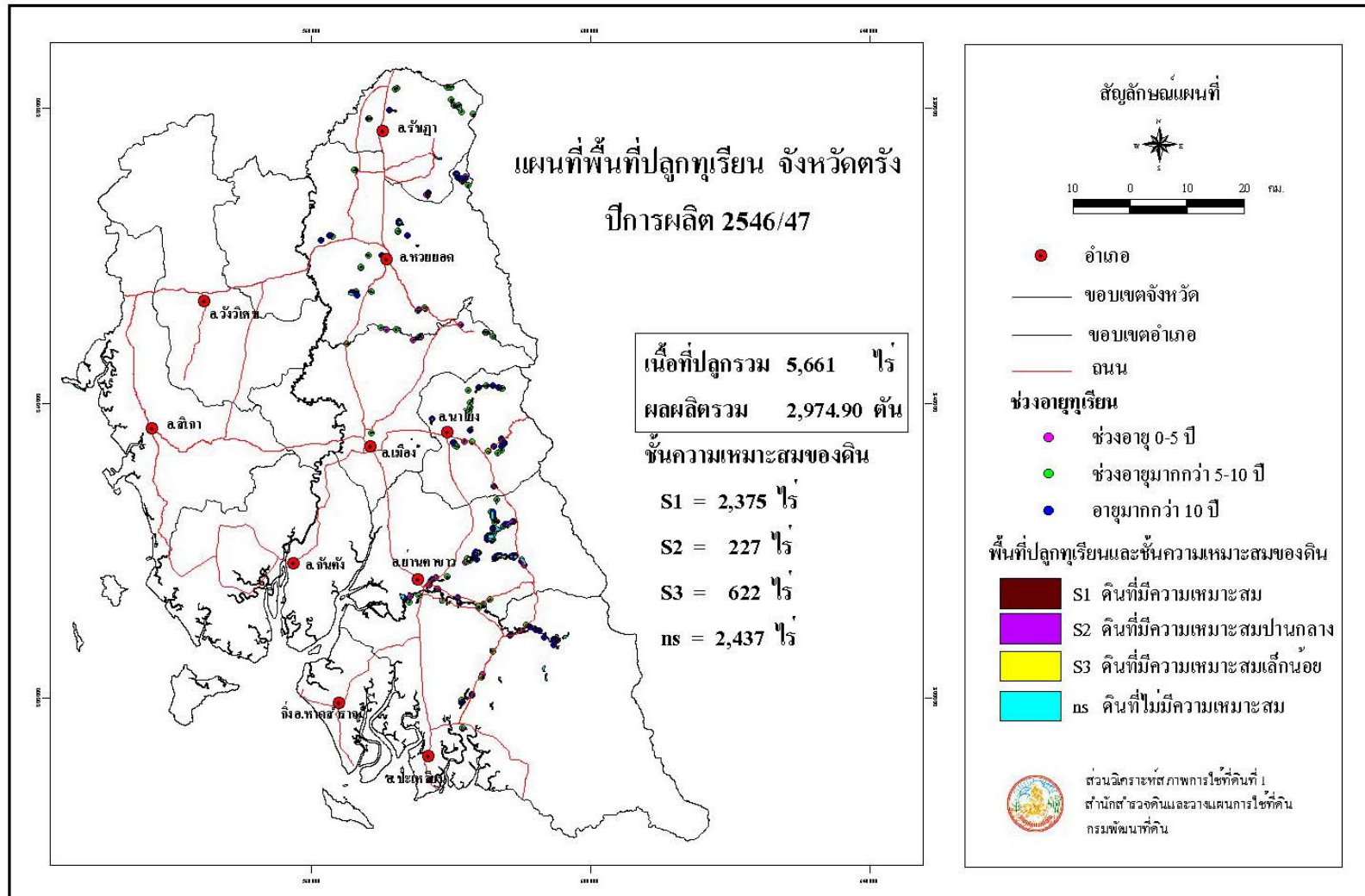

รูปที่ 17 แผนที่พื้นที่ปลูกทุเรียน จังหวัดดง ปีการผลิต 2546/47

ตารางที่ 18 ทูเรียน: เนื้อที่ปลูก เนื้อที่ให้ผลผลิต ผลผลิตเฉลี่ย ผลผลิตรวมรายตำบลของจังหวัดตรัง ปีการผลิต 2546/47

อำเภอ	ตำบล	พันธุ์	เนื้อที่ปลูก (ไร่)				รวมทั้งหมด	ผลผลิต	
			ไม่ให้ผลผลิต	ให้ผลผลิต				เฉลี่ย	รวม
			อายุ 0-5 ปี	อายุ >5-10 ปี	อายุ >10 ปี	รวม		กก./ไร่	ตัน
ผลรวมทั้งหมด			1,394	1,816	2,451	4,267	5,661	697	2,974.90
เมือง	ทับเที่ยง	หมอนทอง	-	10	-	10	10	258	2.58
	นาโยงใต้	หมอนทอง	14	-	-	-	14	245	-
	นาท่ามเหนือ	หมอนทอง พันธุ์เมือง	20	37	27	64	84	258	16.52
	นาบีนหลา	หมอนทอง	33	-	-	-	33	233	-
	น้ำผุด	หมอนทอง	269	38	1	39	308	221	8.62
รวม			336	85	28	113	449	245	27.72
นาโยง	ช่อง	หมอนทอง	7	21	109	130	137	975	126.76
	นาโยงเหนือ	หมอนทอง	24	-	41	41	65	880	36.08
	นาหมื่นศรี	พันธุ์เมือง	2	-	4	4	6	926	3.70
	ละมอ	หมอนทอง พันธุ์เมือง	75	50	198	248	323	836	207.33
รวม			108	71	352	423	531	884	373.87
ปะเหลียน	แหลมสอม	หมอนทอง	-	34	44	78	78	567	44.23
	ท่าพญา	หมอนทอง	88	19	73	92	180	539	49.59
	ทุ่งยาว	หมอนทอง พันธุ์เมือง	56	295	224	519	575	486	252.23
	บางด้วน	หมอนทอง พันธุ์เมือง	4	49	113	162	166	512	82.95
	ปะเหลียน	หมอนทอง พันธุ์เมือง	294	208	189	397	691	567	225.10
	ลิพัง	หมอนทอง	-	-	7	7	7	567	3.97

ตารางที่ 18 (ต่อ)

อำเภอ	ตำบล	พันธุ์	เนื้อที่ปลูก (ไร่)				ผลผลิต		
			ไม่ให้ผลผลิต	ให้ผลผลิต			รวมทั้งหมด	เฉลี่ย	รวม
				อายุ 0-5 ปี	อายุ >5-10 ปี	อายุ >10 ปี		รวม	กก./ไร่
ปะเหลียน	สุโสีะ	หมอนทอง	-	100	103	203	203	567	115.10
รวม			442	705	753	1,458	1,900	530	773.17
ย่านตาขาว	โพรงจระเข้	หมอนทอง พันเมือง	138	151	266	417	555	923	384.89
	โนควน	หมอนทอง	84	64	92	156	240	877	136.81
	ทุ่งกระบือ	หมอนทอง	-	-	69	69	69	791	54.58
	นาชุมเห็ด	หมอนทอง	86	172	360	532	618	923	491.04
	ย่านตาขาว	หมอนทอง	2	-	-	-	2	-	-
	หนองบ่อ	หมอนทอง	80	84	67	151	231	923	139.37
รวม			390	471	854	1,325	1,715	911	1,206.69
รัษฎา	เขาไพร	พันเมือง	-	3	-	3	3	721	2.16
	คลองปาง	หมอนทอง	-	28	7	35	35	759	26.56
	ควนเมา	หมอนทอง	-	30	-	30	30	500	15.00
	หนองบัว	หมอนทอง	37	133	16	149	186	685	102.07
	หนองปรือ	หมอนทอง	42	39	44	83	125	842	69.89
รวม			79	233	67	300	379	719	215.68
สีเกา	เขาไม้แก้ว	พันเมือง	-	68	88	156	156	842	131.36
รวม			-	68	88	156	156	842	131.36
ห้วยยอด	เขากอบ	หมอนทอง	-	3	20	23	23	502	11.55
	เขาขาว	พันเมือง	-	-	15	15	15	477	7.16

ตารางที่ 18 (ต่อ)

อำเภอ	ตำบล	พันธุ์	เนื้อที่ปลูก (ไร่)					ผลผลิต	
			ไม่ให้ผลผลิต	ให้ผลผลิต			รวมทั้งหมด	เฉลี่ย	รวม
				อายุ 0-5 ปี	อายุ >5-10 ปี	อายุ >10 ปี		รวม	กก./ไร่
ห้วยยอด	เขาปูน	พื้นเมือง	-	27	31	58	58	502	29.11
	ในเตา	พื้นเมือง	25	61	53	114	139	475	54.16
	ท่าจิว	หมอนทอง	-	4	5	9	9	453	4.08
	ทุ่งต่อ	พื้นเมือง	-	-	7	7	7	502	3.51
	ปากแจ่ม	หมอนทอง พื้นเมือง	14	19	67	86	100	528	45.41
	ปากคม	หมอนทอง	-	46	36	82	82	502	41.16
	ลำภูรา	หมอนทอง	-	9	5	14	14	430	6.02
	ห้วยนาง	หมอนทอง	-	14	-	14	14	651	9.11
	ห้วยยอด	หมอนทอง	-	-	70	70	70	502	35.14
รวม			39	183	309	492	531	501	246.41

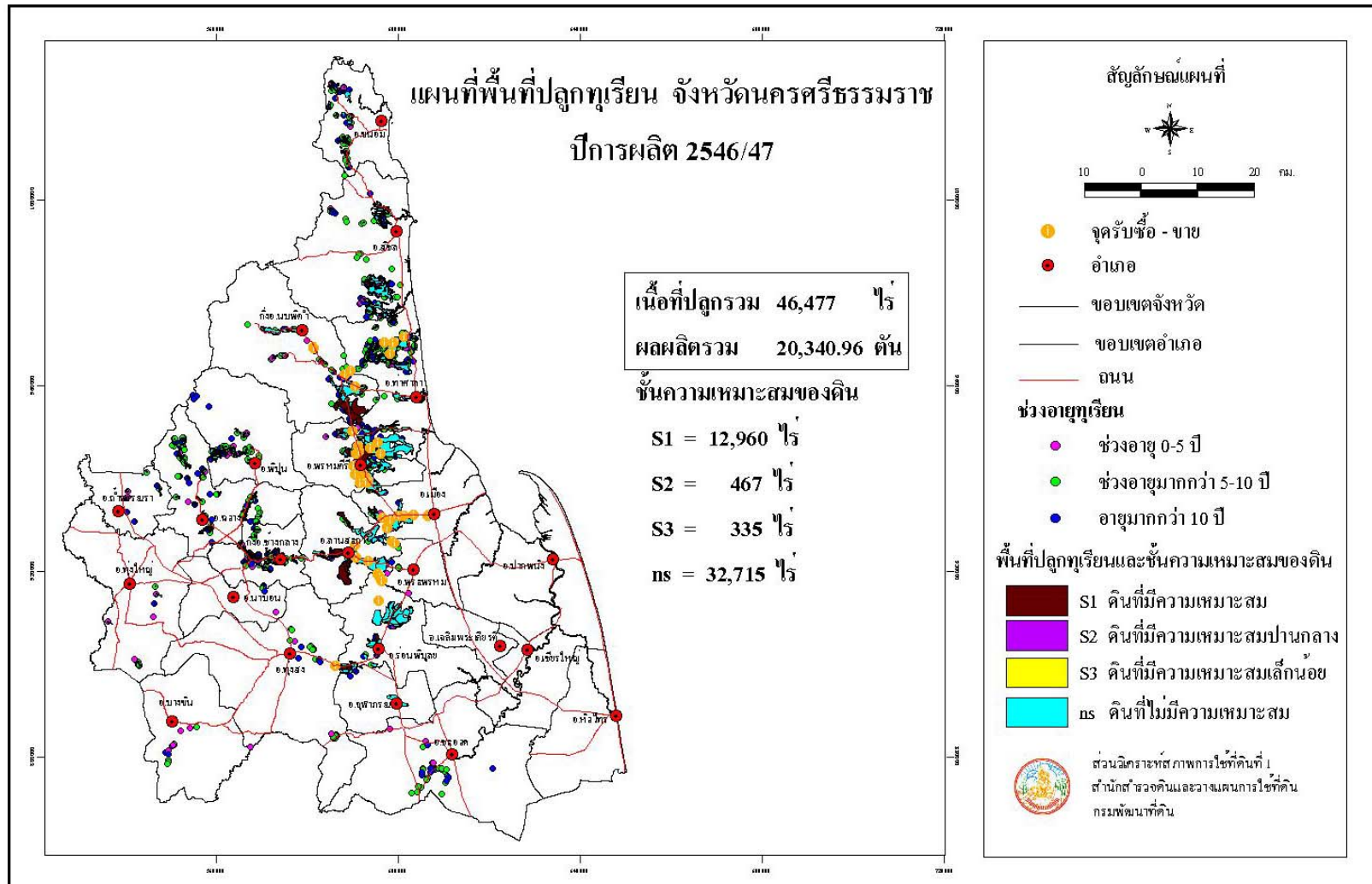

รูปที่ 18 แผนที่พื้นที่ปลูกทุเรียน จังหวัดนครศรีธรรมราช ปีการผลิต 2546/47

ตารางที่ 19 ทูเรียน: เนื้อที่ปลูก เนื้อที่ให้ผลผลิต ผลผลิตเฉลี่ย ผลผลิตรวมรายตำบลของจังหวัดนครศรีธรรมราช ปีการผลิต 2546/47

อำเภอ	ตำบล	พันธุ์	เนื้อที่ปลูก (ไร่)				รวมทั้งหมด	ผลผลิต	
			ไม่ให้ผลผลิต	ให้ผลผลิต				เฉลี่ย	รวม
			อายุ 0-5 ปี	อายุ >5-10 ปี	อายุ >10 ปี	รวม		กก./ไร่	ตัน
ผลรวมทั้งหมด			4,671	20,519	21,287	41,806	46,477	487	20,340.96
กิ่ง อ.นบพิตำ	กรุงชิง	หมอนทอง	590	415	219	634	1,224	461	292.28
	กะหรง	หมอนทอง	458	1,911	1,084	2,995	3,453	630	1,886.85
	นบพิตำ	หมอนทอง	18	32	19	51	69	380	19.38
	นาแหร่ง	หมอนทอง,ชะนี	197	974	1,434	2,408	2,605	392	943.94
รวม			1,263	3,332	2,756	6,088	7,351	516	3,142.45
ขนอม	ควนทอง	หมอนทอง	102	771	882	1,653	1,755	350	578.55
	ท้องเนียน	หมอนทอง	63	68	84	152	215	356	54.11
รวม			165	839	966	1,805	1,970	351	632.66
จุฬาภรณ์	ควนหนองควัว	พื้นเมือง	-	-	18	18	18	485	8.73
	ทุ่งโพธิ์	พื้นเมือง	-	-	21	21	21	485	10.19
	นาหมอบุญ	พื้นเมือง	-	-	18	18	18	485	8.73
	สามตำบล	พื้นเมือง	-	-	549	549	549	485	266.27
รวม			-	-	606	606	606	485	293.92
ควาง	กะเปียด	หมอนทอง	23	45	47	92	115	665	61.19
	จันดี	หมอนทอง	10	46	71	117	127	559	65.40
	ควาง	หมอนทอง	-	118	201	319	319	588	187.57
	นาเขลียง	หมอนทอง,ชะนี,พื้นเมือง	40	62	75	137	177	659	90.29
	นาแวง	หมอนทอง,พื้นเมือง	6	41	15	56	62	261	14.62

ตารางที่ 19 (ต่อ)

อำเภอ	ตำบล	พันธุ์	เนื้อที่ปลูก (ไร่)				รวมทั้งหมด	ผลผลิต	
			ไม่ให้ผลผลิต	ให้ผลผลิต				เฉลี่ย	รวม
			อายุ 0-5 ปี	อายุ >5-10 ปี	อายุ >10 ปี	รวม		กก./ไร่	ตัน
ฉวาง	ไม้เรียง	หมอนทอง	5	11	30	41	46	588	24.11
	ละอ้าย	หมอนทอง,พื้นเมือง	2	490	897	1,387	1,389	588	815.56
	ไสหรั้า	หมอนทอง	-	117	166	283	283	588	166.41
	ห้วยปรึก	หมอนทอง,ก้านยาว	53	112	173	285	338	766	218.31
รวม			139	1,042	1,675	2,717	2,856	605	1,643.46
ชะอวด	เกาะขันธุ์	หมอนทอง,ชะนี,พื้นเมือง	43	73	39	112	155	637	71.34
	เขาพระทอง	หมอนทอง,ชะนี	-	11	-	11	11	97	1.07
	ควนหนองหงษ์	หมอนทอง	2	-	-	-	2	336	-
	เครีง	หมอนทอง	-	-	1	1	1	319	0.32
	ท่าประจ๊ะ	หมอนทอง	2	-	7	7	9	356	2.49
	ท่าเสม็ด	หมอนทอง,ชะนี	6	3	2	5	11	233	1.17
	นางหลง	หมอนทอง,ชะนี	-	4	1	5	5	300	1.50
	วังอ่าง	หมอนทอง,ชะนี	-	-	7	7	7	319	2.23
รวม			53	91	57	148	201	541	80.12
ช้างกลาง	ช้างกลาง	หมอนทอง,ชะนี,พื้นเมือง	76	432	205	637	713	429	273.28
	สวนขัน	หมอนทอง	-	34	24	58	58	408	23.66
	หลักช้าง	หมอนทอง	4	6	3	9	13	420	3.78
รวม			80	472	232	704	784	427	300.72

ตารางที่ 19 (ต่อ)

อำเภอ	ตำบล	พันธุ์	เนื้อที่ปลูก (ไร่)				ผลผลิต		
			ไม่ให้ผลผลิต	ให้ผลผลิต			รวมทั้งหมด	เฉลี่ย	รวม
			อายุ 0-5 ปี	อายุ >5-10 ปี	อายุ >10 ปี	รวม		กก./ไร่	ตัน
ถ้าพรอนวา	คลองเส	หมอนทอง	-	23	63	86	86	484	41.62
	คูสิต	หมอนทอง	55	-	-	-	55	-	-
	ถ้าพรอนวา	หมอนทอง	-	-	16	16	16	509	8.14
รวม			55	23	79	102	157	488	49.76
ท่าศาลา	กลาย	หมอนทอง	-	43	106	149	149	693	103.26
	ดอนตะโก	หมอนทอง	293	993	1,325	2,318	2,611	799	1,852.09
	ตลิ่งชัน	หมอนทอง,ชะนี	220	981	535	1,516	1,736	573	868.67
	ท่าซิ่น	หมอนทอง,ชะนี	284	1,313	661	1,974	2,258	513	1,012.66
	ท่าศาลา	หมอนทอง,ชะนี	-	13	-	13	13	499	6.49
	ไทยบุรี	หมอนทอง	-	147	-	147	147	499	73.35
	โมคลาน	หมอนทอง	219	920	819	1,739	1,958	98	170.42
	สระแก้ว	หมอนทอง,ชะนี	392	2,721	1,093	3,814	4,206	568	2,166.35
	หัวตะพาน	หมอนทอง	15	258	394	652	667	245	159.74
รวม			1,423	7,389	4,933	12,322	13,745	520	6,413.03
ทุ่งสง	ถ้าใหญ่	หมอนทอง,ชะนี,พื้นเมือง	4	8	76	84	88	88	7.39
	นาหลวงเสน	หมอนทอง,ชะนี,พื้นเมือง	2	4	-	4	6	95	0.38
	น้ำตก	หมอนทอง,ชะนี,ก้านยาว	10	9	5	14	24	143	2.01
	กรูหยัน	หมอนทอง,ก้านยาว	-	10	-	10	10	108	1.08

ตารางที่ 19 (ต่อ)

อำเภอ	ตำบล	พันธุ์	เนื้อที่ปลูก (ไร่)				รวมทั้งหมด	ผลผลิต	
			ไม่ให้ผลผลิต	ให้ผลผลิต				เฉลี่ย	รวม
			อายุ 0-5 ปี	อายุ >5-10 ปี	อายุ >10 ปี	รวม		กก./ไร่	ตัน
ทุ่งสง	กุแหวะ	หมอนทอง, พันเมือง	15	7	-	7	22	108	0.76
	ปริก	หมอนทอง	6	2	6	8	14	108	0.87
รวม			37	40	87	127	164	98	12.49
นาบอน	นาบอน	หมอนทอง	5	-	1	1	6	130	0.13
บางขัน	บ้านลำนาว	หมอนทอง, ชะนี, ก้านยาว	12	30	12	42	54	754	31.67
	วังหิน	หมอนทอง	1	-	-	-	1	-	-
รวม			13	30	12	42	55	754	31.67
พรหมคีรี	ทอนหงส์	ชะนี	53	601	710	1,311	1,364	529	693.52
	นาเวียง	หมอนทอง	-	12	19	31	31	1,069	33.14
	บ้านเกาะ	หมอนทอง	27	333	375	708	735	527	373.12
	พรหมโลก	หมอนทอง	-	361	442	803	803	359	288.28
	อินทคีรี	ชะนี	-	40	45	85	85	529	44.97
รวม			80	1,347	1,591	2,938	3,018	488	1,433.03
พิปูน	กะทูน	หมอนทอง	73	113	100	213	286	489	104.16
	เขาพระ	หมอนทอง	31	155	62	217	248	910	197.47
	ควนกลาง	หมอนทอง	38	80	887	967	1,005	731	706.88
	พิปูน	หมอนทอง	6	47	-	47	53	950	44.65
	ยางค่อม	หมอนทอง	6	50	138	188	194	751	141.19
รวม			154	445	1,187	1,632	1,786	732	1,194.35

ตารางที่ 19 (ต่อ)

อำเภอ	ตำบล	พันธุ์	เนื้อที่ปลูก (ไร่)				ผลผลิต		
			ไม่ให้ผลผลิต	ให้ผลผลิต			รวมทั้งหมด	เฉลี่ย	รวม
				อายุ 0-5 ปี	อายุ >5-10 ปี	อายุ >10 ปี		รวม	กก./ไร่
เมือง	กำแพงเซา	หมอนทอง	284	166	26	192	476	356	68.36
	ไชยมন্ত্রী	หมอนทอง	-	-	2	2	2	356	0.71
	ท่าจิว	หมอนทอง	6	705	296	1,001	1,007	375	375.38
	นาเคียน	หมอนทอง	-	-	65	65	65	338	21.97
	นาทราย	หมอนทอง	-	-	11	11	11	375	4.13
	โพธิ์เสด็จ	หมอนทอง	-	-	126	126	126	356	44.86
รวม			290	871	526	1,397	1,687	369	515.41
ร่อนพิบูลย์	ร่อนพิบูลย์	พื้นเมือง	9	102	457	559	568	470	262.73
	เสารัง	หมอนทอง,ชะนี	-	20	38	58	58	412	23.90
	หินตก	หมอนทอง,ชะนี	74	215	739	954	1,028	353	336.77
รวม			83	337	1,234	1,571	1,654	397	623.40
ลานสกา	กำโลน	หมอนทอง,ชะนี	66	92	-	92	158	276	25.39
	ขุนทะเล	หมอนทอง,ชะนี	-	653	1,378	2,031	2,031	202	410.27
	เขาแก้ว	หมอนทอง,ชะนี	-	718	493	1,211	1,211	371	449.28
	ท่าดี	หมอนทอง,ชะนี	-	187	156	343	343	276	94.67
	ลานสกา	หมอนทอง,ชะนี	-	525	1,036	1,561	1,561	254	396.49
รวม			66	2,175	3,063	5,238	5,304	263	1,376.10
สิชล	เขาน้อย	หมอนทอง,ชะนี	-	7	-	7	7	554	3.88

ตารางที่ 19 (ต่อ)

อำเภอ	ตำบล	พันธุ์	เนื้อที่ปลูก (ไร่)				ผลผลิต		
			ไม่ให้ผลผลิต	ให้ผลผลิต			เฉลี่ย	รวม	
			อายุ 0-5 ปี	อายุ >5-10 ปี	อายุ >10 ปี	รวม			รวมทั้งหมด
สีชล	ฉลอง	หมอนทอง,ชะนี	29	97	160	257	286	396	101.77
	ทุ่งปรัง	หมอนทอง,ชะนี	-	60	75	135	135	554	74.79
	ทุ่งไส	ชะนี	-	25	12	37	37	554	20.50
	เทพราช	หมอนทอง	230	757	1,298	2,055	2,285	639	1,313.14
	เป็ลียน	หมอนทอง	253	727	549	1,276	1,529	625	797.51
	สีชล	หมอนทอง,ชะนี	-	239	72	311	311	554	172.30
	สีซัด	หมอนทอง,ชะนี	5	76	33	109	114	554	60.38
	เสาณา	หมอนทอง	6	37	41	78	84	554	43.21
รวม			523	2,025	2,240	4,265	4,788	607	2,587.48
ทุ่งใหญ่	กรุงหยัน	หมอนทอง	11	28	-	28	39	108	3.02
	กุแหระ	พื้นเมือง	101	5	-	5	106	110	0.55
	ปริก	หมอนทอง	130	28	42	70	200	103	7.21
รวม			242	61	42	103	345	105	10.78

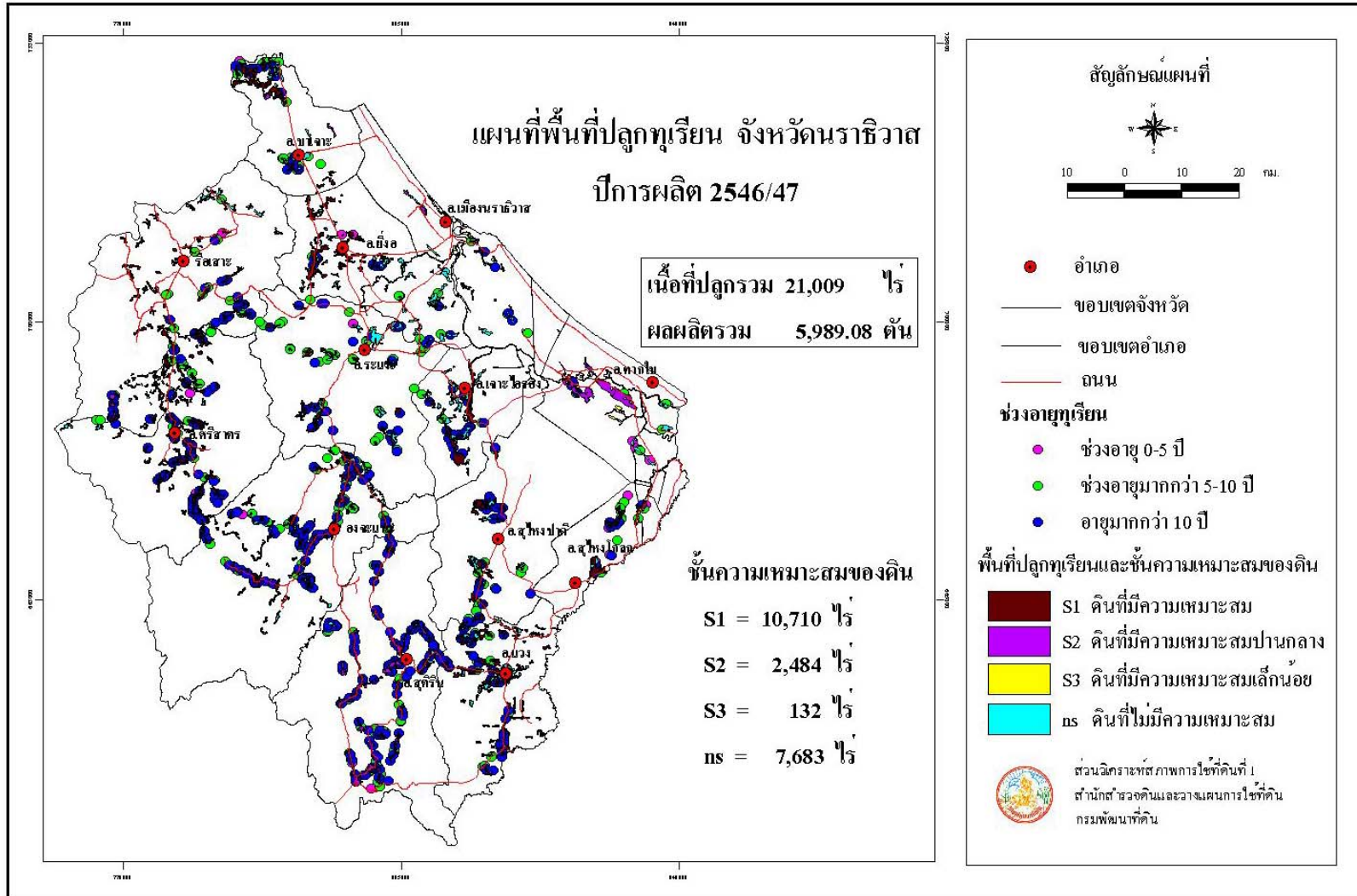

รูปที่ 19 แผนที่พื้นที่ปลูกทุเรียน จังหวัดนครพนม ปีการผลิต 2546/47

ตารางที่ 20 ทูเรียน: เนื้อที่ปลูก เนื้อที่ให้ผลผลิต ผลผลิตเฉลี่ย ผลผลิตรวมรายตำบลของจังหวัดนราธิวาส ปีการผลิต 2546/47

อำเภอ	ตำบล	พันธุ์	เนื้อที่ปลูก (ไร่)				รวมทั้งหมด	ผลผลิต	
			ไม่ให้ผลผลิต	ให้ผลผลิต				เฉลี่ย	รวม
			อายุ 0-5 ปี	อายุ >5-10 ปี	อายุ >10 ปี	รวม			
ผลรวมทั้งหมด			854	9,711	10,444	20,155	21,009	297	5,989.08
เจาะไอร้อง	จวบ	พื้นเมือง	28	123	366	489	517	93	45.48
	บูกิต	พื้นเมือง	31	355	556	911	942	93	84.73
	มะรือโบออก	พื้นเมือง	16	90	245	335	351	93	31.16
รวม			75	568	1,167	1,735	1,810	93	161.37
เมือง	โคกเคียน	หมอนทอง	1	15	4	19	20	308	5.85
	กะลวอ	หมอนทอง	6	18	13	31	37	308	9.54
	กะลวอเหนือ	หมอนทอง	8	10	24	34	42	308	10.47
	บางนาค	หมอนทอง	1	4	1	5	6	308	1.54
	บางปอ	หมอนทอง	8	13	30	43	51	308	13.24
	มะนังตายอ	หมอนทอง	3	13	4	17	20	308	5.23
	ลำภู	หมอนทอง	11	144	15	159	170	308	48.97
รวม			38	217	91	308	346	308	94.84
แว้ง	เอราวัณ	พื้นเมือง	6	93	270	363	369	40	14.52
	แม่ดง	พื้นเมือง	25	46	215	261	286	138	36.02
	แว้ง	พื้นเมือง	5	197	365	562	567	138	77.56
	โต๊ะจูด	พื้นเมือง	16	188	156	344	360	175	60.20
	กายูคละ	หมอนทอง	17	128	117	245	262	200	49.00
	ซอเลาะ	หมอนทอง	8	83	147	230	238	138	31.74

ตารางที่ 20 (ต่อ)

อำเภอ	ตำบล	พันธุ์	เนื้อที่ปลูก (ไร่)				ผลผลิต		
			ไม่ให้ผลผลิต	ให้ผลผลิต			รวมทั้งหมด	เฉลี่ย	รวม
				อายุ 0-5 ปี	อายุ >5-10 ปี	อายุ >10 ปี		รวม	กก./ไร่
รวม			77	735	1,270	2,005	2,082	134	269.04
จะนะ	จะนะ	พื้นเมือง	21	96	220	316	337	50	15.80
		ข้างเผือก	54	260	770	1,030	1,084	186	191.58
		ดงยาง	8	350	357	707	715	450	318.15
		ผดุงมาตร	9	181	193	374	383	33	12.34
รวม			92	887	1,540	2,427	2,519	222	537.87
ตากใบ	เกาะสะท้อน	หมอนทอง	-	24	-	24	24	135	3.24
	โฆษิต	หมอนทอง	5	4	-	4	9	250	1.00
	ไพรวัน	หมอนทอง	-	6	3	9	9	135	1.22
	บางขุนทอง	หมอนทอง	-	82	28	110	110	135	14.85
	พร่อน	พื้นเมือง	-	80	3	83	83	20	1.66
รวม			5	196	34	230	235	96	21.97
บาเจาะ	กาเยาะมาตี	หมอนทอง	3	-	9	9	12	121	1.09
	บาเจาะ	หมอนทอง	4	98	40	138	142	105	14.49
	บาเราะเหนือ	พื้นเมือง	14	-	48	48	62	67	3.22
	บาเราะใต้	หมอนทอง	5	-	18	18	23	105	1.89
	ปะลุกาสาเมาะ	หมอนทอง	39	460	173	633	672	121	76.59
	ลูโบะสาวอ	หมอนทอง	1	76	3	79	80	121	9.56
รวม			66	634	291	925	991	116	106.84

ตารางที่ 20 (ต่อ)

อำเภอ	ตำบล	พันธุ์	เนื้อที่ปลูก (ไร่)				ผลผลิต		
			ไม่ให้ผลผลิต	ให้ผลผลิต			เฉลี่ย กก./ไร่	รวม ตัน	
			อายุ 0-5 ปี	อายุ >5-10 ปี	อายุ >10 ปี	รวม			รวมทั้งหมด
ยี่งอ	จอบาะ	หมอนทอง	22	266	100	366	388	308	112.73
	ตะปอเยาะ	หมอนทอง	29	3	-	3	32	308	0.92
	ยี่งอ	หมอนทอง	23	8	-	8	31	308	2.46
	ละหาร	หมอนทอง	10	47	60	107	117	308	32.96
	ลูโปะบายะ	หมอนทอง	18	211	83	294	312	308	90.55
	ลูโปะปือซา	หมอนทอง	21	13	-	13	34	308	4.00
	รวม			123	548	243	791	914	308
ระแงะ	เฉลิม	หมอนทอง	-	176	-	176	176	317	55.79
	กาลิซา	หมอนทอง	4	537	279	816	820	317	258.67
	ตันหยงมัส	หมอนทอง	41	514	466	980	1,021	317	310.66
	ตันหยงลิมอ	หมอนทอง	5	159	122	281	286	317	89.07
	บองอ	หมอนทอง	12	547	181	728	740	317	230.78
	บาโงสะโต	หมอนทอง	-	300	-	300	300	317	95.10
	มะรือโบทก	หมอนทอง	-	40	124	164	164	317	51.99
รวม			62	2,273	1,172	3,445	3,507	317	1,092.06
รือเสาะ	เรียง	หมอนทอง	-	124	-	124	124	713	88.41
	บาดง	หมอนทอง	-	184	-	184	184	713	131.19
	รือเสาะ	หมอนทอง	10	104	63	167	177	713	119.07

ตารางที่ 20 (ต่อ)

อำเภอ	ตำบล	พันธุ์	เนื้อที่ปลูก (ไร่)				รวมทั้งหมด	ผลผลิต	
			ไม่ให้ผลผลิต	ให้ผลผลิต				เฉลี่ย	รวม
			อายุ 0-5 ปี	อายุ >5-10 ปี	อายุ >10 ปี	รวม		กก./ไร่	ตัน
ร้อยเอ็ด	ร้อยเอ็ดออก	หมอนทอง	12	23	42	65	77	713	46.35
	ลาโละ	หมอนทอง	12	-	87	87	99	713	62.03
	สามัคคี	หมอนทอง	-	53	-	53	53	713	37.79
	สาวอ	หมอนทอง	-	131	-	131	131	713	93.40
	สุวรรณี	หมอนทอง	-	288	-	288	288	713	205.34
รวม			34	907	192	1,099	1,133	713	783.58
ศรีสะเกษ	เชิงคีรี	หมอนทอง	19	46	220	266	285	570	151.62
	กาหลง	หมอนทอง	11	272	205	477	488	316	150.73
	ชากอ	หมอนทอง	33	407	325	732	765	665	486.79
	ตะมะยูง	หมอนทอง	49	337	318	655	704	537	351.74
	ศรีบรรพต	หมอนทอง	24	217	190	407	431	565	229.96
	ศรีสะเกษ	หมอนทอง	88	355	609	964	1,052	597	575.51
รวม			224	1,634	1,867	3,501	3,725	556	1,946.35
สุโขทัย	ป่าเสม็ด	พื้นเมือง	6	23	52	75	81	128	9.60
	บุญยะ	พื้นเมือง	1	119	100	219	220	106	23.21
	มูโนะ	พื้นเมือง	-	76	43	119	119	20	2.38
รวม			7	218	195	413	420	85	35.19
สุโขทัย	โต๊ะเต็ง	พื้นเมือง	7	12	335	347	354	63	21.87

ตารางที่ 20 (ต่อ)

อำเภอ	ตำบล	พันธุ์	เนื้อที่ปลูก (ไร่)				ผลผลิต		
			ไม่ให้ผลผลิต	ให้ผลผลิต			รวมทั้งหมด	เฉลี่ย	รวม
				อายุ 0-5 ปี	อายุ >5-10 ปี	อายุ >10 ปี		รวม	กก./ไร่
สุโขทัย	ภาวะ	หมอนทอง	-	19	3	22	22	333	7.33
	ปะจูลู	หมอนทอง	-	59	3	62	62	667	41.35
	ริโก้	พื้นเมือง	6	54	283	337	343	130	43.81
	สากอ	พื้นเมือง	13	24	73	97	110	140	13.58
	สุโขทัย	หมอนทอง	-	41	-	41	41	333	13.65
รวม			26	209	697	906	932	156	141.59
สุพรรณบุรี	เกียรติ	หมอนทอง	-	93	292	385	385	100	38.50
	ภูเขาทอง	หมอนทอง	-	328	176	504	504	322	162.29
	มาโมง	หมอนทอง	13	169	580	749	762	242	181.26
	ร่มไทร	หมอนทอง	-	45	180	225	225	700	157.50
	สุพรรณบุรี	พื้นเมือง	12	50	457	507	519	30	15.21
รวม			25	685	1,685	2,370	2,395	234	554.76

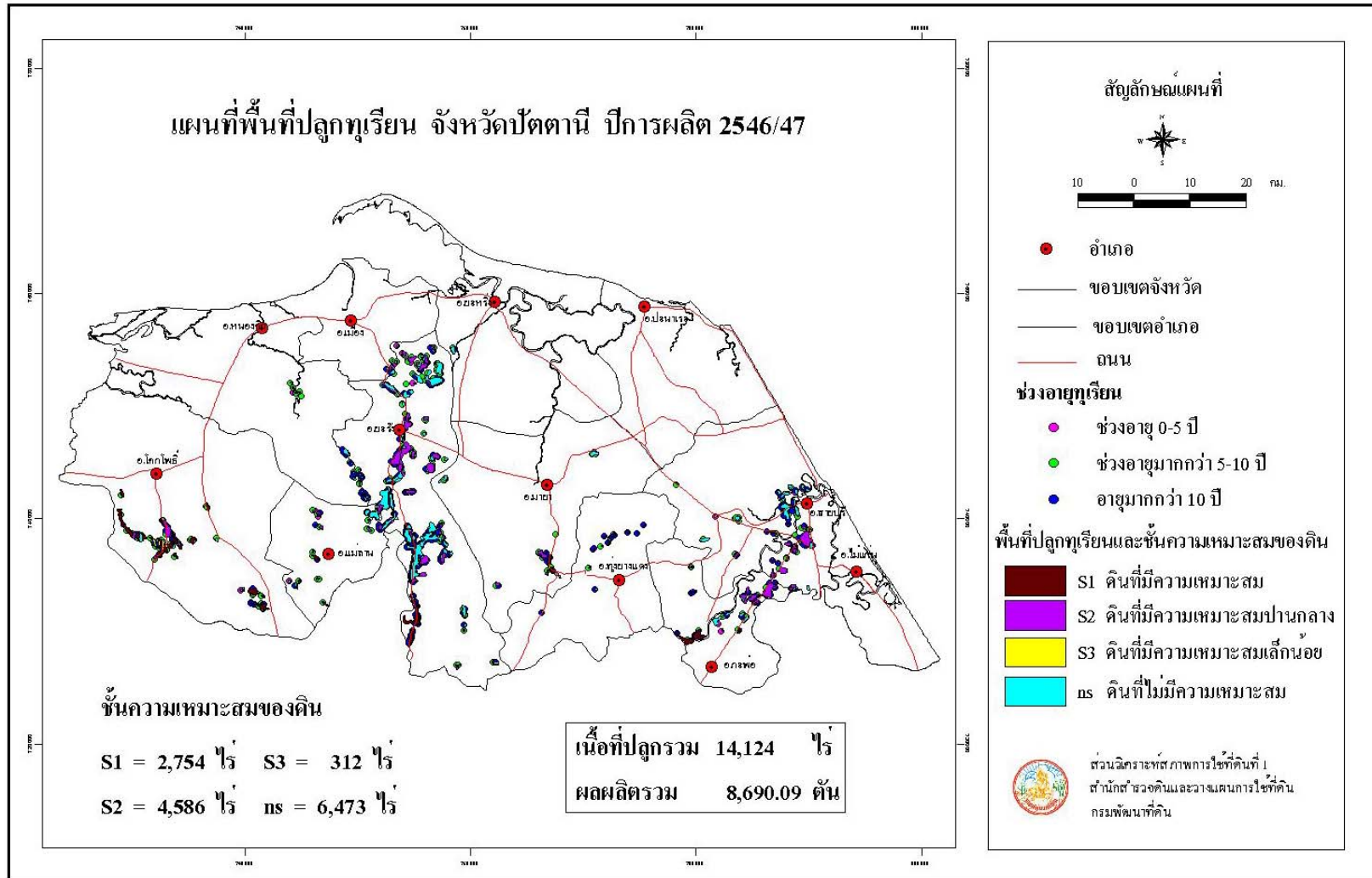

รูปที่ 20 แผนที่พื้นที่ปลูกทุเรียน จังหวัดปัตตานี ปีการผลิต 2546/47

ตารางที่ 21 ทูเรียน: เนื้อที่ปลูก เนื้อที่ให้ผลผลิต ผลผลิตเฉลี่ย ผลผลิตรวมรายตำบลของจังหวัดปัตตานี ปีการผลิต 2546/47

อำเภอ	ตำบล	พันธุ์	เนื้อที่ปลูก (ไร่)				รวมทั้งหมด	ผลผลิต	
			ไม่ให้ผลผลิต	ให้ผลผลิต				เฉลี่ย	รวม
			อายุ 0-5 ปี	อายุ >5-10 ปี	อายุ >10 ปี	รวม		กก./ไร่	ตัน
ผลรวมทั้งหมด			493	4,533	9,098	13,631	14,124	638	8,690.09
กะพ้อ	กะรุบี	หมอนทอง	7	21	38	59	66	665	39.24
	ตะโล๊ะดีอรามัน	หมอนทอง	38	270	527	797	835	834	664.70
	ปล่องหอย	หมอนทอง	-	119	157	276	276	673	185.75
รวม			45	410	722	1,132	1,177	786	889.69
โคกโพธิ์	โคกโพธิ์	หมอนทอง	-	6	-	6	6	313	1.88
	ข้างให้ตก	หมอนทอง	30	60	339	399	429	330	131.67
	ทรายขาว	หมอนทอง	39	323	766	1,089	1,128	264	287.49
	ทุ่งพลา	หมอนทอง	12	-	11	11	23	313	3.44
	นาประดู่	หมอนทอง	23	149	116	265	288	313	82.95
	ปากล่อ	หมอนทอง	22	120	231	351	373	644	226.04
	ป่าบอน	หมอนทอง	-	29	-	29	29	313	9.08
รวม			126	687	1,463	2,150	2,276	345	742.55
ทุ่งยางแดง	ตะโล๊ะแมะนา	หมอนทอง	-	-	17	17	17	753	12.80
	ป่ากู	หมอนทอง	-	-	21	21	21	753	15.81
	พิเทน	หมอนทอง	-	52	134	186	186	753	140.06
รวม			-	52	172	224	224	753	168.67
เมือง	ปยูด	หมอนทอง	41	36	27	63	104	753	47.44
รวม			41	36	27	63	104	753	47.44

ตารางที่ 21 (ต่อ)

อำเภอ	ตำบล	พันธุ์	เนื้อที่ปลูก (ไร่)				ผลผลิต		
			ไม่ให้ผลผลิต	ให้ผลผลิต			รวมทั้งหมด	เฉลี่ย	รวม
				อายุ 0-5 ปี	อายุ >5-10 ปี	อายุ >10 ปี		รวม	กก./ไร่
แม่ลาน	แม่ลาน	หมอนทอง	7	99	48	147	154	420	61.74
	ป่าไร่	หมอนทอง	6	42	32	74	80	542	40.10
	ม่วงเตี้ย	หมอนทอง	17	154	204	358	375	588	210.50
	รวม			30	295	284	579	609	539
มายอ	ปานัน	หมอนทอง	-	-	112	112	112	753	84.34
	ดูโบะยิโร	หมอนทอง	16	118	399	517	533	915	473.06
	สะกำ	หมอนทอง	7	26	80	106	113	915	96.99
	รวม			23	144	591	735	758	890
ยะรัง	เขาตุม	หมอนทอง	-	198	388	586	586	347	203.35
	เกาะมาวี	หมอนทอง, ชะนี	27	372	1,320	1,692	1,719	727	1,230.08
	กระโด	หมอนทอง, พื้นเมือง	3	50	74	124	127	599	74.28
	กอลำ	หมอนทอง	-	146	468	614	614	206	126.49
	คลองใหม่	หมอนทอง, ชะนี, พื้นเมือง	-	145	589	734	734	410	300.94
	ประจัน	หมอนทอง	18	102	217	319	337	599	191.08
	ปิตุมุดี	หมอนทอง	4	99	232	331	335	254	84.08
	ยะรัง	หมอนทอง	-	116	121	237	237	429	101.67
	ระแว้ง	หมอนทอง	-	48	-	48	48	599	28.75
	วัด	หมอนทอง	17	373	406	779	796	512	398.85
	สะดากา	หมอนทอง, พื้นเมือง	26	215	288	503	529	694	349.08

ตารางที่ 21 (ต่อ)

อำเภอ	ตำบล	พันธุ์	เนื้อที่ปลูก (ไร่)				ผลผลิต		
			ไม่ให้ผลผลิต	ให้ผลผลิต			รวมทั้งหมด	เฉลี่ย	รวม
				อายุ 0-5 ปี	อายุ >5-10 ปี	อายุ >10 ปี		รวม	กก./ไร่
ยะรัง	สะนอ	หมอนทอง	-	125	164	289	289	846	244.49
รวม			95	1,989	4,267	6,256	6,351	533	3,333.14
ยะหริ่ง	ราตาบันยัง	หมอนทอง	-	11	10	21	21	753	15.81
รวม			-	11	10	21	21	753	15.81
สายบุรี	เตราะบอน	หมอนทอง	25	178	-	178	203	634	112.85
	ตะบั้ง	หมอนทอง	19	141	435	576	595	970	558.72
	ตะลูนัน	หมอนทอง	41	66	189	255	296	787	200.68
	ทุ่งค้ำ	หมอนทอง	-	6	-	6	6	833	5.00
	ปะเสยะวอ	หมอนทอง	1	54	29	83	84	668	55.44
	มะนังดาลำ	หมอนทอง,พื้นเมือง	-	242	324	566	566	833	471.48
	ละหาร	หมอนทอง	19	163	468	631	650	1,388	875.82
รวม			105	850	1,445	2,295	2,400	993	2,279.99
หนองจิก	เกาะเปาะ	หมอนทอง	-	11	-	11	11	998	10.98
	ดาโต๊ะ	หมอนทอง	-	24	104	128	128	1,486	190.20
	บุโละบุโย	หมอนทอง	22	3	7	10	32	475	4.76
	ลีปะสะโง	หมอนทอง	6	21	6	27	33	1,486	40.13
รวม			28	59	117	176	204	1,398	246.07

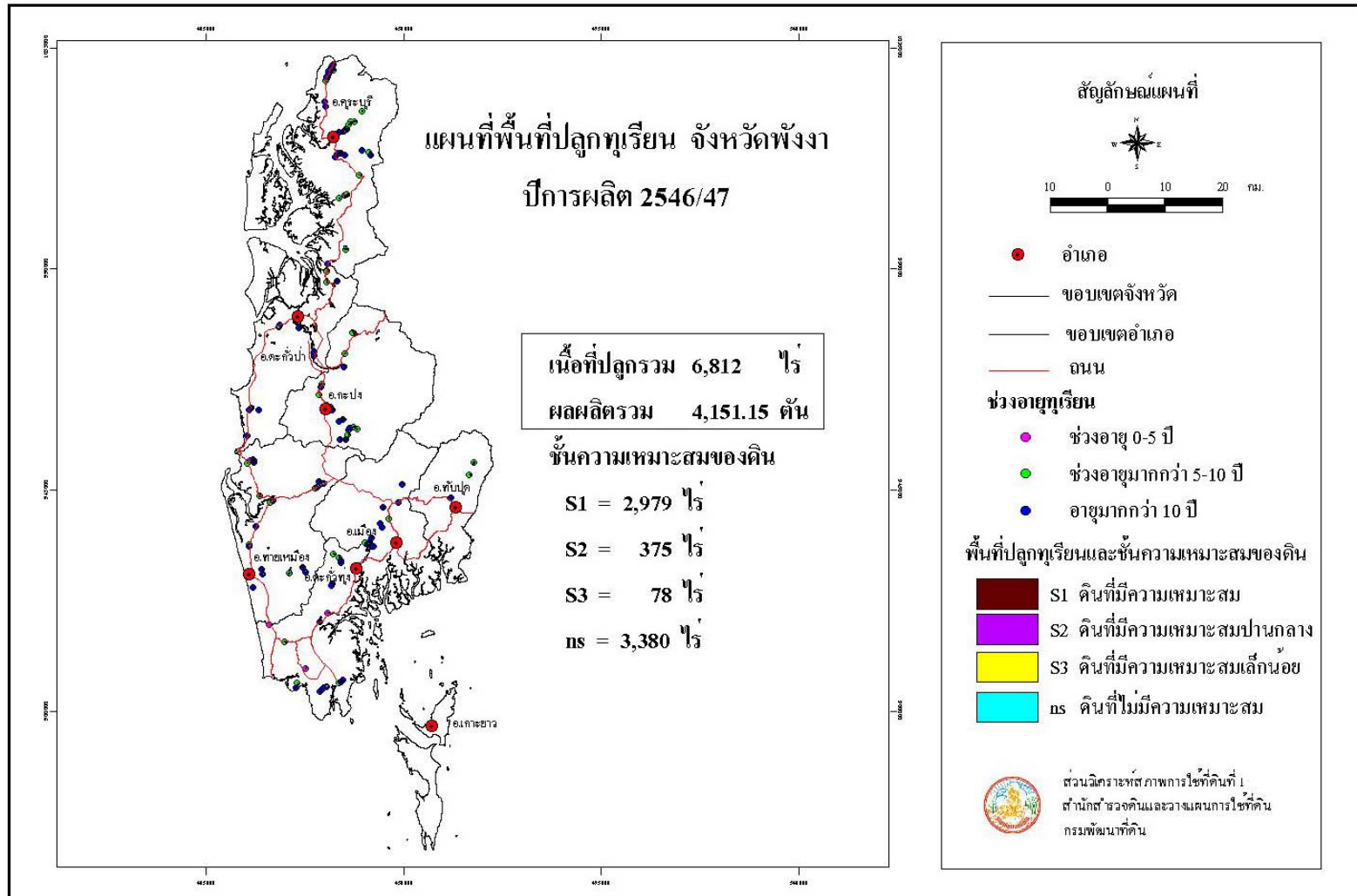

รูปที่ 21 แผนที่พื้นที่ปลูกทุเรียน จังหวัดพังงา ปีการผลิต 2546/47

ตารางที่ 22 ทูเรียน: เนื้อที่ปลูก เนื้อที่ให้ผลผลิต ผลผลิตเฉลี่ย ผลผลิตรวมรายตำบลของจังหวัดพังงา ปีการผลิต 2546/47

อำเภอ	ตำบล	พันธุ์	เนื้อที่ปลูก (ไร่)				รวมทั้งหมด	ผลผลิต	
			ไม่ให้ผลผลิต	ให้ผลผลิต				เฉลี่ย	รวม
			อายุ 0-5 ปี	อายุ >5-10 ปี	อายุ >10 ปี	รวม			
ผลรวมทั้งหมด			638	745	5,429	6,174	6,812	672	4,151.15
เมือง	ตากแดด	หมอนทอง	48	9	178	187	235	597	111.64
	นบปริง	หมอนทอง	-	18	121	139	139	597	82.99
	ปากอ	หมอนทอง	-	5	52	57	57	597	34.03
	สองแพรก	หมอนทอง	-	-	38	38	38	597	22.69
รวม			48	32	389	421	469	597	251.35
กะปง	เหมาะะ	พื้นเมือง	53	45	251	296	349	618	182.93
	เหล	หมอนทอง	-	5	95	100	100	618	61.80
	กะปง	พื้นเมือง	-	74	425	499	499	618	308.38
	ท่านา	พื้นเมือง	2	-	142	142	144	618	87.76
	รมณีย์	หมอนทอง	-	93	44	137	137	618	84.66
รวม			55	217	957	1,174	1,229	618	725.53
คุระบุรี	แม่นางขาว	พื้นเมือง	-	25	196	221	221	891	196.92
	คุระ	พื้นเมือง	25	71	443	514	539	891	457.97
	บางวัน	ก้านยาว	78	37	202	239	317	891	212.95
รวม			103	133	841	974	1,077	891	867.84
ตะกั่วทุ่ง	โคกกลอย	หมอนทอง,ชะนี	18	11	-	11	29	891	9.80
	กระโสม	หมอนทอง,ชะนี	9	2	129	131	140	891	116.72
	กะไหล	หมอนทอง,ชะนี	100	12	289	301	401	891	268.19

ตารางที่ 22 (ต่อ)

อำเภอ	ตำบล	พันธุ์	เนื้อที่ปลูก (ไร่)				ผลผลิต		
			ไม่ให้ผลผลิต	ให้ผลผลิต			รวมทั้งหมด	เฉลี่ย	รวม
				อายุ 0-5 ปี	อายุ >5-10 ปี	อายุ >10 ปี		รวม	กก./ไร่
ตะกั่วทุ่ง	คลองเคียน	หมอนทอง,ชะนี	-	30	196	226	226	891	201.37
	ถ้ำ	หมอนทอง,ชะนี	-	16	144	160	160	891	142.56
	หล่อยูง	หมอนทอง	31	27	144	171	202	367	62.76
รวม			158	98	902	1,000	1,158	801	801.40
ตะกั่วป่า	โคกเคียน	พื้นเมือง	1	17	339	356	357	367	130.65
	คึกคัก	หมอนทอง,ก้านยาว	-	-	163	163	163	367	59.82
	ตะกั่วป่า	หมอนทอง,ก้านยาว	23	14	153	167	190	367	61.29
	ตำตัว	ก้านยาว	-	-	83	83	83	367	30.46
	บางนายสี	ก้านยาว	-	78	381	459	459	367	168.46
	บางม่วง	ก้านยาว	-	31	296	327	327	367	120.01
รวม			24	140	1,415	1,555	1,579	367	570.69
ทับปุด	โคกเจริญ	หมอนทอง	-	6	35	41	41	880	36.08
	บางเหียง	หมอนทอง	-	23	46	69	69	880	60.72
รวม			-	29	81	110	110	880	96.80
ท้ายเหมือง	ท้ายเหมือง	หมอนทอง	174	8	290	298	472	891	265.52
	ทุ่งมะพร้าว	พื้นเมือง	-	14	118	132	132	891	117.61
	นาเตย	หมอนทอง	17	-	-	-	17	-	-
	บางทอง	หมอนทอง	-	32	175	207	207	891	184.44
	ลำแก่น	พื้นเมือง	59	12	44	56	115	891	49.89
	ลำภู่	พื้นเมือง	-	30	217	247	247	891	220.08
รวม			250	96	844	940	1,190	891	837.54

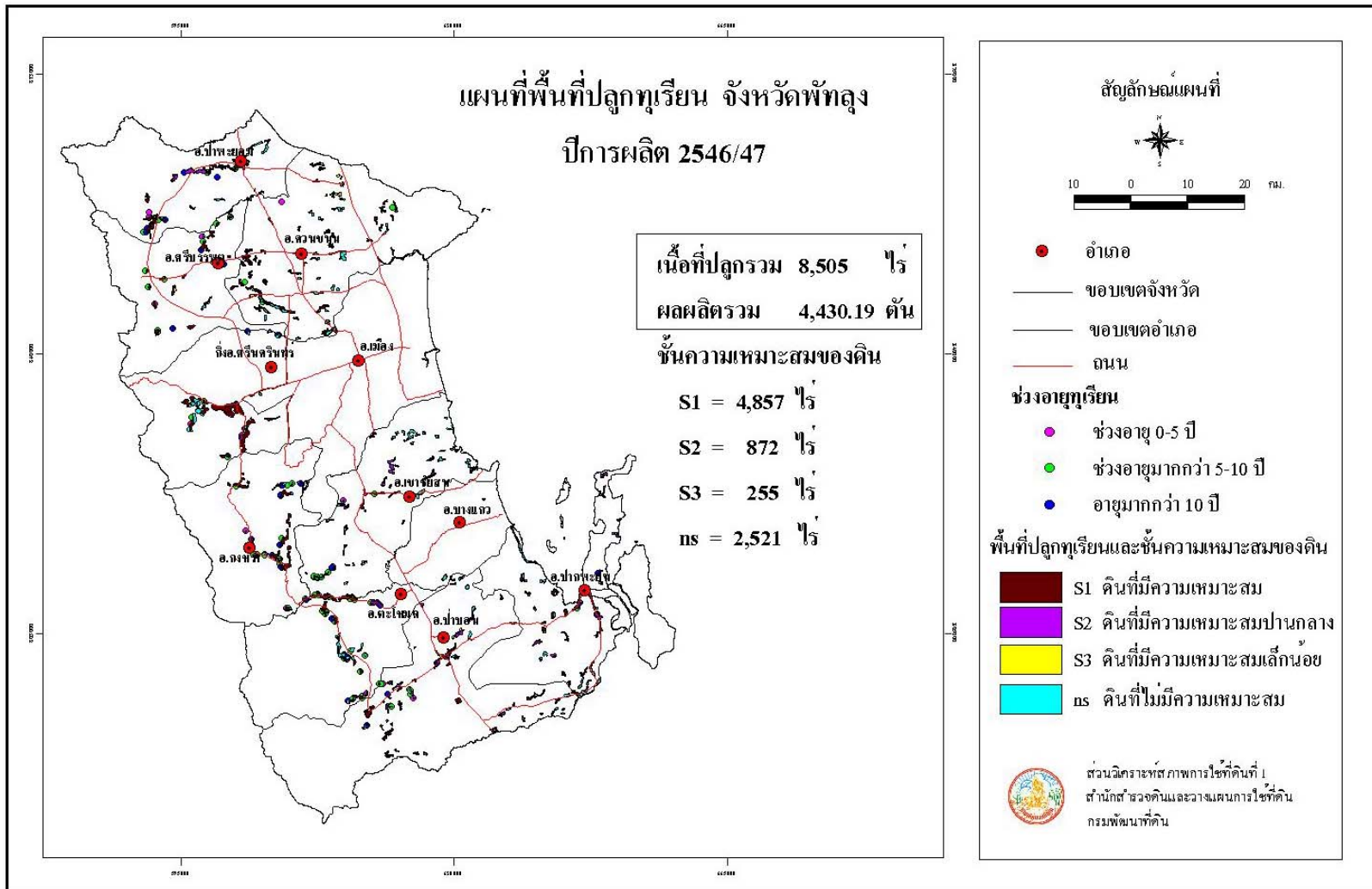

รูปที่ 22 แผนที่พื้นที่ปลูกทุเรียน จังหวัดพัทลุง ปีการผลิต 2546/47

ตารางที่ 23 ทูเรียน: เนื้อที่ปลูก เนื้อที่ให้ผลผลิต ผลผลิตเฉลี่ย ผลผลิตรวมรายตำบลของจังหวัดพัทลุง ปีการผลิต 2546/47

อำเภอ	ตำบล	พันธุ์	เนื้อที่ปลูก (ไร่)				รวมทั้งหมด	ผลผลิต	
			ไม่ให้ผลผลิต	ให้ผลผลิต				เฉลี่ย	รวม
				อายุ 0-5 ปี	อายุ >5-10 ปี	อายุ >10 ปี			
ผลรวมทั้งหมด			448	6,123	1,934	8,057	8,505	550	4,430.19
กงหรา	กงหรา	หมอนทอง	-	216	72	288	288	114	32.83
	คลองเฉลิม	หมอนทอง	43	540	303	843	886	106	89.36
	คลองทรายขาว	หมอนทอง	19	79	17	96	115	265	25.45
	ชะรัด	หมอนทอง	31	123	75	198	229	201	39.80
	สมหวัง	หมอนทอง	-	23	14	37	37	191	7.06
รวม			93	981	481	1,462	1,555	133	194.50
เขาชัยสน	เขาชัยสน	หมอนทอง	-	121	-	121	121	425	51.43
	โคกม่วง	หมอนทอง	18	255	23	278	296	425	118.16
	ควนขนุน	หมอนทอง	-	129	-	129	129	425	54.83
	จองถนน	หมอนทอง	-	38	6	44	44	425	18.70
	ห่านโพธิ์	หมอนทอง	-	98	26	124	124	425	52.70
รวม			18	641	55	696	714	425	295.82
ควนขนุน	แพรกา	หมอนทอง	-	13	7	20	20	161	3.22
	แหลมไตนด	หมอนทอง	-	19	2	21	21	161	3.38
	ไตนดด้วน	หมอนทอง	-	19	3	22	22	161	3.54
	ควนขนุน	หมอนทอง	-	8	-	8	8	161	1.29
	ชะมวง	หมอนทอง	-	22	-	22	22	161	3.54

ตารางที่ 23 (ต่อ)

อำเภอ	ตำบล	พันธุ์	เนื้อที่ปลูก (ไร่)					ผลผลิต	
			ไม่ให้ผลผลิต	ให้ผลผลิต			รวมทั้งหมด	เฉลี่ย	รวม
			อายุ 0-5 ปี	อายุ >5-10 ปี	อายุ >10 ปี	รวม		กก./ไร่	ตัน
ควนขนุน	ดอนทราย	หมอนทอง	-	35	1	36	36	161	5.80
	ทะเลน้อย	หมอนทอง	-	3	-	3	3	161	0.48
	นาขยาด	หมอนทอง	-	136	-	136	136	161	21.90
	บันแต	หมอนทอง	-	32	2	34	34	161	5.47
	พนมวังกั	หมอนทอง	-	34	2	36	36	161	5.79
	พนางตุง	หมอนทอง	-	36	-	36	36	161	5.80
	มะกอกเหนือ	หมอนทอง	-	26	-	26	26	161	4.19
รวม			-	383	17	400	400	161	64.40
ตะโหมด	แม่ขรี	หมอนทอง	-	29	47	76	76	333	25.31
	คลองใหญ่		7	556	124	680	687	2,058	1,399.44
	ตะโหมด	หมอนทอง	18	528	207	735	753	683	502.00
รวม			25	1,113	378	1,491	1,516	1,292	1,926.75
บางแก้ว	โคกสัก	หมอนทอง	-	16	-	16	16	475	7.60
รวม			-	16	-	16	16	475	7.60
ปากพะยูน	เกาะหมาก	ชะนี	-	41	3	44	44	713	31.37
	ดอนทราย	หมอนทอง	-	102	-	102	102	618	63.04
	ดอนประดู่	หมอนทอง	-	64	1	65	65	587	38.16
	ปากพะยูน	หมอนทอง	-	111	18	129	129	650	83.85
	ฝาละมี	ชะนี	-	140	-	140	140	618	86.52

ตารางที่ 23 (ต่อ)

อำเภอ	ตำบล	พันธุ์	เนื้อที่ปลูก (ไร่)				ผลผลิต		
			ไม่ให้ผลผลิต	ให้ผลผลิต			รวมทั้งหมด	เฉลี่ย	รวม
				อายุ 0-5 ปี	อายุ >5-10 ปี	อายุ >10 ปี		รวม	กก./ไร่
	หารเทา	หมอนทอง	-	67	8	75	75	618	46.35
	รวม		-	525	30	555	555	629	349.29
ป่าบอน	โคกทราย	หมอนทอง	-	92	37	129	129	470	60.63
ป่าบอน	ทุ่งนารี	หมอนทอง	-	114	4	118	118	447	52.75
	ป่าบอน	หมอนทอง	-	108	5	113	113	482	54.47
	วังใหม่	หมอนทอง	-	141	-	141	141	482	67.96
	หนองธง	หมอนทอง	8	174	39	213	221	482	102.67
	รวม		8	629	85	714	722	474	338.48
ป่าพะยอม	เกาะเต่า	พื้นเมือง	38	304	34	338	376	333	112.55
	บ้านพร้าว	หมอนทอง	3	34	4	38	41	353	13.41
	ป่าพะยอม	หมอนทอง	2	84	-	84	86	333	27.97
	รวม		43	422	38	460	503	335	153.93
เมือง	นาโหนด	หมอนทอง	-	19	-	19	19	1,019	19.36
	นาท่อม	หมอนทอง	-	5	2	7	7	1,019	7.14
	ปรางหมู่	หมอนทอง	-	-	1	1	1	1,019	1.02
	รวม			24	3	27	27	1,019	27.52
ศรีนครินทร์(กิ่งอ.)	ชุมพล	หมอนทอง	-	13	37	50	50	289	14.45
	บ้านนา	หมอนทอง	168	514	259	773	941	289	223.40
	ลำสินธุ์	หมอนทอง	36	266	301	567	603	289	163.86

ตารางที่ 23 (ต่อ)

อำเภอ	ตำบล	พันธุ์	เนื้อที่ปลูก (ไร่)				ผลผลิต		
			ไม่ให้ผลผลิต	ให้ผลผลิต			เฉลี่ย กก./ไร่	รวม ตัน	
			อายุ 0-5 ปี	อายุ >5-10 ปี	อายุ >10 ปี	รวม			รวมทั้งหมด
ศรีนครินทร์(กิ่งอ.)	อ่างทอง	หมอนทอง	-	-	40	40	40	289	11.56
รวม			204	793	637	1,430	1,634	289	413.27
ศรีบรรพต	เขาปู่	หมอนทอง	29	142	52	194	223	875	169.75
	เขาย่า	หมอนทอง	16	273	97	370	386	885	327.46
	ตะแพน	ชะนี	12	181	61	242	254	667	161.42
รวม			57	596	210	806	863	817	658.63

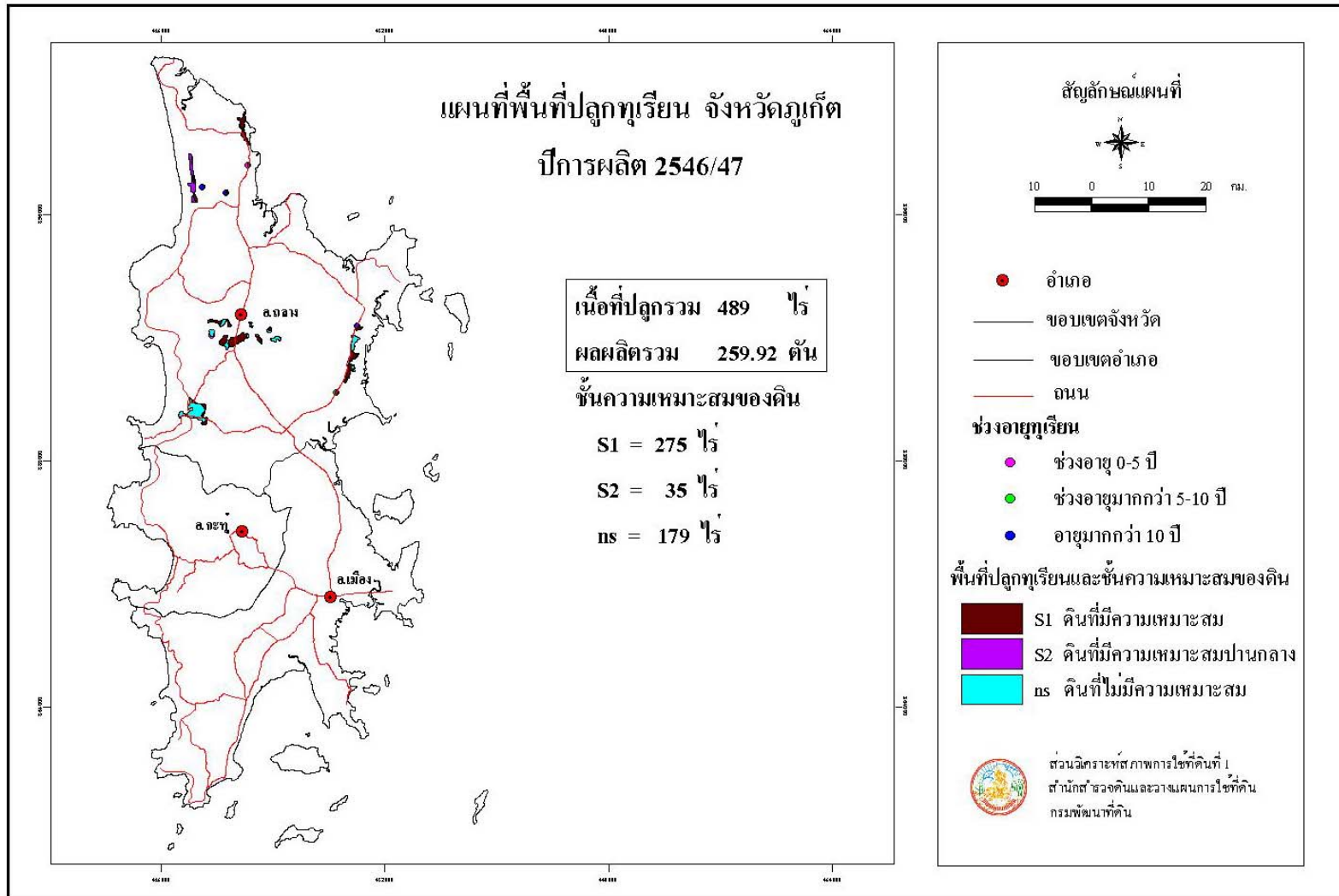

รูปที่ 23 แผนที่พื้นที่ปลูกทุเรียน จังหวัดภูเก็ต ปีการผลิต 2546/47

ตารางที่ 24 ทูเรียน: เนื้อที่ปลูก เนื้อที่ให้ผลผลิต ผลผลิตเฉลี่ย ผลผลิตรวมรายตำบลของจังหวัดภูเก็ต ปีการผลิต 2546/47

อำเภอ	ตำบล	พันธุ์	เนื้อที่ปลูก (ไร่)				ผลผลิต		
			ไม่ให้ผลผลิต	ให้ผลผลิต			รวมทั้งหมด	เฉลี่ย	รวม
				อายุ 0-5 ปี	อายุ >5-10 ปี	อายุ >10 ปี		รวม	กก./ไร่
ผลรวมทั้งหมด			33	125	331	456	489	570	259.92
ถลาง	เชิงทะเล	ชะนี	-	-	85	85	85	570	48.45
	เทพกษัตรี	หมอนทอง,ชะนี	24	68	58	126	150	570	71.82
	ไม้ขาว	หมอนทอง,ชะนี	9	12	151	163	172	570	92.91
	ป่าคลอก	พื้นเมือง	-	45	37	82	82	570	46.74
รวม			33	125	331	456	489	570	259.92

ตารางที่ 25 ทูเรียน: เนื้อที่ปลูก เนื้อที่ให้ผลผลิต ผลผลิตเฉลี่ย ผลผลิตรวมรายตำบลของจังหวัดยะลา ปีการผลิต 2546/47

อำเภอ	ตำบล	พันธุ์	เนื้อที่ปลูก (ไร่)				รวมทั้งหมด	ผลผลิต	
			ไม่ให้ผลผลิต	ให้ผลผลิต				เฉลี่ย	รวม
				อายุ 0-5 ปี	อายุ >5-10 ปี	อายุ >10 ปี			
ผลรวมทั้งหมด			1,169	7,240	21,000	28,240	29,409	484	13,660.22
กรงปินัง(กิ่งอ.)	กรงปินัง	หมอนทอง,ชะนี	26	58	702	760	786	242	183.92
	บุโอง	หมอนทอง,ชะนี	21	100	180	280	301	225	63.00
	สะเอะ	หมอนทอง	-	139	221	360	360	250	90.00
	ห้วยกระทิง	หมอนทอง	19	43	155	198	217	250	49.50
รวม			66	340	1,258	1,598	1,664	242	386.42
กาบัง	กาบัง	หมอนทอง	-	480	562	1,042	1,042	233	242.79
รวม			-	480	562	1,042	1,042	233	242.79
เบตง	เบตง	หมอนทอง	-	65	257	322	322	307	98.86
	ตะเนาะแมเราะ	พื้นเมือง,หมอนทอง	83	181	345	526	609	238	125.19
	ธารน้ำทิพย์	พื้นเมือง,หมอนทอง	4	26	93	119	123	307	36.53
	ยะรม	หมอนทอง	6	100	404	504	510	307	154.73
	อัยเยอร์เวง	หมอนทอง	18	174	628	802	820	375	300.75
รวม			111	546	1,727	2,273	2,384	315	716.06
เมือง	เปาะเล็ง	หมอนทอง	5	23	166	189	194	446	84.30
	ตาเซะ	พื้นเมือง	37	31	405	436	473	446	194.46
	ท่าสาบ	หมอนทอง	23	33	330	363	386	446	161.90
	บันนังสาเรง	หมอนทอง,ชะนี	35	26	178	204	239	446	90.99
	บูดี	พื้นเมือง,หมอนทอง	-	44	140	184	184	446	82.06

ตารางที่ 25 (ต่อ)

อำเภอ	ตำบล	พันธุ์	เนื้อที่ปลูก (ไร่)					ผลผลิต	
			ไม่ให้ผลผลิต	ให้ผลผลิต			รวมทั้งหมด	เฉลี่ย	รวม
				อายุ 0-5 ปี	อายุ >5-10 ปี	อายุ >10 ปี		รวม	กก./ไร่
เมือง	พร่อน	พื้นเมือง, หมอนทอง	-	43	92	135	135	446	60.21
	ยุโป	หมอนทอง	134	107	342	449	583	446	200.25
	ลำใหม่	หมอนทอง	-	28	70	98	98	446	43.71
	ลำพะยา	หมอนทอง	-	89	64	153	153	446	68.23
	ลิดล	หมอนทอง	-	24	-	24	24	446	10.70
	สะเตง	พื้นเมือง, หมอนทอง	1	1	5	6	7	446	2.68
	สะเตงนอก	หมอนทอง	-	2	34	36	36	446	16.05
	หน้าถ้ำ	หมอนทอง	-	-	215	215	215	446	95.89
รวม			235	451	2,041	2,492	2,727	446	1,111.43
ธารโต	แม่หวาด	หมอนทอง	1	21	216	237	238	488	115.66
	คีรีเขต	หมอนทอง	22	263	487	750	772	434	325.50
	ธารโต	พื้นเมือง, หมอนทอง	-	231	542	773	773	276	213.35
	บ้านแห	หมอนทอง	77	297	1,327	1,624	1,701	753	1,222.87
รวม			100	812	2,572	3,384	3,484	555	1,877.38
บันนังสตา	เขื่อนบางลาง	หมอนทอง	56	470	1,166	1,636	1,692	598	978.33
	ดลิ่งชัน	พื้นเมือง, หมอนทอง	75	569	2,826	3,395	3,470	598	2,030.21
	ตายนะปูเต๊ะ	หมอนทอง	17	201	1,731	1,932	1,949	598	1,155.34
	ถ้ำทะลุ	หมอนทอง	9	90	365	455	464	598	272.09

ตารางที่ 25 (ต่อ)

อำเภอ	ตำบล	พันธุ์	เนื้อที่ปลูก (ไร่)				ผลผลิต		
			ไม่ให้ผลผลิต	ให้ผลผลิต			รวมทั้งหมด	เฉลี่ย	รวม
			อายุ 0-5 ปี	อายุ >5-10 ปี	อายุ >10 ปี	รวม		กก./ไร่	ตัน
บ้านนั้งस्ता	บ้านนั้งस्ता	หมอนทอง,ชะนี	136	741	1,730	2,471	2,607	598	1,477.66
	บาเจาะ	พื้นเมือง,หมอนทอง	11	308	1,377	1,685	1,696	598	1,007.63
รวม			304	2,379	9,195	11,574	11,878	598	6,921.26
ยะหา	กาตอง	พื้นเมือง	10	98	164	262	272	380	99.56
	ตาซี	พื้นเมือง	21	25	402	427	448	590	251.93
	บาโงยซีแน	พื้นเมือง	27	53	157	210	237	739	155.19
	บาไร่ะ	หมอนทอง,ก้านยาว	40	164	217	381	421	570	217.17
	ปะแต	หมอนทอง	43	483	528	1,011	1,054	570	576.27
	ยะหา	หมอนทอง	22	158	282	440	462	570	250.80
	ละแอ	หมอนทอง	13	92	250	342	355	570	194.94
รวม			176	1,073	2,000	3,073	3,249	568	1,745.86
รามัน	เกะรอ	หมอนทอง,ชะนี	62	312	235	547	609	235	128.55
	เนินนาม	พื้นเมือง,หมอนทอง	-	19	33	52	52	235	12.23
	โกตาบารู	พื้นเมือง,หมอนทอง	-	5	120	125	125	235	29.38
	กาตอตีอระ	พื้นเมือง,หมอนทอง	13	50	9	59	72	235	13.87
	กาญูบอเกาะ	หมอนทอง	1	61	92	153	154	235	35.96
	กาลอ	หมอนทอง	19	86	42	128	147	235	30.08
	กาลูบั้ง	หมอนทอง	-	31	84	115	115	235	27.03

ตารางที่ 25 (ต่อ)

อำเภอ	ตำบล	พันธุ์	เนื้อที่ปลูก (ไร่)				ผลผลิต		
			ไม่ให้ผลผลิต	ให้ผลผลิต			รวมทั้งหมด	เฉลี่ย	รวม
			อายุ 0-5 ปี	อายุ >5-10 ปี	อายุ >10 ปี	รวม		กก./ไร่	ตัน
รามัน	จะก๊ะ	พื้นเมือง,หมอนทอง	29	114	45	159	188	235	37.37
	ตะไละหลอ	หมอนทอง	15	132	252	384	399	235	90.24
	ท่าธง	หมอนทอง	18	83	60	143	161	235	33.61
	บาโงย	พื้นเมือง,หมอนทอง	-	9	44	53	53	235	12.46
	บาลอ	หมอนทอง,ชะนี	-	41	205	246	246	235	57.82
	บือมัง	หมอนทอง	4	57	244	301	305	235	70.74
	ยะตีะ	หมอนทอง	-	68	104	172	172	235	40.42
	วังพญา	หมอนทอง	-	30	47	77	77	235	18.10
	อาซ่อง	พื้นเมือง	16	61	29	90	106	235	21.16
รวม			177	1,159	1,645	2,804	2,981	235	659.02

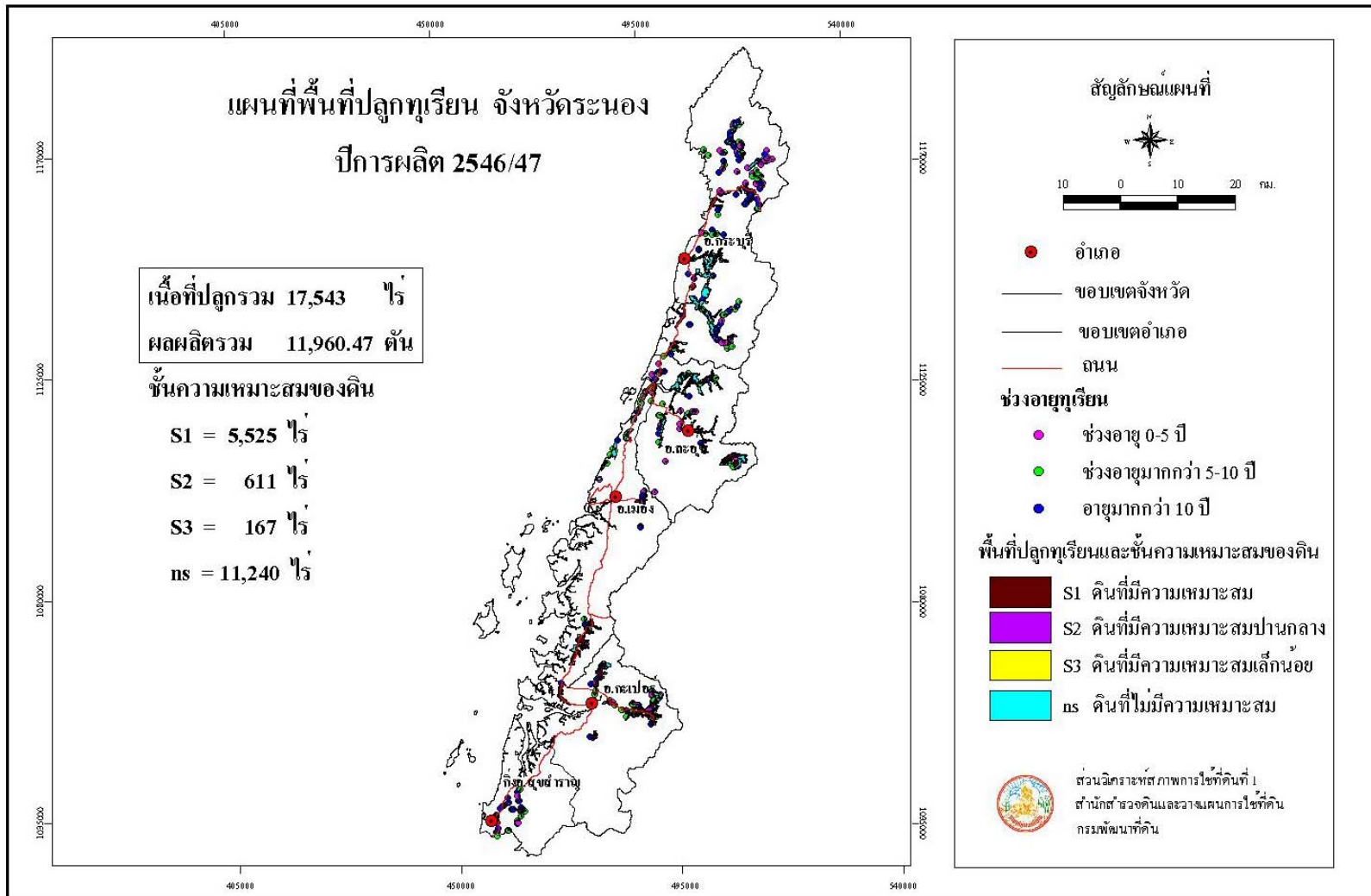

รูปที่ 25 แผนที่พื้นที่ปลูกทุเรียน จังหวัดระนอง ปีการผลิต 2546/47

ตารางที่ 26 ทูเรียน: เนื้อที่ปลูก เนื้อที่ให้ผลผลิต ผลผลิตเฉลี่ย ผลผลิตรวมรายตำบลของจังหวัดระนอง ปีการผลิต 2546/47

อำเภอ	ตำบล	พันธุ์	เนื้อที่ปลูก (ไร่)				รวมทั้งหมด	ผลผลิต	
			ไม่ให้ผลผลิต	ให้ผลผลิต				เฉลี่ย	รวม
			อายุ 0-5 ปี	อายุ >5-10 ปี	อายุ >10 ปี	รวม			
ผลรวมทั้งหมด			3,096	7,273	7,174	14,447	17,543	828	11,960.47
กะเปอร์	เขี้ยวเหล็ก	หมอนทอง,ชะนี	151	151	128	279	430	746	208.14
	กะเปอร์	พื้นเมือง	81	375	210	585	666	671	392.54
	บางหิน	หมอนทอง	-	-	82	82	82	570	46.74
	บ้านนา	หมอนทอง	277	324	219	543	820	792	430.06
	ม่วงกลวง	หมอนทอง	-	171	66	237	237	1,140	270.18
รวม			509	1,021	705	1,726	2,235	781	1,347.66
กระบุรี	จ.ป.ร.	หมอนทอง	292	265	454	719	1,011	884	635.6
	น้ำจืด	หมอนทอง	313	331	746	1,077	1,390	1,164	1,253.62
	น้ำจืดน้อย	หมอนทอง	58	77	171	248	306	1,276	316.45
	บางใหญ่	หมอนทอง	-	230	508	738	738	600	442.80
	ปากจั่น	หมอนทอง	85	265	371	636	721	940	597.84
	มะมุ	หมอนทอง	20	65	61	126	146	971	122.35
	ลำเลียง	หมอนทอง	384	462	944	1,406	1,790	785	1,103.71
รวม			1,152	1,695	3,255	4,950	6,102	904	4,472.37
เมือง	ทรายแดง	หมอนทอง	174	151	371	522	696	760	396.72
	บางนอน	หมอนทอง	-	50	39	89	89	713	63.46
	ปากน้ำ	หมอนทอง	86	151	167	318	404	576	183.17
	ราชกรูด	หมอนทอง	-	315	876	1,191	1,191	636	757.48

ตารางที่ 26 (ต่อ)

อำเภอ	ตำบล	พันธุ์	เนื้อที่ปลูก (ไร่)				ผลผลิต		
			ไม่ให้ผลผลิต	ให้ผลผลิต			รวมทั้งหมด	เฉลี่ย	รวม
				อายุ 0-5 ปี	อายุ >5-10 ปี	อายุ >10 ปี		รวม	กก./ไร่
เมือง	หาดส้มแป้น	หมอนทอง	18	70	52	122	140	1,081	131.88
รวม			278	737	1,505	2,242	2,520	684	1,532.71
ละอุ่น	ในวงเหนือ	หมอนทอง	278	93	144	237	515	505	119.69
	ในวงใต้	หมอนทอง	433	144	280	424	857	742	314.61
	บางแก้ว	หมอนทอง	8	2,626	117	2,743	2,751	897	2,460.47
	บางพระใต้	หมอนทอง	106	138	20	158	264	844	133.35
	บางพระเหนือ	หมอนทอง	114	58	80	138	252	728	100.46
	ละอุ่นเหนือ	หมอนทอง	32	553	447	1,000	1,032	879	879
	ละอุ่นใต้	หมอนทอง	136	93	72	165	301	766	126.39
รวม			1,107	3,705	1,160	4,865	5,972	850	4,133.97
สุขสำราญ(กิ่งอ.)	กำพวน	พื้นเมือง	32	43	274	317	349	598	189.56
	นาคา	พื้นเมือง	18	72	275	347	365	819	284.2
รวม			50	115	549	664	714	713	473.76

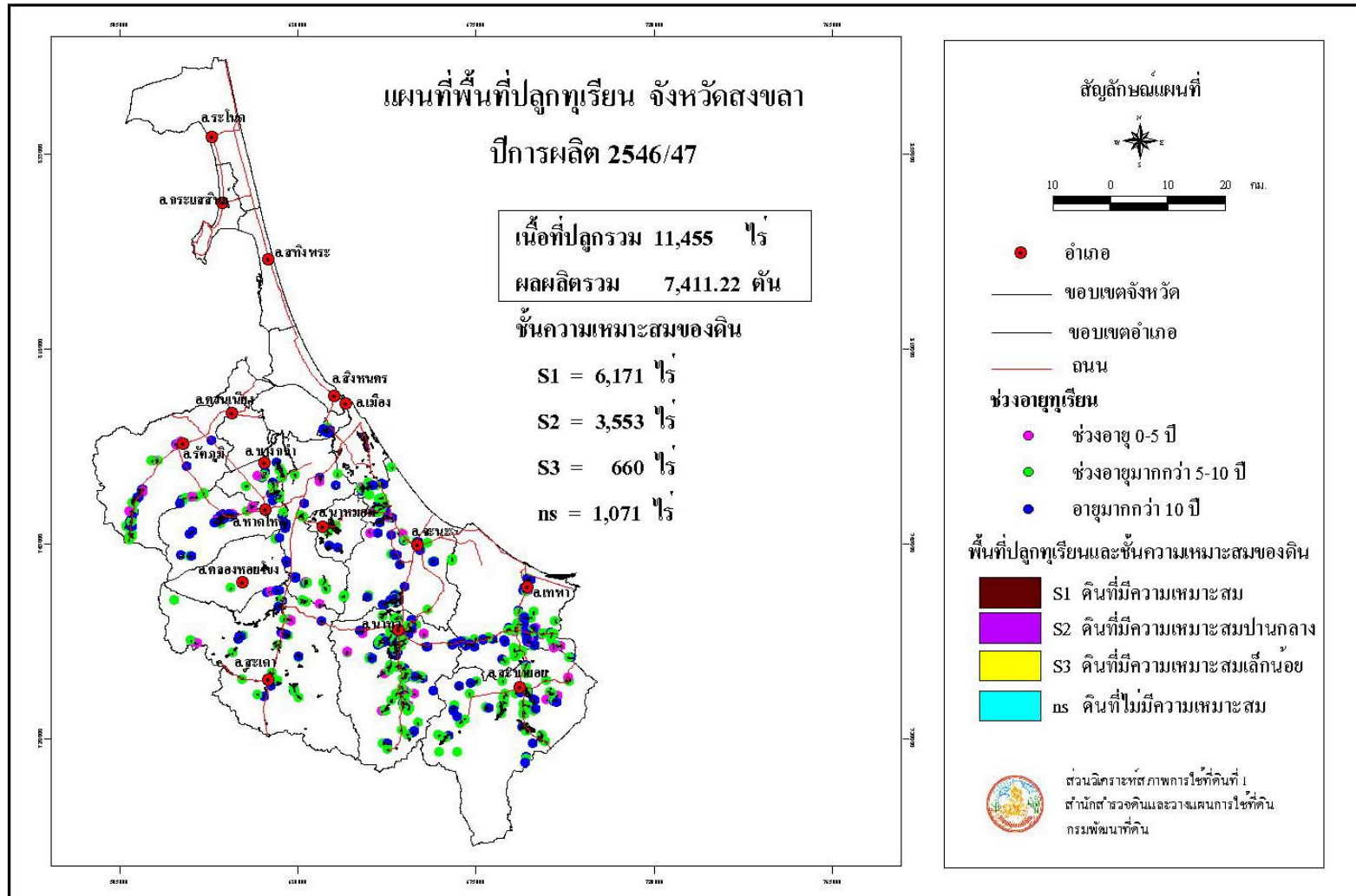

รูปที่ 26 แผนที่พื้นที่ปลูกทุเรียน จังหวัดสงขลา ปีการผลิต 2546/47

ตารางที่ 27 ทูเรียน: เนื้อที่ปลูก เนื้อที่ให้ผลผลิต ผลผลิตเฉลี่ย ผลผลิตรวมรายตำบลของจังหวัดสงขลา ปีการผลิต 2546/47

อำเภอ	ตำบล	พันธุ์	เนื้อที่ปลูก (ไร่)				รวมทั้งหมด	ผลผลิต	
			ไม่ให้ผลผลิต	ให้ผลผลิต				เฉลี่ย	รวม
			อายุ 0-5 ปี	อายุ >5-10 ปี	อายุ >10 ปี	รวม			
ผลรวมทั้งหมด			1,434	4,484	5,537	10,021	11,455	740	7,411.22
เทพา	เทพา	หมอนทอง	-	28	43	71	71	675	47.93
	ท่าม่วง	หมอนทอง	27	69	76	145	172	675	97.88
	ปากบาง	หมอนทอง	-	10	12	22	22	675	14.85
	ลำไพล	หมอนทอง, กระดุม, ก้านยาว	-	46	59	105	105	675	70.88
	วังใหญ่	หมอนทอง	-	14	25	39	39	675	26.33
	สะกอม	หมอนทอง	-	3	-	3	3	675	2.03
รวม			27	170	215	385	412	675	259.90
เมือง	เกาะแก้ว	หมอนทอง	2	18	99	117	119	827	96.76
	เกาะยอ	พื้นเมือง	-	22	30	52	52	827	43.00
	เขารูปช้าง	หมอนทอง	2	65	104	169	171	827	139.77
	ทุ่งหวัง	หมอนทอง	55	159	242	401	456	827	331.62
	พะวง	หมอนทอง	8	88	-	88	96	827	72.78
รวม			67	352	475	827	894	827	683.93
คลองหอยโข่ง	โคกม่วง	หมอนทอง	-	107	-	107	107	1,346	144.02
	คลองหอยโข่ง	หมอนทอง	-	3	1	4	4	1,346	5.39
	ทุ่งลาน	หมอนทอง	-	2	-	2	2	1,346	2.69
รวม			-	112	1	113	113	1,346	152.10
จะนะ	แค	หมอนทอง	-	21	14	35	35	120	4.20

ตารางที่ 27 (ต่อ)

อำเภอ	ตำบล	พันธุ์	เนื้อที่ปลูก (ไร่)				รวมทั้งหมด	ผลผลิต	
			ไม่ให้ผลผลิต	ให้ผลผลิต				เฉลี่ย	รวม
			อายุ 0-5 ปี	อายุ >5-10 ปี	อายุ >10 ปี	รวม		กก./ไร่	ตัน
จະนะ	ขุนตัดหวาย	หมอนทอง	6	51	54	105	111	120	12.60
	คลองเปี้ยะ	หมอนทอง	43	37	68	105	148	120	12.60
	คู	หมอนทอง	-	9	13	22	22	120	2.64
	จะโหลง	หมอนทอง,ชะนี	90	173	99	272	362	120	32.64
	ตลิ่งชัน	หมอนทอง,ชะนี	-	-	15	15	15	120	1.80
	ท่าหมอไทร	หมอนทอง	-	8	-	8	8	120	0.96
	นาทับ	หมอนทอง	-	14	-	14	14	120	1.68
	นาหว่า	หมอนทอง,ชะนี	-	14	26	40	40	120	4.80
	น้ำขาว	หมอนทอง,ชะนี	60	52	174	226	286	120	27.12
	บ้านนา	หมอนทอง,ชะนี	-	4	3	7	7	120	0.84
	ป่าชิง	ชะนี	2	6	12	18	20	120	2.16
	สะพานไม้แก่น	หมอนทอง,ชะนี	-	-	14	14	14	120	1.68
รวม			201	389	492	881	1,082	120	105.72
นาทวี	คลองกวาง	หมอนทอง	-	31	-	31	31	139	4.31
	คลองทราย	หมอนทอง	72	64	42	106	178	139	14.74
	ฉาง	หมอนทอง	-	86	49	135	135	139	18.76
	ทับช้าง	พื้นเมือง	88	285	26	311	399	139	43.23
	ท่าประดู่	หมอนทอง	22	151	358	509	531	139	70.75

ตารางที่ 27 (ต่อ)

อำเภอ	ตำบล	พันธุ์	เนื้อที่ปลูก (ไร่)				ผลผลิต		
			ไม่ให้ผลผลิต	ให้ผลผลิต			รวมทั้งหมด	เฉลี่ย	รวม
			อายุ 0-5 ปี	อายุ >5-10 ปี	อายุ >10 ปี	รวม		กก./ไร่	ตัน
นาทวี	นาทวี	หมอนทอง,ชะนี	85	163	453	616	701	139	85.63
	นาหมอศรี	หมอนทอง,ชะนี	-	36	6	42	42	139	5.83
	ประกอบ	หมอนทอง,ชะนี	64	202	230	432	496	190	82.08
	ปลักหนู	หมอนทอง,ชะนี	-	127	150	277	277	190	52.63
	สะท้อน	หมอนทอง,ชะนี	101	228	218	446	547	190	84.74
รวม			432	1,373	1,532	2,905	3,337	159	462.70
นาหม่อม	คลองหรั่ง	หมอนทอง,ชะนี	-	10	25	35	35	978	34.23
	ทุ่งขมิ้น	หมอนทอง	-	61	54	115	115	978	112.47
	นาหม่อม	หมอนทอง	15	-	68	68	83	978	66.50
	พิจิตร์	หมอนทอง	-	-	11	11	11	978	10.76
รวม			15	71	158	229	244	978	223.96
บางกล้า	ท่าช้าง	หมอนทอง,ชะนี	5	20	154	174	179	1,429	248.65
	บ้านหาร	หมอนทอง,ก้านยาว	-	-	55	55	55	1,429	78.60
รวม			5	20	209	229	234	1,429	327.25
รัษฎามี	เขาพระ	หมอนทอง	269	415	814	1,229	1,498	1,263	1,552.23
	กำแพงเพชร	หมอนทอง	4	10	17	27	31	1,263	34.10
	ท่าชะมวง	หมอนทอง	19	36	9	45	64	1,263	56.84
รวม			292	461	840	1,301	1,593	1,263	1,643.17
สะเดา	เขามี่เกียรติ	หมอนทอง	13	23	24	47	60	1,491	70.07

ตารางที่ 27 (ต่อ)

อำเภอ	ตำบล	พันธุ์	เนื้อที่ปลูก (ไร่)				ผลผลิต		
			ไม่ให้ผลผลิต	ให้ผลผลิต			รวมทั้งหมด	เฉลี่ย	รวม
			อายุ 0-5 ปี	อายุ >5-10 ปี	อายุ >10 ปี	รวม		กก./ไร่	ตัน
สะเดา	ท่าโพธิ์	หมอนทอง	15	14	84	98	113	1,491	146.11
	ทุ่งหมอ	พื้นเมือง	-	57	112	169	169	1,491	251.98
	ปริก	หมอนทอง	25	130	100	230	255	1,491	342.93
	ป่าดงเบงชาร์ท	หมอนทอง	27	50	112	162	189	1,491	241.54
	พังลา	หมอนทอง	-	90	238	328	328	1,491	489.05
	สะเดา	หมอนทอง	76	94	24	118	194	1,491	175.93
	สำนักแต้ว	หมอนทอง	25	36	133	169	194	1,491	251.98
	สำนักขาม	หมอนทอง	6	19	48	67	73	1,491	99.90
รวม			187	513	875	1,388	1,575	1,491	2,069.49
สะบ้าย้อย	เขาแดง	หมอนทอง	8	117	14	131	139	715	93.67
	เปียน	หมอนทอง	19	77	-	77	96	715	55.06
	คูหา	หมอนทอง	-	88	134	222	222	715	158.73
	จะแหน	กระดุม	-	64	99	163	163	715	116.55
	ทุ่งพอ	หมอนทอง	-	138	39	177	177	715	126.56
	บ้านโหนด	ชะนี	2	26	-	26	28	715	18.59
	สะบ้าย้อย	หมอนทอง	5	155	150	305	310	715	218.08
รวม			34	665	436	1,101	1,135	715	787.24
หาดใหญ่	คลองแห	หมอนทอง	-	5	-	5	5	1,051	5.26

ตารางที่ 27 (ต่อ)

อำเภอ	ตำบล	พันธุ์	เนื้อที่ปลูก (ไร่)				ผลผลิต		
			ไม่ให้ผลผลิต	ให้ผลผลิต			รวมทั้งหมด	เฉลี่ย	รวม
			อายุ 0-5 ปี	อายุ >5-10 ปี	อายุ >10 ปี	รวม		กก./ไร่	ตัน
หาดใหญ่	คลองคูตะเภา	หมอนทอง	-	-	2	2	2	1,051	2.10
	ควนลัง	หมอนทอง,ชะนี	7	7	2	9	16	1,051	9.46
	คอหงส์	หมอนทอง	-	21	29	50	50	1,051	52.55
	ฉลุง	หมอนทอง	17	2	4	6	23	1,051	6.30
	ท่าข้าม	หมอนทอง	-	4	7	11	11	1,051	11.56
	ทุ่งใหญ่	ชะนี	20	23	-	23	43	1,051	24.17
	ทุ่งตำเสา	หมอนทอง,ชะนี	97	177	154	331	428	1,051	347.88
	บ้านพรุ	หมอนทอง,กระดุม	1	-	50	50	51	1,051	52.55
	พะตง	หมอนทอง	32	119	56	175	207	1,051	183.93
รวม			174	358	304	662	836	1,051	695.76

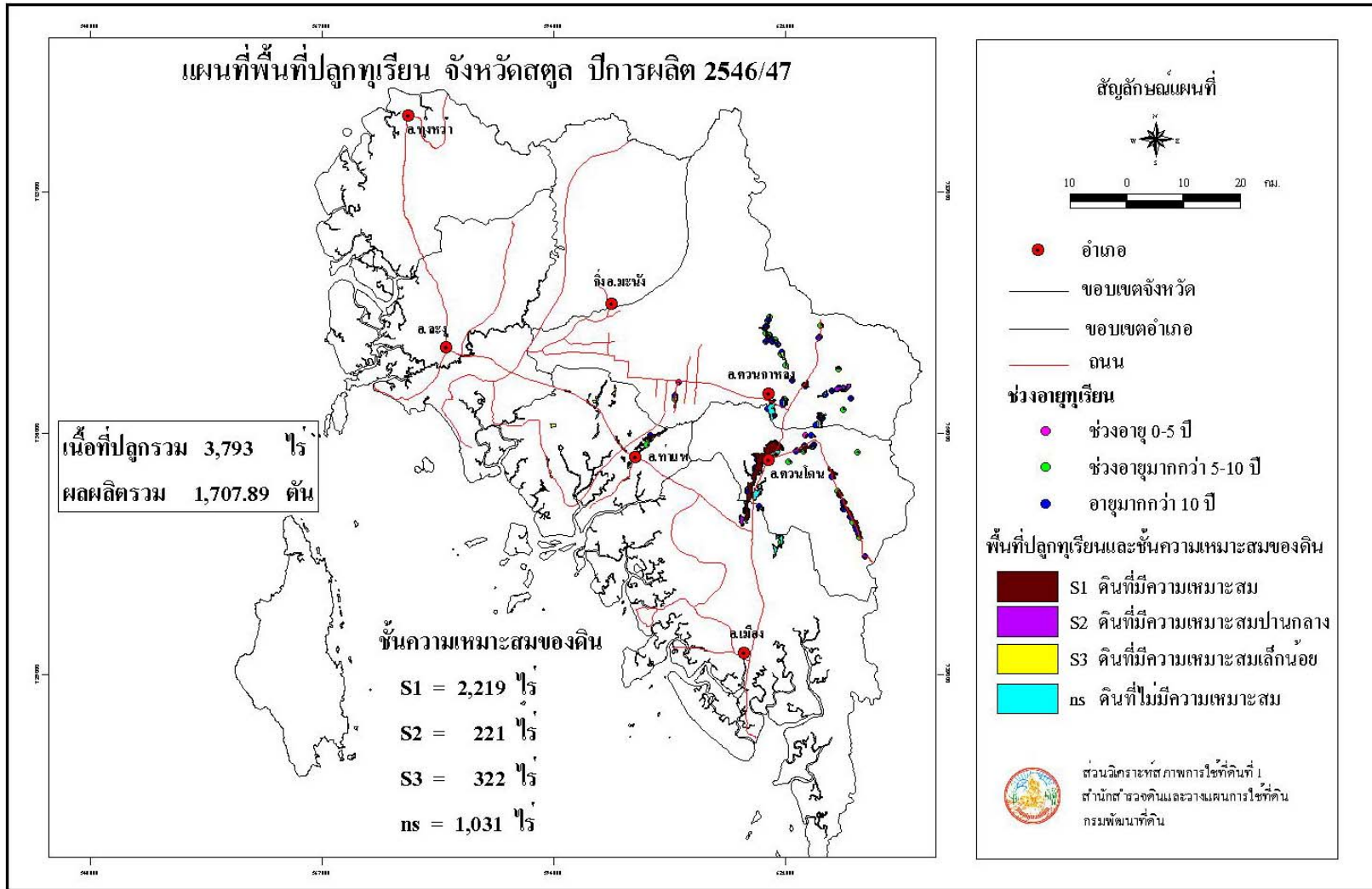

รูปที่ 27 แผนที่พื้นที่ปลูกทุเรียน จังหวัดสตูล ปีการผลิต 2546/47

ตารางที่ 28 ทูเรียน: เนื้อที่ปลูก เนื้อที่ให้ผลผลิต ผลผลิตเฉลี่ย ผลผลิตรวมรายตำบลของจังหวัดสตูล ปีการผลิต 2546/47

อำเภอ	ตำบล	พันธุ์	เนื้อที่ปลูก (ไร่)				รวมทั้งหมด	ผลผลิต	
			ไม่ให้ผลผลิต	ให้ผลผลิต				เฉลี่ย	รวม
			อายุ 0-5 ปี	อายุ >5-10 ปี	อายุ >10 ปี	รวม			
ผลรวมทั้งหมด			490	1,965	1,338	3,303	3,793	517	1,707.89
เมือง	เกตรี	หมอนทอง	-	13	11	24	24	965	23.17
	ฉลุง	หมอนทอง, ก้านยาว	-	85	71	156	156	720	112.32
รวม			-	98	82	180	180	753	135.49
ควนโดน	ควนโดน	หมอนทอง	264	554	407	961	1,225	558	536.24
	ควนสตอ	หมอนทอง	4	22	7	29	33	404	11.72
	ย่านซื่อ	หมอนทอง, ชะนี	140	335	248	583	723	298	173.73
	วังประจัน	หมอนทอง, ชะนี	-	152	114	266	266	636	169.17
รวม			408	1,063	776	1,839	2,247	484	890.86
ควนกาหลง	ควนกาหลง	หมอนทอง	36	66	91	157	193	592	92.94
	ท่าบุญ	หมอนทอง, ชะนี, พันเมือง	46	350	367	717	763	505	362.09
รวม			82	416	458	874	956	521	455.03
ท่าแพ	แประ	หมอนทอง, ชะนี	-	125	-	125	125	737	92.13
	ท่าเรือ	หมอนทอง, ชะนี, ก้านยาว	-	63	8	71	71	737	52.33
	ท่าแพ	หมอนทอง, ชะนี	-	171	14	185	185	328	60.68
	สาคร	หมอนทอง, ชะนี	-	29	-	29	29	737	21.37
รวม			-	388	22	410	410	552	226.51

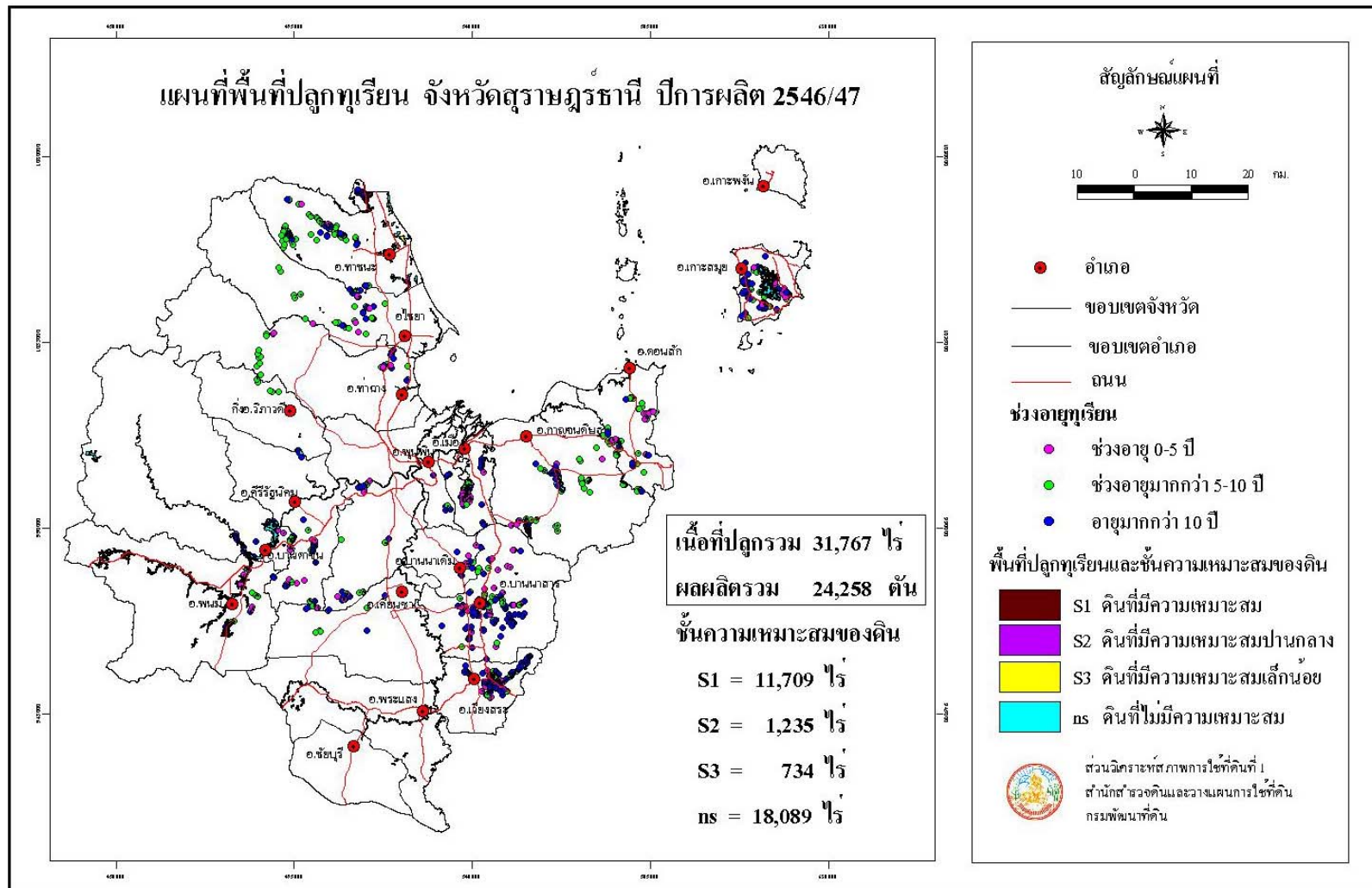

รูปที่ 28 แผนที่พื้นที่ปลูกทุเรียน จังหวัดสุราษฎร์ธานี ปีการผลิต 2546/47

ตารางที่ 29 ทูเรียน: เนื้อที่ปลูก เนื้อที่ให้ผลผลิต ผลผลิตเฉลี่ย ผลผลิตรวมรายตำบลของจังหวัดสุราษฎร์ธานี ปีการผลิต 2546/47

อำเภอ	ตำบล	พันธุ์	เนื้อที่ปลูก (ไร่)				รวมทั้งหมด	ผลผลิต	
			ไม่ให้ผลผลิต	ให้ผลผลิต				เฉลี่ย	รวม
			อายุ 0-5 ปี	อายุ >5-10 ปี	อายุ >10 ปี	รวม		กก./ไร่	ตัน
ผลรวมทั้งหมด			4,704	12,454	14,609	27,063	31,767	896	24,258.17
เกาะสมุย	แม่น้ำ	หมอนทอง	-	55	99	154	154	1,019	156.93
	ตลิ่งงาม	หมอนทอง	10	162	183	345	355	1,079	372.26
	บ่อผุด	หมอนทอง	19	123	239	362	381	959	347.16
	มะเร็ต	หมอนทอง	47	241	402	643	690	1,019	655.22
	ลิปะน้อย	หมอนทอง	80	335	716	1,051	1,131	959	1,007.91
	หน้าเมือง	หมอนทอง	219	817	979	1,796	2,015	1,019	1,830.12
	อ่างทอง	หมอนทอง	23	396	471	867	890	1,019	883.47
รวม			398	2,129	3,089	5,218	5,616	1,007	5,253.07
กาญจนดิษฐ์	กรูด	หมอนทอง	84	425	391	816	900	803	655.25
	คลองสระ	หมอนทอง	2	25	56	81	83	765	61.97
	ช้างขวา	หมอนทอง	-	-	30	30	30	765	22.95
	ช้างซ้าย	หมอนทอง	9	470	657	1,127	1,136	803	904.98
	ท่าอูแท	หมอนทอง	90	128	116	244	334	680	165.92
	ป่าร่อน	หมอนทอง	53	350	288	638	691	964	615.03
รวม			238	1,398	1,538	2,936	3,174	826	2,426.10
คีรีรัฐนิคม	กะเปา	หมอนทอง	1	-	2	2	3	812	1.62
	น้ำหัก	พื้นเมือง, หมอนทอง	-	-	127	127	127	812	103.12
	บ้านท่าเนียบ	หมอนทอง	189	289	542	831	1,020	913	758.71

ตารางที่ 29 (ต่อ)

อำเภอ	ตำบล	พันธุ์	เนื้อที่ปลูก (ไร่)				รวมทั้งหมด	ผลผลิต	
			ไม่ให้ผลผลิต	ให้ผลผลิต				เฉลี่ย	รวม
			อายุ 0-5 ปี	อายุ >5-10 ปี	อายุ >10 ปี	รวม		กก./ไร่	ตัน
รวม			190	289	671	960	1,150	899	863.45
เคียนซา	เคียนซา	หมอนทอง	-	-	6	6	6	952	5.71
	บ้านเสด็จ	หมอนทอง	1	54	39	93	94	930	86.49
รวม			1	54	45	99	100	931	92.20
ชัยบุรี	ชัยบุรี	หมอนทอง	-	48	12	60	60	812	48.72
รวม			-	48	12	60	60	812	48.72
ไชยา	โมถ่าย	หมอนทอง	26	181	123	304	330	906	275.43
	ป่าเว	หมอนทอง	29	232	150	382	411	978	373.60
	ปากหมาก	หมอนทอง	28	539	102	641	669	770	493.57
รวม			83	952	375	1,327	1,410	861	1,142.60
ดอนสัก	ไชยคราม	หมอนทอง	4	273	55	328	332	972	318.82
	ดอนสัก	หมอนทอง	55	458	76	534	589	765	408.51
	ปากแพรก	หมอนทอง	66	384	117	501	567	680	340.68
รวม			125	1,115	248	1,363	1,488	784	1,068.01
ท่าชนะ	คลองพา	หมอนทอง	22	470	185	655	677	833	545.62
	คันธุลี	หมอนทอง	107	126	383	509	616	862	438.76
	ประสงค์	หมอนทอง	75	642	219	861	936	802	690.52
	วัง	หมอนทอง	50	210	-	210	260	802	168.42
	สมอทอง	หมอนทอง	59	207	220	427	486	952	406.50

ตารางที่ 29 (ต่อ)

อำเภอ	ตำบล	พันธุ์	เนื้อที่ปลูก (ไร่)				รวมทั้งหมด	ผลผลิต	
			ไม่ให้ผลผลิต	ให้ผลผลิต				เฉลี่ย	รวม
			อายุ 0-5 ปี	อายุ >5-10 ปี	อายุ >10 ปี	รวม		กก./ไร่	ตัน
รวม			313	1,655	1,007	2,662	2,975	845	2,249.82
ท่าช้าง	เขาก้าน	หมอนทอง	29	231	86	317	346	964	305.58
	เสวียด	หมอนทอง	-	59	-	59	59	885	52.22
	ปากฉลุย	หมอนทอง	41	359	9	368	409	885	325.69
รวม			70	649	95	744	814	919	683.49
บ้านตาขุน	เขาก้าง	หมอนทอง	232	43	384	427	659	839	358.26
	เขากวาง	พื้นเมือง, กระดุม	418	113	731	844	1,262	998	842.31
	พรุไทย	หมอนทอง	314	-	314	314	628	680	213.52
	พะแสง	หมอนทอง	252	169	454	623	875	839	522.70
รวม			1,216	325	1,883	2,208	3,424	877	1,936.79
บ้านนาเดิม	น้ำใต้	หมอนทอง	9	11	41	52	61	833	43.31
	บ้านนา	หมอนทอง	-	-	54	54	54	833	44.98
รวม			9	11	95	106	115	833	88.29
บ้านนาสาร	เพิ่มพูนทรัพย์	หมอนทอง	10	93	421	514	524	833	428.16
	คลองปราบ	หมอนทอง	6	29	142	171	177	818	139.88
	ควนศรี	หมอนทอง	-	-	4	4	4	862	3.45
	ควนสุบรรณ	หมอนทอง	7	45	27	72	79	862	62.06
	ท่าชี	หมอนทอง	-	-	9	9	9	850	7.65
	ทุ่งเตา	หมอนทอง	7	9	90	99	106	884	87.52

ตารางที่ 29 (ต่อ)

อำเภอ	ตำบล	พันธุ์	เนื้อที่ปลูก (ไร่)				รวมทั้งหมด	ผลผลิต	
			ไม่ให้ผลผลิต	ให้ผลผลิต				เฉลี่ย	รวม
			อายุ 0-5 ปี	อายุ >5-10 ปี	อายุ >10 ปี	รวม		กก./ไร่	ตัน
บ้านนาสาร	ทุ่งเตาใหญ่	หมอนทอง	1	2	1	3	4	884	2.65
	นาสาร	หมอนทอง	35	69	550	619	654	919	568.86
	น้ำพุ	หมอนทอง	8	71	65	136	144	680	92.48
	พรุพี	หมอนทอง,ชะนี	14	18	94	112	126	850	95.20
	ลำพูน	หมอนทอง	27	80	98	178	205	862	153.44
รวม			115	416	1,501	1,917	2,032	856	1,641.35
พนม	คลองชะอุ่น	หมอนทอง	145	534	125	659	804	736	485.02
	คลองศก	หมอนทอง,ชะนี	534	740	-	740	1,274	963	712.62
	ต้นยวน	หมอนทอง	124	42	87	129	253	851	109.78
	พนม	หมอนทอง	258	216	112	328	586	952	312.25
	พลุเถื่อน	หมอนทอง	60	-	171	171	231	963	164.67
	พังกาญจน์	หมอนทอง	31	120	63	183	214	770	140.91
รวม			1,152	1,652	558	2,210	3,362	871	1,925.25
พระแสง	บางสวรรค์	หมอนทอง	86	301	178	479	565	1,020	488.58
	สินเจริญ	หมอนทอง	116	51	31	82	198	952	78.06
	สินปุน	หมอนทอง	121	-	-	-	121	-	-
	อึบ้น	หมอนทอง	55	24	25	49	104	812	39.79
รวม			378	376	234	610	988	994	606.43

ตารางที่ 29 (ต่อ)

อำเภอ	ตำบล	พันธุ์	เนื้อที่ปลูก (ไร่)					ผลผลิต	
			ไม่ให้ผลผลิต	ให้ผลผลิต			รวมทั้งหมด	เฉลี่ย	รวม
			อายุ 0-5 ปี	อายุ >5-10 ปี	อายุ >10 ปี	รวม		กก./ไร่	ตัน
เมือง	ขุนทะเล	หมอนทอง	146	236	698	934	1,080	948	885.43
	มะขามเตี้ย	หมอนทอง	-	-	282	282	282	1,092	307.94
	วัดประดู่	หมอนทอง	-	-	78	78	78	763	59.51
รวม			146	236	1,058	1,294	1,440	968	1,252.88
พุนพิน	กรูด	หมอนทอง	-	44	12	56	56	1,153	64.57
	ตะปาน	หมอนทอง	5	198	99	297	302	1,185	351.95
	ท่าข้าม	หมอนทอง	-	6	12	18	18	1,153	20.76
	ท่าสะท้อน	หมอนทอง	-	94	104	198	198	1,153	228.29
	น้ำรอบ	หมอนทอง	7	4	30	34	41	900	30.60
	บางมะเดื่อ	หมอนทอง	97	24	223	247	344	900	222.30
รวม			109	370	480	850	959	1,081	918.47
เวียงสระ	เขานิพันธ์	หมอนทอง	2	42	11	53	55	1,073	56.87
	เวียงสระ	ชะนี	-	-	150	150	150	702	105.30
	บ้านล้อม	หมอนทอง	159	559	1,333	1,892	2,051	689	1,303.59
รวม			161	601	1,494	2,095	2,256	700	1,465.76
วิภาวดี(กิ่งอ.)	ตะกุกเหนือ	หมอนทอง	-	156	-	156	156	1,474	229.94
	ตะกุกใต้		-	22	226	248	248	1,474	365.55
รวม			-	178	226	404	404	1,474	595.49

ตารางที่ 30 ทูเรียน: แสดงรายละเอียดแหล่งรับซื้อ-ขาย และแปรรูป ราชจังหวัด ปี 2546/47

ภาค/ จังหวัด	ชื่อสถานประกอบการ	ชื่อเจ้าของ-ที่อยู่	ลักษณะการประกอบการ	ระยะเวลา ประกอบการ	ปริมาณสินค้า (ตัน/ปี)	พิกัด UTM		
						X	Y	
ภาคตะวันออก ระยอง	ตลาดกลางผลไม้ตะพง	นายภูษิต ทิพย์วงษ์ทอง ม.ตะพง ต.ตะพง อ.เมือง จ.ระยอง	แปรรูป (ทูเรียนทอด)	กลางเม.ย.-ต.ค./เม.ย.-มิ.ย.(สูงสุด)	100 ตัน/ปี (ทูเรียน)	755407	1399022	
	กลุ่มแม่บ้านกะบกแก้วพัฒนา (30 คน)	กลุ่มแม่บ้าน ม.ต้นกะบก ต.แกลง อ.เมือง จ.ระยอง	แปรรูป (ทูเรียนทอด ทูเรียนกวน)	พ.ค.-ก.ย.	100 ตัน/ปี , 1 ตัน/100-110 ก.ก.	769032	1400691	
	ตลาดกลางเกษตรไทย	นายเพชรเอก กำลังกุล ต.นาตาขวัญ อ.เมือง จ.ระยอง	ศูนย์ขายปลีก-ส่งผัก-ผลไม้	ธ.ค.	-	745731	1404461	
	สหกรณ์ผู้ผลิตและแปรรูปอุตสาหกรรมเกษตรระยอง จำกัด	นายศักดิ์ดา ทรัพย์สุข ม.สองสลึง ต.สองสลึง อ.แกลง จ.ระยอง	รวบรวมผลผลิตให้ผู้ส่งออก	เม.ย.-มิ.ย./พ.ค./ต้นก.ค.	1,200 ตัน/ปี	778720	1407152	
	จันทบุรี	ตลาดต้นไทร เปิดให้บริการต้นปี 43	นายวิสูตร แสงเพชร ม.ทับไทร ต.ทับไทร อ.โป่งน้ำร้อน จ.จันทบุรี	ตลาดกลาง ซื้อ-ขาย	พ.ค./มิ.ย.-ก.ค./ปลาย ก.ค.-ต้น ส.ค.	-	203510	1427548
	-	-	นายอริฎ ประเสริฐ โทร. 01-7819002 ม.ธากราว หมู่11 ต.ตกรพรม อ.ขลุง จ.จันทบุรี	รวบรวมผลผลิตให้ผู้ส่งออกต่างประเทศ	พ.ค.-ก.ค./กลางเดือนมิ.ย./ปลายก.ค.	ประมาณ 60-70 ตัน	213149	1393673
	ตลาดต้นไทร	นายวิสูตร แสงเพชร ม.ทับไทร ต.ทับไทร อ.โป่งน้ำร้อน จ.จันทบุรี	แหล่งรับซื้อ-ขาย	เม.ย./มิ.ย./ก.ค.	20-100 ตัน/วัน (เม.ย-ก.ค.)	203499	1427585	
	-	-	ม.ทับไทร ต.ทับไทร อ.โป่งน้ำร้อน จ.จันทบุรี	รับซื้อผลผลิตจากเกษตรกรทั่วไป	เม.ย./มิ.ย./ส.ค.	สูงสุดประมาณวันละ 100 ตัน	203350	1427780
	-	-	ม.ทับไทร ต.ทับไทร อ.โป่งน้ำร้อน จ.จันทบุรี	รับซื้อผลผลิตจากเกษตรกรทั่วไป	เม.ย./มิ.ย./ส.ค.	สูงสุดประมาณวันละ 100 ตัน	203350	1427780
	ร้านกระต่ายทอง	ม.กะทิง ต.เขาคิชฌกูฏ อ.เขาคิชฌกูฏ จ.จันทบุรี	รับซื้อผลผลิตจากเกษตรกรทั่วไป	เม.ย./มิ.ย./ส.ค.	ประมาณวันละ 20 ตัน	187000	1421010	
	ร้านปรีชา	อ.ปรีชา (ไม่ทราบนามสกุล)	รับซื้อผลผลิตจากเกษตรกรทั่วไป	เม.ย./มิ.ย./ส.ค.	20-100 ตัน/วัน (เม.ย-ก.ค.)	187000	1421010	
	กระต่ายทอง	ม.ทุ่งสะพาน ต.พลวง อ.เขาคิชฌกูฏ จ.จันทบุรี	รับซื้อทูเรียน บรรจุกล่องส่งออก	พ.ค./พ.ค.-มิ.ย./ก.ค.	3 ตู้คอนเทนเนอร์ต่อวัน	185909	1414934	
	ตลาดรับซื้อผลไม้กระทั่ง	วัดกระทั่ง โทร. 01-7625164 ม.กระทั่ง ต.พลวง อ.เขาคิชฌกูฏ จ.จันทบุรี	รับซื้อแล้วพ่อค้าจากตลาดสี่มุมเมือง จะส่งเข้ากรุงเทพฯ	พ.ค./มิ.ย./ส.ค.	-	186817	1415706	
	ตลาดซื้อขายผลไม้กลุ่มเกษตรกรทำไร่สองพี่น้อง	ม.แพร่ขามหย่ง ต.สองพี่น้อง อ.ท่าใหม่ จ.จันทบุรี	รับซื้อแล้วส่งต่อไปกรุงเทพฯ-ภาคอีสาน	พ.ค./มิ.ย./ส.ค.	-	174996	1414105	
	ธีระศักดิ์	นายธีระศักดิ์ ม.บ่อน้ำเงิน ต.ซากไทย อ.เขาคิชฌกูฏ จ.จันทบุรี	รับซื้อทูเรียนเพื่อส่งขายต่อ	-	-	180855	1416762	
	บ้านว่านเหลือง	นางสุภาภรณ์ สุวานิช โทร. 09-0498024	รับซื้อแล้วส่งตลาดกรุงเทพฯ	พ.ค./มิ.ย./ก.ค.	-	182675	1417425	

ตารางที่ 30 (ต่อ)

ภาค/ จังหวัด	ชื่อสถานประกอบการ	ชื่อเจ้าของ-ที่อยู่	ลักษณะการประกอบการ	ระยะเวลา ประกอบการ	ปริมาณสินค้า (ตัน/ปี)	พิกัด UTM	
						X	Y
จันทบุรี	บ้านตรอกนอง	ม.ว่านเหลียง ต.ซากไทย อ.เขาคิชฌกูฏ จ.จันทบุรี	ชื่อจากเกษตรกร (มังคุด-ทุเรียน คุณภาพ)	ก.พ./มี.ค./มิ.ย.	ประมาณ 500 ตัน	193205	1382154
		นายไกรสร ตรีชะกุล	รับซื้อรายย่อย (ทุเรียน)	เม.ย./พ.ค./มิ.ย.	500 ตัน รด 18 ล้อ	194698	1380592
		ม.ตะปอนน้อย ต.ตะปอน อ.ขลุง จ.จันทบุรี	แหล่งรับซื้อรายย่อย (มังคุด-ทุเรียน)	เม.ย./พ.ค./มิ.ย.	ประมาณ 100 ตัน	202023	1385522
		นายพิบูลย์ มังกร โทร. 039-362858-9 ,01-8823428	ผู้รับซื้อรายย่อย (มังคุด-ทุเรียน)	-	-	197016	1379246
		ม.เกวียนหัก ต.เกวียนหัก อ.ขลุง จ.จันทบุรี	รับซื้อจากเกษตรกรส่งพ่อค้าใหญ่ (ทุเรียน)	กลางเม.ย./พ.ค./ต้นก.ค.	100 ตัน (ชาติพิเศษละ 2 ตู้ละ 12 ตัน)	194513	1380764
		บุญตา โทร. 01-8247590,01-6630260	พ่อค้าคนกลางรายย่อย-ส่งพ่อค้าใหญ่	พ.ค./มิ.ย./ต้นก.ค.	ประมาณ 30 ตัน	196148	1379063
		ม.ตรอกนอง ต.ตรอกนอง อ.ขลุง จ.จันทบุรี	พ่อค้ารายย่อย รับซื้อทุเรียน-มังคุด	พ.ค./มิ.ย./ก.ค.	ทุเรียน 100 ตัน	202076	1385789
		ไม่พบเจ้าของ	รูปของกรรมการสหกรณ์	พ.ค./มิ.ย./ก.ค.	ทุเรียน 100 ตัน	198656	1378966
		ม.เกวียนหัก ต.เกวียนหัก อ.ขลุง จ.จันทบุรี	รับซื้อรายย่อย ชื่อส่งโกดัง กุยฮวด เนินสูง	กลางเม.ย./พ.ค./มิ.ย.	200 ตัน	199820	1377596
		สุวรรณีย์ สมณีย์	พ่อค้ารายย่อย-ส่งพ่อค้าใหญ่	พ.ค./มิ.ย./ก.ค.	100 ตัน	202008	1385320
		82/2 หมู่ 1 ม.ตะปอน ต.เกวียนหัก อ.ขลุง จ.จันทบุรี	ตลาดกลาง ชื่อ-ขาย ทุเรียนและมังคุด	กลางเม.ย./พ.ค./มิ.ย.	100 ตัน	815922	1409139
		ลินจี่ เรืองทิพย์พัฒนา	รับซื้อทุเรียน	เม.ย./พ.ค./มิ.ย.	-	820877	1408026
		ม.บ้านน้ำชู ต.เกวียนหัก อ.ขลุง จ.จันทบุรี	รับซื้อส่งออก รับเฉพาะทุเรียน	เม.ย./พ.ค./ก.ค.	ส่งวันละ 1 ตู้ 30 ตัน ส่งวันเว้นวัน	823645	1407461
		ผู้ใหญ่สาเก ชาญชัด					
		ม.1 ต.ตรอกนอง อ.ขลุง จ.จันทบุรี					
สหกรณ์การเกษตร							
นางชมช้อย ละออง ต.ซึ้ง อ.ขลุง จ.จันทบุรี							
สมหมาย สันทวานิช							
ม.ตรอกนอง ต.ตรอกนอง อ.ขลุง จ.จันทบุรี							
ภานุวัฒน์ ศรีปลั่ง							
ม.หนองแหวน ต.วังใหม่ อ.นายายอาม จ.จันทบุรี							
โกตี โทร. 039-395038,01-9911559							
ม.หนองคล้า ต.ทุ่งเบญจา อ.ท่าใหม่ จ.จันทบุรี							
บริษัท GAS FRUIT EXPORT							
พจนา สุขแสวง							
ม.ห้วยสะทอน ต.ทุ่งเบญจา อ.ท่าใหม่ จ.จันทบุรี							

ตารางที่ 30 (ต่อ)

ภาค/ จังหวัด	ชื่อสถานประกอบการ	ชื่อเจ้าของ-ที่อยู่	ลักษณะการประกอบการ	ระยะเวลา ประกอบการ	ปริมาณสินค้า (ตัน/ปี)	พิกัด UTM	
						X	Y
จันทบุรี	ป๊อมน้ำมัน ปตท.หนองคล้า บุญหยง พาณิชยสาขา 1	ธนาเดช บุญหยง ผู้จัดการ 28/3 ม.9 ต.วังโตนด อ.นายายอาม จ.จันทบุรี	ตลาดกลาง ชื่อ-ชาย	กลางเม.ย./พ.ค./มิ.ย.	-	820804	1407996
	ป๊อมน้ำมัน ปตท.หนองคล้า บุญหยง พาณิชยสาขา 2	ธนาเดช บุญหยง ผู้จัดการ ม.9 ต.วังโตนด อ.นายายอาม จ.จันทบุรี	ตลาดกลาง ชื่อ-ชาย	กลางเม.ย./พ.ค./มิ.ย.	-	821058	1408042
	-	คนได้หวั่น ม.ทุ่งเบญจา ต.ทุ่งเบญจา อ.ท่าใหม่ จ.จันทบุรี	รับซื้อทุเรียน	-	-	821972	1407992
	มังกรทอง ทางเข้าวัดเขาสุกิม	คนได้หวั่น โทร. 039-365448, 01-8291204 ม.ทุ่งเบญจา ต.ทุ่งเบญจา อ.ท่าใหม่ จ.จันทบุรี	รับซื้อส่งพ่อค้าใหญ่ มังคุด-ทุเรียน (ส่งนอก)	กลางเม.ย./พ.ค./-	-	823597	1408172
	แจ้แป้ว	นวลจิรา สัตยธรรม 32/6 หมู่ 3 ม.ตะปอน ต.ตะปอน อ.ขลุง จ.จันทบุรี	รับซื้อจากเกษตรกรส่งพ่อค้าใหญ่ (มังคุด-ทุเรียน)	กลางเม.ย./พ.ค./มิ.ย.	150 ตัน	193336	1381927
	กุ่มฮวด	นายเอ๋ ม.เทศบาล ต.ซึ้ง อ.ขลุง จ.จันทบุรี	โกดังใหญ่ รับซื้อรายย่อย	กลางเม.ย./พ.ค./มิ.ย.	-	199525	1379095
	-	ภักธนีย์ อ่อนอินทร์ โทร. 09-8348050 8 หมู่ 7 ม.อิมัง ต.ซึ้ง อ.ขลุง จ.จันทบุรี	พ่อค้ารายย่อย รับซื้อทุเรียน	มี.ค./เม.ย./พ.ค.	50 ตัน	201858	1383172
	-	อังกฤษ ศรวงษ์ ม.ตรอกนาง ต.ตรอกนอง อ.ขลุง จ.จันทบุรี	รับซื้อของเกษตรกรใกล้บ้าน	กลางเม.ย./พ.ค./มิ.ย.	ประมาณ 50 ตัน	202059	1386659
	-	ไม่พบเจ้าของ 1/4 ม.ตรอกโสน ต.ตรอกนอง อ.ขลุง จ.จันทบุรี	พ่อค้ารายย่อย รับซื้อมังคุด-ทุเรียน	-	-	202136	1386635
	ตราด	แผงป่าเมียด	ละเมียด กองแก้ว ม.ท่ากระท้อน ต.เขาสมิง อ.เขาสมิง จ.ตราด	รับซื้อโดยเกษตรกรเอามาส่ง	ปลาย เม.ย./ปลาย พ.ค.-มิ.ย./กลาง ก.ค.	มังคุด 5ตัน/วัน	221665
นพมาศ		นพมาศ ม.มมสง ต.แสนตั้ง อ.เขาสมิง จ.ตราด	รับซื้อ มังคุด-ทุเรียน	-	-	219522	1385000
ตลาดกลาง ตรงข้าม อสมท.		หนู ม.ทุ่งนนทรี ต.เขาสมิง อ.เขาสมิง จ.ตราด	รับซื้อทุเรียนอย่างเดียว	ต้น ม.ย./พ.ค.-มิ.ย./ก.ค.	ทุเรียน	-	-
แผงป่าแพรว		สมบุญรัตน์ ต.คัมภีร์ อ.เขาสมิง จ.ตราด	รับซื้อ ผลไม้ทุกอย่าง	-	-	221025	1367034
ทรัพย์เกษตร		โทร. 01-2191437 ต.เขาสมิง อ.เขาสมิง จ.ตราด	รับซื้อโดยเกษตรกรนำมาส่ง	-	-	219358	1368132
ตลาดกลางผลิตผลการเกษตร, สหกรณ์การเกษตรเขาสมิง จำกัด		โทร. 039-599021 ต.เขาสมิง อ.เขาสมิง จ.ตราด	รับซื้อผลิตผลของสมาชิกในกลุ่มสหกรณ์	-	-	218904	1368276
สวนยูเนี่ยน		บริษัท วิสาหกิจ โทร. 039-598311 ม.1 ตงกลาง ต.แสนตั้ง อ.เขาสมิง จ.ตราด	ทั้งรับซื้อในแปลงและเกษตรกรมาส่ง	กลางเม.ย.-ปลายเม.ย./พ.ค./มิ.ย.-ก.ค.	มังคุดกับทุเรียน 1 ตัน/วัน	218473	1368289

ตารางที่ 30 (ต่อ)

ภาค/ จังหวัด	ชื่อสถานประกอบการ	ชื่อเจ้าของ-ที่อยู่	ลักษณะการประกอบการ	ระยะเวลา ประกอบการ	ปริมาณสินค้า (ตัน/ปี)	พิกัด UTM		
						X	Y	
ตราด	แผงถนนอม	นายถนนอม แสนสวัสดิ์ โทร. 09-0993803	เป็นพ่อค้าขายส่ง,ไปเหมาสวนเอง	พ.ค./มิ.ย./ก.ค.	3-5ตันวัน , 6-10ตันวัน ,1ตันวัน	224549	1362798	
	แผงเจ้าวรรณ	ม.ชุมแสง ต.เขาสมิง อ.เขาสมิง จ.ตราด	รับซื้อทั้งทุเรียนและมังคุด	-	-	216866	1370863	
	ภาคเหนือ	ตลาดหัวดง	อบต. แม่พูล ม.หัวดง ต.แม่พูล อ.ลับแล จ.อุตรดิตถ์	ตลาดรับซื้อ-ขาย	มิ.ย./ก.ค./ส.ค.	เฉลี่ย 100-200 ตันวัน (ทุเรียน)	608345	1957410
		ตลาดคอนแก้ว	อบต. แม่พูล ม.คอนแก้ว ต.แม่พูล อ.ลับแล จ.อุตรดิตถ์	ตลาดรับซื้อ-ขาย	มิ.ย./ก.ค./ส.ค.	เฉลี่ย 100-200 ตันวัน (ทุเรียน)	607210	1957080
	ภาคใต้	สหกรณ์การเกษตรเพื่อการตลาดลูกค้า ธกส. ชุมพร จก (สาขาเขาปืบ)	ม.1 ถ.เขาปืบ-เขาทะเล ต.ทุ่งตะไคร อ.ทุ่งตะโก จ.ชุมพร	แหล่งรับซื้อผลสด/ส่งออก	พ.ค.-ก.ย.,ต.ค.-ธ.ค./ม.ค.	ไม่จำกัด	510012	1120028
		แผงป้าอ้อม-เจ้ติ่ม	ป้าอ้อม+เจ้ติ่ม โทร. 077-536346-7	ส่งออก	ทำตลอดทั้งปี/ก.ค.-ส.ค./-	ไม่จำกัด	508901	1115767
		บ. แรนด์ แอนด์ เกรซ	ต.ช่องไม้แก้ว อ.ทุ่งตะโก จ.ชุมพร	ส่งออก	ตลอดทั้งปี/ก.ค.-ส.ค./-	ไม่จำกัด	508898	1115348
		ตลาดอวยชัย 3	นายอวยชัย ถ.เพชรเกษม ต.ช่อง อ.ทุ่งตะโก จ.ชุมพร	ตลาดส่งออกทั้งภายในและภายนอกประเทศ	ตลอดทั้งปี/ก.ค.-ส.ค./-	-	507930	1101185
		SUNSHINE	นายสมศักดิ์ ระวัง โทร. 077-536161, 31 ม.7 ถ.เพชรเกษม ต.ตะโก อ.ทุ่งตะโก จ.ชุมพร	ส่งออก , กทม. (ตลาดไท)	ส.ค./ก.ย.-ต.ค./พ.ย.	อาทิตย์ละ 2 รถเทเลอร์	508463	1111826
		ร้านสมจิต	นางสมจิต มະบุญผล 59 ถ.หลังสวน ต.หลังสวน อ.หลังสวน จ.ชุมพร	แปรรูปเป็นทุเรียนกวน	ส.ค./ส.ค./-	100 ปีบ (1 ปีบ/25 กก.)	-	-
นครศรีฯ	-	ประไพศรี รัตนมณี หมู่ 4 ต.พรหมโลก อ.พรหมคีรี จ.นครศรีธรรมราช	ส่งตลาดกรุงเทพฯ และต่างประเทศ	มิ.ย.-ก.ย./พ.ย.-ม.ค.	15,000/3 เดือน	592169	939400	
	-	นางอาจัน กาญจนาคี หมู่ 3 ต.พรหมโลก อ.พรหมคีรี จ.นครศรีธรรมราช	ส่งจำหน่ายผลสด เกรดAส่งต่างประเทศจีน,ไต้หวัน	ก.ค.-ก.ย./ธ.ค.-ม.ค.	2,000 ตัน/ 3 เดือน	590983	940787	
	-	ชมรมไม้ผล บ้านปลายอวน หมู่ 5 ต.พรหมโลก อ.พรหมคีรี จ.นครศรีธรรมราช	ส่งตลาดกรุงเทพฯ และต่างประเทศ	ก.ค.-ก.ย.	1,300 ตัน / 3 เดือน	589301	940889	

ตารางที่ 30 (ต่อ)

ภาค/ จังหวัด	ชื่อสถานประกอบการ	ชื่อเจ้าของ-ที่อยู่	ลักษณะการประกอบการ	ระยะเวลา ประกอบการ	ปริมาณสินค้า (ตัน/ปี)	พิกัด UTM		
						X	Y	
นครศรีฯ	-	นายสมชาย เพชรโกมล	ส่งตลาดกรุงเทพฯ และต่างประเทศ	ก.ค.-ก.ย./ธ.ค.-ม.ค.	1,800 ตัน / 3 เดือน	589912	942717	
	กลุ่มวัดพรหมโลก	หมู่ 1 ต.พรหมโลก อ.พรหมคีรี จ.นครศรีธรรมราช นายไพฑูลย์ (ประธานกลุ่ม)	ส่งตลาดกรุงเทพฯ ส่งออก	ก.ค.-ก.ย.	2,000 ตัน / ปี	590574	942202	
	กลุ่มบ้านในเขียว	หมู่ 1 ต.พรหมโลก อ.พรหมคีรี จ.นครศรีธรรมราช นายเจริญ หนูทอง (ประธานกลุ่ม)	ส่งตลาดกรุงเทพฯ /ต่างประเทศ	ก.ค.-ก.ย.	1,200 ตัน / ปี	589416	945308	
	-	หมู่ 5 ต.ทอนหงส์ อ.พรหมคีรี จ.นครศรีธรรมราช นายประนอม ชูชีพ	ส่งตลาดต่าง	ก.ค.-ก.ย./พ.ย.-ม.ค.	1,000 ตัน	590107	945795	
	กลุ่มชมรมไม้ผลอ้ายเขียว 2	หมู่ 4 ต.ทอนหงส์ อ.พรหมคีรี จ.นครศรีธรรมราช นายประสิทธิ์ คิงเพชร (ประธานกลุ่ม)	ตลาดต่าง/กทม./ส่งออก	ก.ค.-ก.ย.	3,000 ตัน	589967	946891	
	กลุ่มชมรมไม้ผลบ้านคลองเมียด	หมู่ 9 ต.ทอนหงส์ อ.พรหมคีรี จ.นครศรีธรรมราช นายสมปอง แก้วพงษ์พันธ์ (ประธานกลุ่ม)	ตลาดกรุงเทพฯ/ ตลาดต่างประเทศ	ก.ค.-ก.ย.	2,100 ตัน / ปี	592641	946536	
	-	หมู่ 7 ต.ทอนหงส์ อ.พรหมคีรี จ.นครศรีธรรมราช นางโสภา แกมเพชร	ตลาดต่าง/กทม./เชียงใหม่	ก.ค.-ก.ย.	800 ตัน / ปี	594803	945411	
	-	หมู่ 6 ต.ดอนตะโก อ.ท่าศาลา จ.นครศรีธรรมราช นางรัตินดา เพ็ชรพลาย	ตลาดต่าง/ตลาดกรุงเทพฯ	ก.ค.-ก.ย.	120 ตันปี	594206	947804	
	ชมรมไม้ผล ชุมชนพุ่มเหนือ	หมู่ 4 ต.ดอนตะโก อ.ท่าศาลา จ.นครศรีธรรมราช นายไมตรี โอทองคำ (ประธานกลุ่ม)	ส่งตลาดต่าง/ตลาดกรุงเทพฯ	ก.ค.-ก.ย.	1,500 ตันปี	589824	942974	
	ศูนย์ถ่ายทอดเทคโนโลยีการเกษตรประจำตำบล	หมู่ 1 ต.บ้านเกาะ อ.พรหมคีรี จ.นครศรีธรรมราช นายสมทรง บุญวิเศษ (ประธาน)	ต่าง/ตลาดกรุงเทพฯ/ต่างประเทศ	ก.ค.-ก.ย.	1,300 ตัน / ปี	591453	940349	
	จุดประมุลมังคุดกลุ่มบ้านในหมง	หมู่ 4 ต.พรหมโลก อ.พรหมคีรี จ.นครศรีธรรมราช นายอุตุร กาญจนอุดม (ประธานกลุ่ม)	ส่งตลาดต่างประเทศโดยบริษัท ICK	ก.ค.-ก.ย.	870 ตันปี	592020	939050	
	จุดรับซื้อผลผลิตจากเกษตรกร	หมู่ 6 ต.พรหมโลก อ.พรหมคีรี จ.นครศรีธรรมราช นายไพฑูลย์ เกิดชาติ	ส่งตลาดกรุงเทพฯ	ก.ค.-ก.ย.	100 ตันปี	591447	939190	
	จุดประมุลมังคุดบ้านเขาล้อม	หมู่ 6 ต.พรหมโลก อ.พรหมคีรี จ.นครศรีธรรมราช นายบุญรินทร์ คงบุญ (ประธานกลุ่ม)	ต่าง/ตลาดกรุงเทพฯ	ก.ค.-ก.ย./พ.ย.-ม.ค.	700 ตัน	590327	938965	
			หมู่ 7 ต.พรหมโลก อ.พรหมคีรี จ.นครศรีธรรมราช					

ตารางที่ 30 (ต่อ)

ภาค/ จังหวัด	ชื่อสถานประกอบการ	ชื่อเจ้าของ-ที่อยู่	ลักษณะการประกอบการ	ระยะเวลา ประกอบการ	ปริมาณสินค้า (ตัน/ปี)	พิกัด UTM		
						X	Y	
นครศรีฯ	ตลาดรวมพืชผลหัวอูฐ	นายสมร อินทรวีเชียร	ตลาดท้องถิ่น/ต่าง		รับซื้อตลอดปี	604908	932032	
	ป่าพินยวนแหล	หมู่ 1 ต.โพธิ์เสด็จ อ.เมือง จ.นครศรีธรรมราช	นางประพิญ กรรไพบา	ส่งกรุงเทพฯ/ส่งต่างประเทศ/ส่งโรงงานกระป๋อง	มิ.ย.-ก.ย./ธ.ค.-ม.ค.	360 ตัน/ปี	599859	931984
		หมู่ 4 ต.โพธิ์เสด็จ อ.เมือง จ.นครศรีธรรมราช	บริษัทสินไทยอิมพอร์ต แอนด์เอ็กซ์พอร์ต	ส่งตลาดกรุงเทพฯ /ตลาดต่างประเทศ	ก.ค.-ก.ย./พ.ย.-ม.ค.	6,000 ตัน/ปี	598949	931918
	-	หมู่ 4 ต.โพธิ์เสด็จ อ.เมือง จ.นครศรีธรรมราช	สุวิม บุญละออ	ส่งต่าง/กทม.	ก.ค.-ก.ย./ธ.ค.-ม.ค.	2,900 ตัน	598685	931923
	สาวใต้	หมู่ 4 ต.โพธิ์เสด็จ อ.เมือง จ.นครศรีธรรมราช	นางมะลิ	ตลาดต่าง	ก.ค.-ก.ย./พ.ย.-ม.ค.	2,000 ตัน	598559	931912
		ต.โพธิ์เสด็จ อ.เมือง จ.นครศรีธรรมราช	นายณรงค์ นายสิน	ส่งตลาดต่างประเทศ	ม.ค.-ธ.ค./ม.ค.	17,802.24 ตัน/ปี	601779	932245
	แกรนด์ โปรเกรส	หมู่ที่ 3 ต.โพธิ์เสด็จ อ.เมือง จ.นครศรีธรรมราช	นางไพรัตน์ วรรณเวช	ส่งตลาดต่างจังหวัด /กรุงเทพฯ	ก.ค.-ก.ย./ธ.ค.-ม.ค.	2,700 ตัน/ปี	605195	932156
	-	หมู่ที่ 1 ต.โพธิ์เสด็จ อ.เมือง จ.นครศรีธรรมราช	นายบุญล เมื่องรักษ์ (ประธานกลุ่ม)	ส่งตลาดกรุงเทพฯ ตลาดไท	มิ.ย.-ธ.ค.	22 ตัน/ปี	597206	926394
	กลุ่มผลิตมังคุดนอกฤดูภาค	หมู่ที่ 3 ต.กำแพงเขา อ.เมือง จ.นครศรีธรรมราช	นายประสิทธิ์ ศรีสน (ประธานกลุ่ม)	ส่งตลาดท้องถิ่น ต.นาเคียน (กลุ่มเกษตร)	ก.ค.-ก.ย.	1,800 ตัน	597799	926047
	กลุ่มไม้ผล หมู่ 9	หมู่ที่ 9 ต.กำแพงเขา อ.เมือง จ.นครศรีธรรมราช	ช้ออน ล่องจ้ำ (ประธานกลุ่ม)	ส่งต่าง	ก.ค.-ก.ย.	1,800 ตัน	596284	929409
	กลุ่มปรับปรุงคุณภาพมังคุด หมู่ 2	หมู่ที่ 2 ต.กำแพงเขา อ.เมือง จ.นครศรีธรรมราช	สุชาติ ยอดมณี	กรุงเทพฯที่ปากคลองตลาดโดยตรง	ก.ค.-ก.ย./ธ.ค.-ม.ค.	300 ตัน	596240	929385
	สุชาติ-นคร	419 ม.2 ต.กำแพงเขา อ.เมือง จ.นครศรีธรรมราช	สุชาติ ยอดมณี 419 ม.2 ต.กำแพงเขา อ.เมือง	ตลาดปากคลองตลาด	ก.ค.-ก.ย.	10 ตัน	596240	929385
	สุชาติ-นคร	419 ม.2 ต.กำแพงเขา อ.เมือง จ.นครศรีธรรมราช	นางจำเนียร นาคาวารี	ตลาดกรุงเทพฯ	ก.ค.-ก.ย./ธ.ค.-ม.ค.	200 ตัน	596669	930787
	-	109 ม.6 ต.กำแพงเขา อ.เมือง จ.นครศรีฯ						

ตารางที่ 30 (ต่อ)

ภาค/ จังหวัด	ชื่อสถานประกอบการ	ชื่อเจ้าของ-ที่อยู่	ลักษณะการประกอบการ	ระยะเวลา ประกอบการ	ปริมาณสินค้า (ตัน/ปี)	พิกัด UTM	
						X	Y
นครศรีฯ	-	นางอารี เสนเสนา 109 ม.6 ต.กำแพงเขา อ.เมือง จ.นครศรีฯ	กรุงเทพฯ	ก.ค.-ก.ย./ธ.ค.-ม.ค.	2,350 ตัน	596811	930981
	-	นางแดง เอี่ยมชลคำ 54/4 ต.ทอนหงส์ อ.พรหมคีรี จ.นครศรีฯ	ส่งตลาดกรุงเทพฯ	ก.ค.-ก.ย.	300 ตัน	588741	950308
	-	นางพลวัลย์ ขวัญนาถ 5/4 ม.3 ต.นาแหง อ.นบพิตำ จ.นครศรีฯ	ต่าง	ก.ค.-ก.ย./ธ.ค.-ม.ค.	2,500 ตัน	587060	962352
	-	นางแดง 3 ต.นาแหง อ.นบพิตำ จ.นครศรีธรรมราช	ตลาดต่าง	ก.ค.-ก.ย.	200 ตัน/ปี	588291	963169
	สมาชิกกลุ่มสระแก้ว	นายเสรี ชูมณี (ประธานกลุ่ม) ม.7 ต.สระแก้ว อ.ท่าศาลา จ.นครศรีธรรมราช	พ่อค้าจากต่างมาประมูล	ก.ค.-ก.ย./ธ.ค.-ม.ค.	184 ตัน	596857	966811
	สระแก้ว การเกษตร	บริษัท แรนต์ แอนด์ เกรซ จำกัด ต.สระแก้ว อ.ท่าศาลา จ.นครศรีธรรมราช	ส่งต่างประเทศ	ธ.ค.-ม.ค.	150 ตัน	599847	970515
	บริษัท แรนต์ แอนด์ เกรซ จำกัด	นายนพดล สกุกหนู ต.ดลิ่งชัน อ.ท่าศาลา จ.นครศรีธรรมราช	ตลาดต่างประเทศ (จีน) (รับซื้อให้บริษัท)	ธ.ค.-ม.ค.	120 ตัน/ปี	597684	969216
	-	นายกำจัด สกุกหนู ม.1 ต.ดลิ่งชัน อ.ท่าศาลา จ.นครศรีธรรมราช	ต่างประเทศ	ธ.ค.-ม.ค.	75 ตัน	597347	969044
	ศูนย์ถ่ายทอดเทคโนโลยีการเกษตรตำบลดลิ่ง	นายอรุณ พรหมอินทร์ ม.4 ต.ดลิ่งชัน อ.ท่าศาลา จ.นครศรีธรรมราช	ตลาดต่าง/กรุงเทพฯ	ก.ค.-ก.ย./พ.ย.-ธ.ค.	15	595561	969194
	ศูนย์ถ่ายทอดเทคโนโลยีการเกษตร	นายอรุณ พรหมอินทร์ ม.2 ต.ดลิ่งชัน อ.ท่าศาลา จ.นครศรีธรรมราช	ตลาดต่าง	ก.ค.-ก.ย./ธ.ค.-ม.ค.	1,000	595561	969194
	กลุ่มบ้านปลักปลา	อมรรัตน์ เมฆฉาย ม.2 ต.ดลิ่งชัน อ.ท่าศาลา จ.นครศรีธรรมราช	ต่าง (มีแม่ค้ามาประมูล)	ก.ค.-ก.ย./ธ.ค.-ม.ค.	15 ตัน	595545	969213
	กลุ่มบ้านปลักปลา	อมรรัตน์ เมฆฉาย ม.2 ต.ดลิ่งชัน อ.ท่าศาลา จ.นครศรีธรรมราช	ตลาดต่าง (มีแม่ค้ามาประมูล)	ก.ค.-ก.ย./ธ.ค.-ม.ค.	1000 ตัน	595545	969213
	-	นางจินตนา นิลทัพ ม.5 ต.กะหรอ กิ่งอ.นบพิตำ จ.นครศรีธรรมราช	ส่งตลาดในท้องถิ่น	ก.ค.-ก.ย./ธ.ค.-ม.ค.	180 ตัน/ปี	589263	959838
	กลุ่มมั่งคุดบ้านเขาเหล็ก	นายสาคร ทับเพชร	พ่อค้าเข้ามาประมูล	ก.ค.-ก.ย.	200 ตัน	580355	968257

ตารางที่ 30 (ต่อ)

ภาค/ จังหวัด	ชื่อสถานประกอบการ	ชื่อเจ้าของ-ที่อยู่	ลักษณะการประกอบการ	ระยะเวลา ประกอบการ	ปริมาณสินค้า (ตัน/ปี)	พิกัด UTM		
						X	Y	
นครศรีฯ	-	ม.2 ต.นบพิตำ กิ่งอ.นบพิตำ จ.นครศรีธรรมราช	ส่งกรุงเทพฯ	ก.ค.-ก.ย.	180 ตัน/ปี	580455	968034	
	-	นายเฉลิม จุช่วย 99 หมู่ 2 ต.นบพิตำ อ.นบพิตำ จ.นครศรีธรรมราช	ส่งตลาดกรุงเทพฯ และตลาดต่าง	ก.ค.-ก.ย./ธ.ค.-ม.ค.	120 ตัน/ปี	595160	931441	
	-	นางสายใจ พัลพัฒน์ 182 หมู่ 7 ต.กำแพงเขา อ.เมือง จ.นครศรีธรรมราช	กระทรวงเกษตรและสหกรณ์	ก.ค.-ก.ย.		589305	925573	
	-	หมู่ 11 ต.กำโรน อ.ลานสกา จ.นครศรีธรรมราช	ส่งตลาดกรุงเทพฯ พ่อค้าเข้ามาซื้อต่างประเทศ	ก.ค.-ส.ค./พ.ย.-ม.ค.	120 ตัน/ 1.5 เดือน	588835	942607	
	-	นางรำพรรณ ปรีชา	ส่งต่อบริษัทในนครศรีฯ	ก.ค.-ส.ค./ธ.ค.-ม.ค.	30 ตัน / 2 เดือน	589437	923023	
	-	หมู่ 1 ต.เขาแก้ว อ.ลานสกา จ.นครศรีธรรมราช	ส่งบริษัทออกนอก และส่งแม่ค้าตลาดกรุงเทพฯ	ก.ค.-ก.ย./ธ.ค.-ม.ค.	180 ตัน / 3 เดือน	592231	922146	
	-	นายจตุภูมิ หมู่ 1 ต.ขุนทะเล อ.ลานสกา จ.นครศรีฯ	ตลาดท้องถิ่น	ก.ค.-ก.ย./ธ.ค.-ม.ค.	30 ตัน	594225	919640	
	-	นางกลอยใจ นุชบา 10/1 หมู่ 1 ต.หินตก อ.ร่อนพิบูลย์ จ.นครศรีฯ	กทม. (ส่งมูเมือง)	ก.ค.-ก.ย.	51 ตัน	594176	919444	
	-	นางวรรณมา ทองรักษะแย้ม 3 หมู่ 7 ต.ขุนทะเล อ.ลานสกา จ.นครศรีฯ	กรุงเทพ	ก.ค.-ก.ย./ธ.ค.-ม.ค.	90 ตัน	594572	918858	
	-	นางสาวส้มแป้น บุญมี หมู่ 7 ต.ขุนทะเล อ.ลานสกา จ.นครศรีธรรมราช	กรุงเทพ	ก.ค.-ก.ย./ธ.ค.-ม.ค.	2,000 ตัน	594522	918695	
	-	ศศิวิมล สหพันธ์ 188 หมู่ 7 ต.ขุนทะเล อ.ลานสกา จ.นครศรีฯ	ส่งกรุงเทพฯ	ก.ค.-ก.ย./ธ.ค.-ม.ค.	2,000 ตัน	595186	918176	
	-	คารม ดิวศรีพัฒน์ หมู่ 7 ต.ขุนทะเล อ.ลานสกา จ.นครศรีธรรมราช	พ่อค้ามาประมูล	ม.ค.-ธ.ค.	80 ตัน	595034	917894	
	-	นายเกรียงศักดิ์ ชุนฤทธิ์ (ประธานกลุ่ม) ต.หินตก อ.ร่อนพิบูลย์ จ.นครศรีฯ	ส่งบริษัท	ก.ค.-ก.ย./ธ.ค.-ม.ค.	90 ตัน	594287	913692	
	-	เพ็ญจิต ดีหนู 203 หมู่ 2 ต.หินตก อ.ร่อนพิบูลย์ จ.นครศรีฯ	พ่อค้าจากในเข้ามาประมูล	ก.ค.-ก.ย.	225 ตัน / 1.5 เดือน	585054	899667	
	กลุ่มมดลูกทอง		นายเดิม อุทธาระ ม.3 ต.ถ้ำใหญ่ อ.ทุ่งสง จ.นครศรีธรรมราช					
	กลุ่มไม้ผลบ้านจำปา							

ตารางที่ 31 ชั้นความเหมาะสมของดินในการปลูกทุเรียนรายจังหวัด

หน่วย : ไร่

จังหวัด	(1)เหมาะสม	(2)ปานกลาง	(3)เล็กน้อย	(4)ไม่เหมาะสม	เนื้อที่ปลูกรวม
1. กาญจนบุรี	*	*	*	*	400
2. นครนายก	*	*	*	*	196
3. นนทบุรี	*	*	*	*	1,709
4. ประจวบคีรีขันธ์	2,565	83	577	-	3,225
5. จันทบุรี	157,759	80,652	29,179	597	268,187
6. ฉะเชิงเทรา	115	142	20	-	277
7. ชลบุรี	321	94	29	-	444
8. ตราด	6,930	23,419	2,996	2,485	35,830
9. ปราจีนบุรี	1,202	65	750	20	2,037
10. ระยอง	54,719	21,052	20,239	29	96,039
11. ศรีสะเกษ	*	*	*	*	2,419
12. สุโขทัย	*	*	*	*	1,137
13. อุดรดิตถ์	*	*	*	*	21,296
14. กระบี่	3,395	-	1,414	385	5,194
15. ชุมพร	75,305	16,370	3,795	25,970	121,440
16. ตรัง	2,375	227	622	2,437	5,661
17. นครศรีธรรมราช	12,960	467	335	32,715	46,477

ตารางที่ 31 (ต่อ)

หน่วย : ไร่

จังหวัด	(1)เหมาะสม	(2)ปานกลาง	(3)เล็กน้อย	(4)ไม่เหมาะสม	เนื้อที่ปลูกรวม
18.นราธิวาส	10,710	2,484	132	7,683	21,009
19.ปัตตานี	2,754	4,586	312	6,472	14,124
20.พังงา	2,979	375	78	3,380	6,812
21.พัทลุง	4,857	872	255	2,521	8,505
22.ภูเก็ต	275	35	-	179	489
23.ยะลา	14,634	3,882	633	10,260	29,409
24.ระนอง	5,525	611	167	11,240	17,543
25.สงขลา	6,171	3,553	660	1,071	11,455
26.สตูล	2,219	221	322	1,031	3,793
27.สุราษฎร์ธานี	11,709	1,235	734	18,089	31,767
รวม	379,479	160,425	63,249	126,564	756,874

หมายเหตุ : หลักเกณฑ์ในการจัดชั้นความเหมาะสมของดิน

- (1) หมายถึง ดินที่มีความเหมาะสมสำหรับการปลูกทุเรียน
- (2) หมายถึง ดินที่มีความเหมาะสมปานกลางสำหรับการปลูกทุเรียน
- (3) หมายถึง ดินที่มีความเหมาะสมเล็กน้อยสำหรับการปลูกทุเรียน
- (4) หมายถึง ดินที่ไม่มีความเหมาะสมสำหรับปลูกทุเรียน

* ไม่มีข้อมูลดิน

ตารางที่ 32 ^๕ระดับความเหมาะสมของดินในการปลูกทุเรียนรายอำเภอจังหวัดประจวบคีรีขันธ์

หน่วย : ไร่

จังหวัด	อำเภอ	(1)เหมาะสม	(2)ปานกลาง	(3)เล็กน้อย	(4)ไม่เหมาะสม	เนื้อที่ปลูกรวม
ประจวบคีรีขันธ์	บางสะพาน	1,433	24	127	-	1,584
	บางสะพานน้อย	1,046	50	436	-	1,532
	ปราณบุรี	20	9	14	-	43
	กิ่งอ.สามร้อยยอด	5	-	-	-	5
	หัวหิน	61	-	-	-	61
รวมทั้งหมด		2,565	83	577	-	3,225

ตารางที่ 33 ^๕ระดับความเหมาะสมของดินในการปลูกทุเรียน จังหวัดจันทบุรี

หน่วย : ไร่

จังหวัด	อำเภอ	(1)เหมาะสม	(2)ปานกลาง	(3)เล็กน้อย	(4)ไม่เหมาะสม	เนื้อที่ปลูกรวม
จันทบุรี	แก่งหางแมว	3,920	7,840	1,152	-	12,912
	ขลุง	24,351	7,686	5,038	534	37,609
	เขาคิชฌกูฏ(กิ่งอ.)	29,946	7,209	2,020	-	39,175
	ท่าใหม่	51,477	9,852	3,566	3	64,898
	นายายอาม	8,146	29,434	4,670	55	42,305
	โป่งน้ำร้อน	6,529	9,217	1,840	-	17,586
	มะขาม	21,573	6,153	5,445	-	33,171
	เมือง	8,177	2,608	3,979	5	14,769
	สอยดาว	1,319	472	1,238	-	3,029
	แหลมสิงห์	2,321	181	231	-	2,733
รวมทั้งหมด		157,759	80,652	29,179	597	268,187

ตารางที่ 34 ชั้นความเหมาะสมของดินในการปลูกทุเรียนรายอำเภอจังหวัดฉะเชิงเทรา

หน่วย : ไร่

จังหวัด	อำเภอ	(1)เหมาะสม	(2)ปานกลาง	(3)เล็กน้อย	(4)ไม่เหมาะสม	เนื้อที่ปลูกรวม
ฉะเชิงเทรา	ท่าตะเกียบ	37	73	11	-	121
	พนมสารคาม	78	-	4	-	82
	สนามชัยเขต	-	69	5	-	74
รวมทั้งหมด		115	142	20	-	277

ตารางที่ 35 ชั้นความเหมาะสมของดินในการปลูกทุเรียนรายอำเภอจังหวัดชลบุรี

หน่วย : ไร่

จังหวัด	อำเภอ	(1)เหมาะสม	(2)ปานกลาง	(3)เล็กน้อย	(4)ไม่เหมาะสม	เนื้อที่ปลูกรวม
ชลบุรี	บ่อทอง	310	93	29	-	432
	ศรีราชา	5	1	-	-	6
	สัตหีบ	6	-	-	-	6
รวมทั้งหมด		321	94	29	-	444

ตารางที่ 36 ชั้นความเหมาะสมของดินในการปลูกทุเรียนรายอำเภอจังหวัดตราด

หน่วย : ไร่

จังหวัด	อำเภอ	(1)เหมาะสม	(2)ปานกลาง	(3)เล็กน้อย	(4)ไม่เหมาะสม	เนื้อที่ปลูกรวม
ตราด	เกาะช้าง	156	548	38	6	748
	เขาสมิง	4,116	15,005	1,331	932	21,384
	คลองใหญ่	42	48	34	18	142
	เมือง	985	5,053	1,034	1,092	8,164
	บ่อไร่	837	2,178	405	432	3,852
	แหลมงอบ	794	587	154	5	1,540
รวมทั้งหมด		6,930	23,419	2,996	2,485	35,830

121

ตารางที่ 37 ชั้นความเหมาะสมของดินในการปลูกทุเรียนรายอำเภอจังหวัดปราจีนบุรี

หน่วย : ไร่

จังหวัด	อำเภอ	(1)เหมาะสม	(2)ปานกลาง	(3)เล็กน้อย	(4)ไม่เหมาะสม	เนื้อที่ปลูกรวม
ปราจีนบุรี	กบินทร์บุรี	174	-	308	-	482
	เมือง	896	30	223	20	1,169
	นาดี	114	-	23	-	137
	ประจันตคาม	18	24	22	-	64
	ศรีมหาโพธิ์	-	11	174	-	185
รวมทั้งหมด		1,202	65	750	20	2,037

ตารางที่ 38 ชั้นความเหมาะสมของดินในการปลูกทุเรียนรายอำเภอจังหวัดระยอง

หน่วย : ไร่

จังหวัด	อำเภอ	(1)เหมาะสม	(2)ปานกลาง	(3)เล็กน้อย	(4)ไม่เหมาะสม	เนื้อที่ปลูกรวม
ระยอง	เขาชะเมา(กิ่งอ)	6,873	5,058	837	-	12,768
	เมือง	9,861	1,241	3,370	29	14,501
	แกลง	20,083	11,081	13,204	-	44,368
	นิคมพัฒนา(กิ่งอ.)	404	-	66	-	470
	บ้านค่าย	9,590	880	1,346	-	11,816
	ปลวกแดง	346	15	-	-	361
	วังจันทร์	7,562	2,777	1,416	-	11,755
รวมทั้งหมด		54,719	21,052	20,239	29	96,039

ตารางที่ 39 ชั้นความเหมาะสมของดินในการปลูกทุเรียนรายอำเภอจังหวัดกระบี่

หน่วย : ไร่

จังหวัด	อำเภอ	(1)เหมาะสม	(2)ปานกลาง	(3)เล็กน้อย	(4)ไม่เหมาะสม	เนื้อที่ปลูกรวม
กระบี่	เขาพนม	532	-	171	385	1,088
	เมือง	1,513	-	438	-	1,951
	เหนือคลอง	108	-	22	-	130
	คลองท่อม	324	-	365	-	689
	ปลายพระยา	313	-	224	-	537
	ลำทับ	137	-	101	-	238
	อ่าวลึก	468	-	93	-	561
รวมทั้งหมด		3,395	-	1,414	385	5,194

ตารางที่ 40 **ชั้นความเหมาะสมของดินในการปลูกทุเรียนรายอำเภอจังหวัดชุมพร**

หน่วย : ไร่

จังหวัด	อำเภอ	(1)เหมาะสม	(2)ปานกลาง	(3)เล็กน้อย	(4)ไม่เหมาะสม	เนื้อที่ปลูกรวม
ชุมพร	เมือง	13,546	80	247	2,264	16,137
	ท่าแซะ	9,998	9,948	2,102	6,717	28,765
	ทุ่งตะโก	6,771	819	3	4,097	11,690
	ปะทิว	3,933	251	232	300	4,716
	พะโต๊ะ	8,470	3,424	354	1,727	13,975
	ละแม	1,897	376	41	897	3,211
	สวี	10,065	960	434	4,395	15,854
	หลังสวน	20,625	512	382	5,573	27,092
รวมทั้งหมด		75,305	16,370	3,795	25,970	121,440

ตารางที่ 41 **ชั้นความเหมาะสมของดินในการปลูกทุเรียนรายอำเภอจังหวัดตรัง**

หน่วย : ไร่

จังหวัด	อำเภอ	(1)เหมาะสม	(2)ปานกลาง	(3)เล็กน้อย	(4)ไม่เหมาะสม	เนื้อที่ปลูกรวม
ตรัง	เมือง	354	40	-	55	449
	นาโยง	435	-	-	96	531
	ปะเหลียน	806	71	217	806	1,900
	ย่านตาขาว	213	116	323	1,063	1,715
	รัฐา	263	-	8	108	379
	สิเกา	-	-	-	156	156
	ห้วยยอด	304	-	74	153	531
	รวมทั้งหมด		2,375	227	622	2,437

ตารางที่ 42 ชั้นความเหมาะสมของดินในการปลูกทุเรียนรายอำเภอจังหวัดนครศรีธรรมราช

หน่วย : ไร่

จังหวัด	อำเภอ	(1)เหมาะสม	(2)ปานกลาง	(3)เล็กน้อย	(4)ไม่เหมาะสม	เนื้อที่ปลูกรวม
นครศรีธรรมราช	กิ่ง นบพิตำ	3,488	46	-	3,817	7,351
	ขนอม	607	3	13	1,347	1,970
	จุฬาภรณ์	-	-	2	604	606
	ฉวาง	1,082	-	11	1,762	2,855
	ชะอวด	41	-	-	160	201
	ช้างกลาง	279	-	83	422	784
	ถ้ำพรหมนา	35	-	27	95	157
	ท่าศาลา	1,852	-	19	11,874	13,745
	ทุ่งสง	49	-	34	81	164
	นาบอน	1	-	5	-	6
	บางขัน	50	-	-	6	56
	พรหมคีรี	1,479	6	-	1,533	3,018
	พิปูน	690	34	38	1,024	1,786
	เมืองนครศรีฯ	265	9	-	1,413	1,687
	ร่อนพิบูลย์	155	-	-	1,499	1,654
	ลานสกา	2,422	-	23	2,859	5,304
	สิชล	308	369	80	4,031	4,788
ทุ่งใหญ่	157	-	-	188	345	
รวมทั้งหมด		12,960	467	335	32,715	46,477

ตารางที่ 43 ชั้นความเหมาะสมของดินในการปลูกทุเรียนรายอำเภอจังหวัดนราธิวาส

หน่วย : ไร่

จังหวัด	อำเภอ	(1)เหมาะสม	(2)ปานกลาง	(3)เล็กน้อย	(4)ไม่เหมาะสม	เนื้อที่ปลูกรวม
นราธิวาส	เจาะไอร้อง	829	21	-	960	1,810
	เมืองนราธิวาส	25	25	8	288	346
	แว้ง	1,068	184	-	830	2,082
	จะแนะ	1,454	55	38	972	2,519
	ตากใบ	-	166	9	60	235
	บาเจาะ	538	53	68	332	991
	ยี่งอ	650	1	6	257	914
	ระแงะ	1,218	21	-	2,268	3,507
	รือเสาะ	717	-	-	416	1,133
	ศรีสาคร	3,160	144	-	421	3,725
	สุโหงโโก-ลก	264	94	-	62	420
	สุโหงปาดี	566	-	3	363	932
	สุคิริน	221	1,720	-	454	2,395
รวมทั้งหมด		10,710	2,484	132	7,683	21,009

ตารางที่ 44 ชั้นความเหมาะสมของดินในการปลูกทุเรียนรายอำเภอจังหวัดปัตตานี

หน่วย : ไร่

จังหวัด	อำเภอ	(1)เหมาะสม	(2)ปานกลาง	(3)เล็กน้อย	(4)ไม่เหมาะสม	เนื้อที่ปลูกรวม
ปัตตานี	กะพ้อ	282	615	-	280	1,177
	โคกโพธิ์	1,183	465	292	336	2,276
	ทุ่งยางแดง	189	-	-	35	224
	เมือง	-	-	-	104	104
	แม่ลาน	262	207	-	141	610
	มายอ	231	201	18	308	758
	ยะรัง	458	1,919	2	3,971	6,350
	ยะหริ่ง	-	19	-	2	21
	สายบุรี	149	1,160	-	1,091	2,400
	หนองจิก	-	-	-	204	204
รวมทั้งหมด		2,754	4,586	312	6,472	14,124

ตารางที่ 45 ชั้นความเหมาะสมของดินในการปลูกทุเรียนรายอำเภอจังหวัดพังงา

หน่วย : ไร่

จังหวัด	อำเภอ	(1)เหมาะสม	(2)ปานกลาง	(3)เล็กน้อย	(4)ไม่เหมาะสม	เนื้อที่ปลูกรวม
พังงา	เมือง	107	33	52	277	469
	กะปง	684	38	-	507	1,229
	คุระบุรี	392	21	19	645	1,077
	ตะกั่วทุ่ง	438	133	-	587	1,158
	ตะกั่วป่า	1,010	141	7	421	1,579
	ทับปุด	42	9	-	59	110
	ท้ายเหมือง	306	-	-	884	1,190
รวมทั้งหมด		2,979	375	78	3,380	6,812

ตารางที่ 46 ชั้นความเหมาะสมของดินในการปลูกทุเรียนรายอำเภอจังหวัดพัทลุง

หน่วย : ไร่

จังหวัด	อำเภอ	(1)เหมาะสม	(2)ปานกลาง	(3)เล็กน้อย	(4)ไม่เหมาะสม	เนื้อที่ปลูกรวม
พัทลุง	กงหรา	1,244	64	3	244	1,555
	เขาชัยสน	211	120	74	309	714
	ควนขนุน	127	3	26	244	400
	ตะโหมด	732	143	61	580	1,516
	บางแก้ว	-	-	-	16	16
	ปากพะยูน	112	162	12	269	555
	ป่าบอน	217	263	49	193	722
	ป่าพะยอม	290	87	-	126	503

ตารางที่ 46 (ต่อ)

จังหวัด	อำเภอ	(1)เหมาะสม	(2)ปานกลาง	(3)เล็กน้อย	(4)ไม่เหมาะสม	เนื้อที่ปลูกรวม
พัทลุง	เมือง	5	1	2	19	27
	ศรีนครินทร์	1,204	-	-	430	1,634
	ศรีบรรพต	715	29	28	91	863
รวมทั้งหมด		4,857	872	255	2,521	8,505

ตารางที่ 47 ชั้นความเหมาะสมของดินในการปลูกทุเรียนรายอำเภอจังหวัดภูเก็ต

หน่วย : ไร่

จังหวัด	อำเภอ	(1)เหมาะสม	(2)ปานกลาง	(3)เล็กน้อย	(4)ไม่เหมาะสม	เนื้อที่ปลูกรวม
ภูเก็ต	ถลาง	275	35	-	179	489
รวมทั้งหมด		275	35	-	179	489

ตารางที่ 48 ชั้นความเหมาะสมของดินในการปลูกทุเรียนรายอำเภอจังหวัดยะลา

หน่วย : ไร่

จังหวัด	อำเภอ	(1)เหมาะสม	(2)ปานกลาง	(3)เล็กน้อย	(4)ไม่เหมาะสม	เนื้อที่ปลูกรวม
ยะลา	กรงปินัง(กิ่งอ.)	1,217	30	141	276	1,664
	กาบัง	801	107	-	134	1,042
	เบตง	1,431	350	110	493	2,384
	เมือง	968	552	114	1,093	2,727
	ธารโต	-	1,460	-	2,024	3,484
	บันนังสตา	5,916	1,035	-	4,927	11,878
	ยะหา	2,544	231	-	474	3,249
	รามัน	1,757	117	268	839	2,981
รวมทั้งหมด		14,634	3,882	633	10,260	29,409

ตารางที่ 49 ชั้นความเหมาะสมของดินในการปลูกทุเรียนรายอำเภอจังหวัดระนอง

หน่วย : ไร่

จังหวัด	อำเภอ	(1)เหมาะสม	(2)ปานกลาง	(3)เล็กน้อย	(4)ไม่เหมาะสม	เนื้อที่ปลูกรวม
ระนอง	กะเปอร์	1,129	413	13	680	2,235
	กระบุรี	1,131	138	130	4,703	6,102
	เมือง	915	50	-	1,555	2,520
	ละอุ่น	1,839	8	-	4,125	5,972
	สุขสำราญ(กิ่งอ.)	511	2	24	177	714
รวมทั้งหมด		5,525	611	167	11,240	17,543

ตารางที่ 50 ชั้นความเหมาะสมของดินในการปลูกทุเรียนจังหวัดสงขลา

หน่วย : ไร่

จังหวัด	อำเภอ	(1)เหมาะสม	(2)ปานกลาง	(3)เล็กน้อย	(4)ไม่เหมาะสม	เนื้อที่ปลูกรวม
สงขลา	เทพา	173	203	6	30	412
	เมือง	525	153	9	207	894
	คลองหอยโข่ง	37	-	1	75	113
	จะนะ	178	529	208	167	1,082
	นาทวี	1,204	1,932	31	170	3,337
	นาหม่อม	215	15	-	14	244
	บางกล่ำ	93	78	17	46	234
	รัตภูมิ	1,437	56	29	71	1,593
	สะเดา	1,122	62	272	119	1,575
	สะบ้าย้อย	585	449	16	85	1,135
	หาดใหญ่	602	76	71	87	836
	รวมทั้งหมด		6,171	3,553	660	1,071

ตารางที่ 51 ชั้นความเหมาะสมของดินในการปลูกทุเรียนรายอำเภอจังหวัดสตูล

หน่วย : ไร่

จังหวัด	อำเภอ	(1)เหมาะสม	(2)ปานกลาง	(3)เล็กน้อย	(4)ไม่เหมาะสม	เนื้อที่ปลูกรวม
สตูล	เมือง	67	41	9	63	180
	ควนโดน	1,696	21	-	530	2,247
	ควนกาหลง	335	133	156	332	956
	ท่าแพ	121	26	157	106	410
รวมทั้งหมด		2,219	221	322	1,031	3,793

ตารางที่ 52 ชั้นความเหมาะสมของดินในการปลูกทุเรียนรายอำเภอจังหวัดสุราษฎร์ธานี

หน่วย : ไร่

จังหวัด	อำเภอ	(1)เหมาะสม	(2)ปานกลาง	(3)เล็กน้อย	(4)ไม่เหมาะสม	เนื้อที่ปลูกรวม
สุราษฎร์ธานี	เกาะสมุย	260	25	-	5,331	5,616
	กาญจนดิษฐ์	1,110	53	25.00	1,986	3,174
	คีรีรัฐนิคม	619	21	-	510	1,150
	เคียนซา	77	-	7.00	16	100
	ชัยบุรี	60	-	-	-	60
	ไชยา	531	154	21.00	704	1,410
	ดอนสัก	528	-	-	960	1,488
	ท่าชนะ	1,848	235	8.00	884	2,975
	ท่าฉาง	335	253	88.00	138	814
	บ้านตาขุน	444	70	-	2,910	3,424
	บ้านนาเดิม	43	-	-	72	115
	บ้านนาสาร	601	87	537.00	807	2,032

ตารางที่ 52 (ต่อ)

หน่วย : ไร่

จังหวัด	อำเภอ	(1)เหมาะสม	(2)ปานกลาง	(3)เล็กน้อย	(4)ไม่เหมาะสม	เนื้อที่ปลูกรวม
สุราษฎร์ธานี	พนม	2,294	9	48.00	1,011	3,362
	พระแสง	540	-	-	448	988
	เมือง	1,006	86	-	348	1,440
	พุนพิน	658	-	-	301	959
	เวียงสระ	714	113	-	1,429	2,256
	วิภาวดี(กิ่งอ.)	41	129	-	234	404
รวมทั้งหมด		11,709	1,235	734.00	18,089	31,767

หมายเหตุ : หลักเกณฑ์ในการจัดชั้นความเหมาะสมของดิน

- (1) หมายถึง ดินที่มีความเหมาะสมสำหรับการปลูกทุเรียน
- (2) หมายถึง ดินที่มีความเหมาะสมปานกลางสำหรับการปลูกทุเรียน
- (3) หมายถึง ดินที่มีความเหมาะสมเล็กน้อยสำหรับการปลูกทุเรียน
- (4) หมายถึง ดินที่ไม่มีความเหมาะสมสำหรับปลูกทุเรียน

ตารางที่ 53 สรุปรายละเอียดการเก็บข้อมูลเพาะปลูกทุเรียนปีการผลิต 2546/47

รายละเอียด	ภาคกลาง	ภาคเหนือ	ภาคตะวันออก เชียงใหม่	ภาคใต้	ภาคตะวันออก
พันธุ์	หมอนทอง, ชะนี, ก้านยาว, อื่นๆ	พื้นเมือง, หมอนทอง	หมอนทอง, ชะนี	หมอนทอง, ชะนี, พื้นเมือง, ก้านยาว	หมอนทอง, ชะนี, กระดุม, พวงมณี
ระยะปลูก	8 x 8 เมตร 10 x 10 เมตร	8 x 8 เมตร 10 x 10 เมตร	8 x 8 เมตร 10 x 10 เมตร	8 x 8 เมตร 10 x 10 เมตร	8 x 8 เมตร 10 x 10 เมตร
ฤดูเก็บเกี่ยว	พ.ค. – มิ.ย.	มิ.ย. – ส.ค.	มิ.ย. – ก.ค.	ก.ค. – ส.ค.	เม.ย. – มิ.ย.
การบำรุงรักษา	ปุ๋ยอินทรีย์, ปุ๋ยเคมี, ปุ๋ยคอก	ปุ๋ยอินทรีย์, ปุ๋ยเคมี, ปุ๋ยคอก	ปุ๋ยอินทรีย์, ปุ๋ยเคมี, ปุ๋ยคอก	ปุ๋ยอินทรีย์, ปุ๋ยเคมี, ปุ๋ยคอก	ปุ๋ยอินทรีย์, ปุ๋ยเคมี, ปุ๋ยคอก
ผลผลิตต่อไร่	942 กิโลกรัม/ไร่ * 19 ลูก/ต้น	585 กิโลกรัม/ไร่ * 16 ลูก/ต้น	687 กิโลกรัม/ไร่ * 18 ลูก/ต้น	740 กิโลกรัม/ไร่ * 20 ลูก/ต้น	1,624 กิโลกรัม/ไร่ * 43 ลูก/ต้น

* คัดน้ำหนัก 2.5 กิโลกรัมต่อลูก

9. สรุป

สรุปผลการดำเนินงานในโครงการการใช้เทคโนโลยีการสำรวจระยะไกลและสารสนเทศภูมิศาสตร์ สำรวจและประเมินผลผลิตทุเรียน ปีการผลิต 2546/2547 โดยการวิเคราะห์พื้นที่จากภาพถ่ายดาวเทียมและภาพถ่ายทางอากาศประกอบการดำเนินการตรวจสอบในพื้นที่ด้วยอุปกรณ์รังวัด ด้วยดาวเทียมจีพีเอส การสัมภาษณ์เกษตรกรและการประเมินผลผลิตด้วยสารสนเทศภูมิศาสตร์ พบว่าในพื้นที่ดำเนินงาน 27 จังหวัด มีพื้นที่ปลูกทุเรียนทั้งสิ้น 756,874 ไร่ โดยมีทุเรียนที่ยังไม่ให้ผลผลิต 59,507 ไร่ ให้ผลผลิตแล้ว 697,367 ไร่ ผลผลิตเฉลี่ยทั้งประเทศประมาณ 1,207 กิโลกรัมต่อไร่ ผลผลิตรวม 841,543 ตัน แหล่งปลูกที่สำคัญอยู่ในภาคตะวันออกและภาคใต้ ผลผลิตทุเรียนภาคใต้ 221,301 ตัน ประมาณร้อยละ 53 ของเนื้อที่ปลูกทั้งหมด อยู่ในภาคตะวันออกได้ผลผลิต 602,528 ตัน จังหวัดที่ปลูกทุเรียนมากที่สุดคือ จังหวัดจันทบุรี คิดเป็นเนื้อที่ปลูกร้อยละ 35 ของเนื้อที่ปลูกทั้งประเทศ จังหวัดที่ปลูกมากเป็นอันดับสอง คือ จังหวัดชุมพร คิดเป็นเนื้อที่ปลูกร้อยละ 16 และจังหวัดที่มีเนื้อที่ปลูกทุเรียนเป็นอันดับสามของประเทศคือ จังหวัดระยอง คิดเป็นเนื้อที่ปลูกร้อยละ 13

ทุเรียนที่ปลูกบนดินที่มีความเหมาะสมมีเนื้อที่ประมาณ 379,479 ไร่ คิดเป็นร้อยละ 50.1 ของเนื้อที่ปลูกทั้งหมด ปลูกบนดินที่มีความเหมาะสมปานกลาง 160,425 ไร่ คิดเป็นร้อยละ 21.2 ปลูกบนดินที่มีความเหมาะสมน้อย 63,249 ไร่ คิดเป็นร้อยละ 8.4 ปลูกบนดินที่ไม่เหมาะสม 126,564 ไร่ คิดเป็นร้อยละ 16.7 เหลือพื้นที่ปลูกทุเรียน 27,175 ไร่ ปลูกบนกลุ่มชุดดินที่จัดกลุ่มสำหรับปลูกพืชอื่น ๆ หรือกิจกรรมอื่น

10. ปัญหาและอุปสรรค

ปัญหาและอุปสรรคในการดำเนินงานสำรวจ วิเคราะห์เนื้อที่เพาะปลูกทุเรียนและการประเมินผลผลิตปี 2546/47 สรุปได้ดังนี้คือ

10.1 ปัญหาและอุปสรรคทางด้านเทคนิค

ในการวิเคราะห์เนื้อที่ปลูกทุเรียนจากภาพถ่ายดาวเทียม และภาพถ่ายทางอากาศ ที่ต้องการรายละเอียดพื้นที่ระดับตำบลจะต้องใช้ข้อมูลภาพถ่ายที่สามารถให้รายละเอียดได้ที่มีมาตราส่วน 1:10,000 1:4,000 และต้องเป็นข้อมูลที่ทันสมัยเป็นปัจจุบัน จึงจะทำให้ผลการวิเคราะห์ข้อมูลที่แม่นยำและใกล้เคียงความเป็นจริง ในการดำเนินงานครั้งนี้บางพื้นที่ไม่มีภาพถ่ายทางอากาศที่มีคุณสมบัติดังกล่าวได้ใช้ข้อมูลภาพถ่ายดาวเทียมอินเดียน IRS ที่มีคุณสมบัติที่ดีที่สุดในการทำแผนที่ได้ละเอียดที่มีมาตราส่วน 1:20,000 แทน จึงอาจทำให้ได้ผลการวิเคราะห์บางพื้นที่ที่มีความคลาดเคลื่อน

10.2 ปัญหาอุปสรรคด้านการสำรวจพื้นที่

ในการสำรวจพื้นที่เพื่อกำหนดจุดพิกัดรายแปลง และการสัมภาษณ์เกษตรกรบางครั้ง คณะสำรวจไม่สามารถเข้าถึงพื้นที่เป้าหมายได้ เนื่องจากพื้นที่ยากลำบากต่อการเข้าถึง บางแห่งเป็น หุบเขาสูง ถนนบางสายชำรุดไม่สามารถเดินทางผ่านไปได้ และบางแห่งเป็นพื้นที่อันตรายตามตะเข็บ ชายแดน เป็นต้น

10.3 ปัญหาเกี่ยวกับเกษตรกร

ในการสัมภาษณ์เกษตรกรแต่ละภาค บางครั้งเกิดปัญหาการสื่อสารระหว่างเจ้าหน้าที่กับ เกษตรกรท้องถิ่น ปัญหาด้านภาษาทั้งการพูดและฟัง ซึ่งมีผลทำให้ได้ข้อมูลที่เบี่ยงเบนจากความจริงได้ นอกจากนี้เกษตรกรบางรายไม่ให้ความร่วมมือในการตอบแบบสัมภาษณ์ทำให้เจ้าหน้าที่ต้องใช้เวลา ส่วนใหญ่ในการชี้แจงให้เกิดความเข้าใจ การแก้ปัญหาในอนาคต ควรจัดให้มีเจ้าหน้าที่ที่มีภูมิถำเนา ท้องถิ่นดำเนินการ จะเป็นการลดปัญหาในส่วนนี้ได้บ้าง

บรรณานุกรม

กรมพัฒนาที่ดิน 2546. การใช้รูปถ่ายทางอากาศและภูมิสารสนเทศเพื่อสำรวจและประเมินผลผลิตเบื้องต้นสำหรับทุเรียนและมังคุดทั่วประเทศ ปีการผลิต 2545/46.

กุมภาพันธ์ 2546.

กรมวิชาการเกษตร 2546. ข้อมูลพืชเศรษฐกิจ. กรมวิชาการเกษตร กระทรวงเกษตรและสหกรณ์.

มิถุนายน 2546. หน้า 37-38

กรมส่งเสริมการเกษตร. ทุเรียน. URL: WWW.doae.go.th/plant/du_n/durian.htm

คณะทำงานจัดทำแผนปฏิบัติการด้านพืชในแผนพัฒนาเศรษฐกิจและสังคมแห่งชาติ ฉบับที่ 9

(พ.ศ.2545 – 2549). แผนปฏิบัติการด้านพืชภายใต้แผนพัฒนาการเกษตร (ร่าง).

ธันวาคม 2545. หน้า 1/70 – 1/91

สถาบันวิจัยพืชสวน 2545. ยุทธศาสตร์ด้านวิจัยและพัฒนาพืชเพื่อการแข่งขัน.

เอกสารการประชุมกรมวิชาการเกษตร. ธันวาคม 2545. หน้า 1/37 – 1/39

สำนักงานเศรษฐกิจการเกษตร 2545. การกำหนดเขตเศรษฐกิจสำหรับสินค้าเกษตร (ร่าง).

กระทรวงเกษตรและสหกรณ์. กรกฎาคม 2545

คณะผู้จัดทำ

ผู้รับผิดชอบ

นางวัลย์รัตน์ วรรณปิยะรัตน์ นักวิชาการเกษตร 8
หัวหน้าส่วนวิเคราะห์สภาพการใช้ที่ดินที่ 1

คณะผู้ดำเนินการ

1. นายดำรง บัวประดับกุล นักวิชาการเกษตร 7
2. นายสมศักดิ์ แจ่มเพียร นักวิชาการเกษตร 7
3. นายฉัตรชัย ชินวรสิริวัฒน์ นักวิชาการเกษตร 6
4. นางสาวจุงใจ หินสูงเนิน นักวิชาการเกษตร 4
5. นายสมศักดิ์ เกิดเนตร เจ้าพนักงานการเกษตร 5
6. นายมรกต มหาเรือนทอง เจ้าพนักงานการเกษตร 5