แผนที่ ความอุดมสมบูรณ์ของดิน จังหวัดสระบุรี

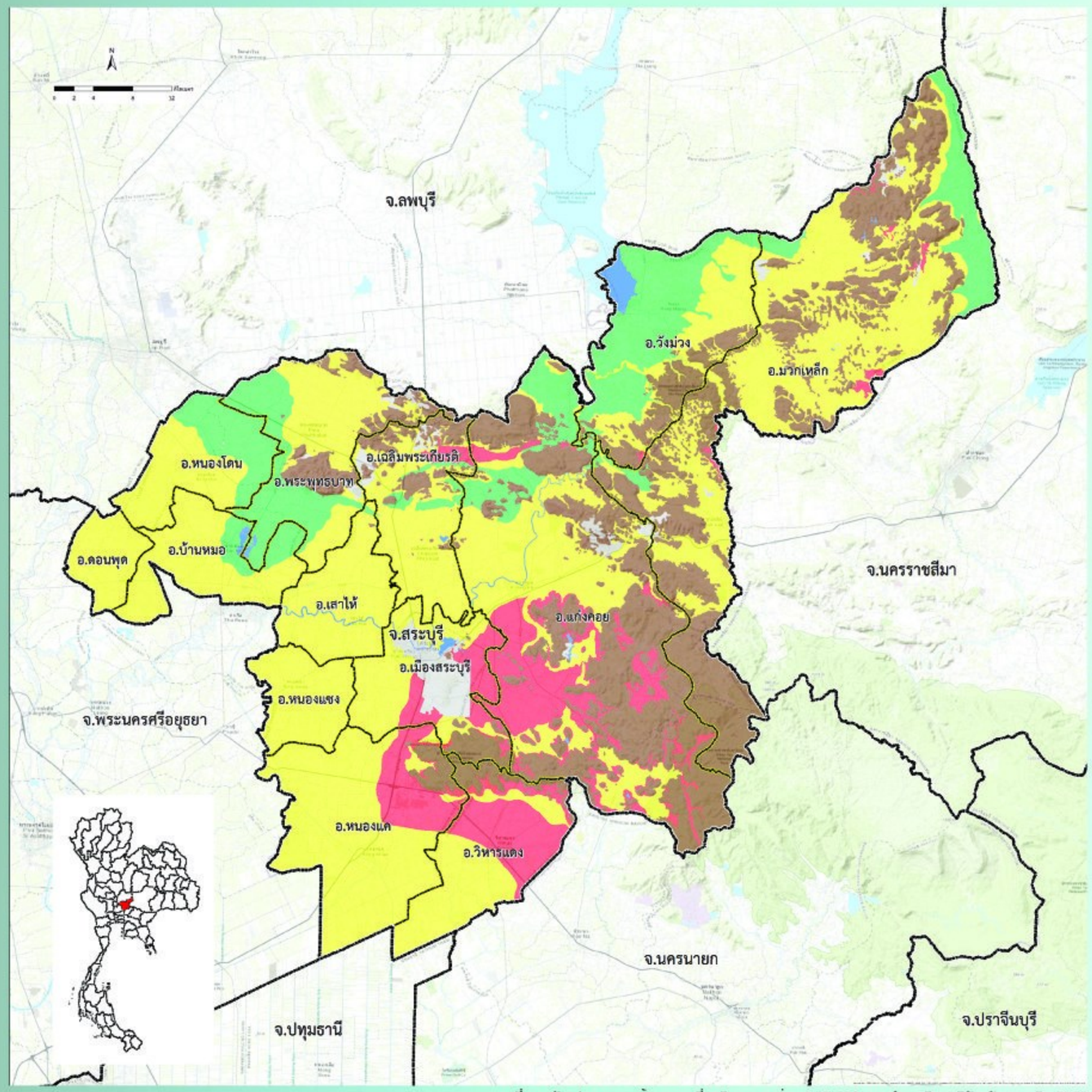

ที่มา : ดัดแปลงจากฐานข้อมูลแผนที่ชุดดิน มาตราส่วน 1:25,000 กองสำรวจดินและวิจัยทรัพยากรดิน 2558

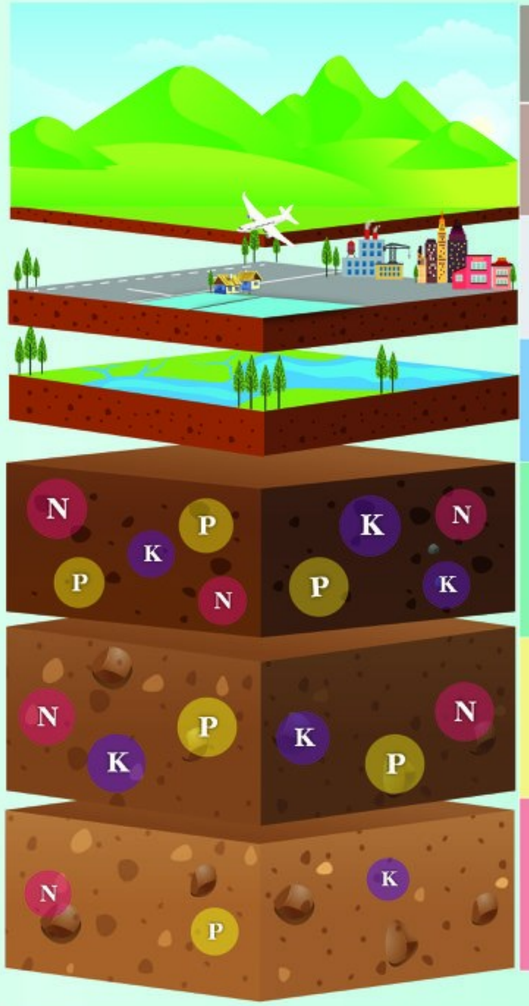

หน่วยแผนที่	ชุดดิน	เนื้อที่ (ไร่)
SC	พื้นที่ลาดชันเชิงซ้อน	553,412
ML	พื้นที่เบ็ดเตล็ด	43,802
W	พื้นที่น้ำ	16,358
H	Tk,Lb,Tk-md,Lb-md,Lb-gm	282,782
M	Kld,Kak,Kk,Ck,Cn,Dl,Tw,Tr,Bn,Bpo,Bm,Pc,Pa,Mn, Ml,MA,Rs,Ln,Ls,Ws,Wi,Sb,Sin,Hs,Ok,Cm-fsi,Don-fl, Dl-md,Pc-hb,Mm-d,fsi,Ws-d,Hs-md,AC-mw,col, AC-wd,col,Dl-RL,Hs-RL,Hs-md-RL	1,132,413
L	Cg,Bg,Phi,Hk,Bg-hb,Phi-fl,Phi-md,fl,Phi-vd,fl, Phi-fl-RL	206,537

ระดับความอุดมสมบูรณ์ของดิน	ปริมาณอินทรียวัตถุ (g/kg)	ปริมาณฟอสฟอรัสที่เป็นประโยชน์ (mg/kg)	ปริมาณโพแทสเซียมที่เป็นประโยชน์ (mg/kg)	การอิ่มตัวด้วยประจุบวกที่เป็นด่าง (%)	ความจุในการแลกเปลี่ยนประจุบวก (cmol/kg)
สูง (3 คะแนน)	> 35	> 25	> 90	> 75	> 20
ปานกลาง (2 คะแนน)	15-35	10-25	60-90	35-75	10-20
ต่ำ (1 คะแนน)	< 15	< 10	< 60	< 35	< 10

หมายเหตุ : การประเมินระดับความอุดมสมบูรณ์ของดิน จากสมบัติทางเคมีพื้นฐานของชุดดิน โดยใช้วิธีให้คะแนน (ระดับความอุดมสมบูรณ์ของดินเท่ากับผลรวมคะแนนของทุกปัจจัย)

- ถ้าคะแนนเท่ากับ 7 หรือน้อยกว่า ถือว่าดินมีระดับ "ความอุดมสมบูรณ์ต่ำ"
- ถ้าคะแนนเท่ากับ 8-12 ถือว่าดินมีระดับ "ความอุดมสมบูรณ์ปานกลาง"
- ถ้าคะแนนเท่ากับ 13 หรือมากกว่า ถือว่าดินมีระดับ "ความอุดมสมบูรณ์สูง"

กองสำรวจดินและวิจัยทรัพยากรดิน
Soil Resources Survey and Research Division
กรมพัฒนาที่ดิน
Land Development Department