แผนที่ ความอุดมสมบูรณ์ของดิน จังหวัดน่าน

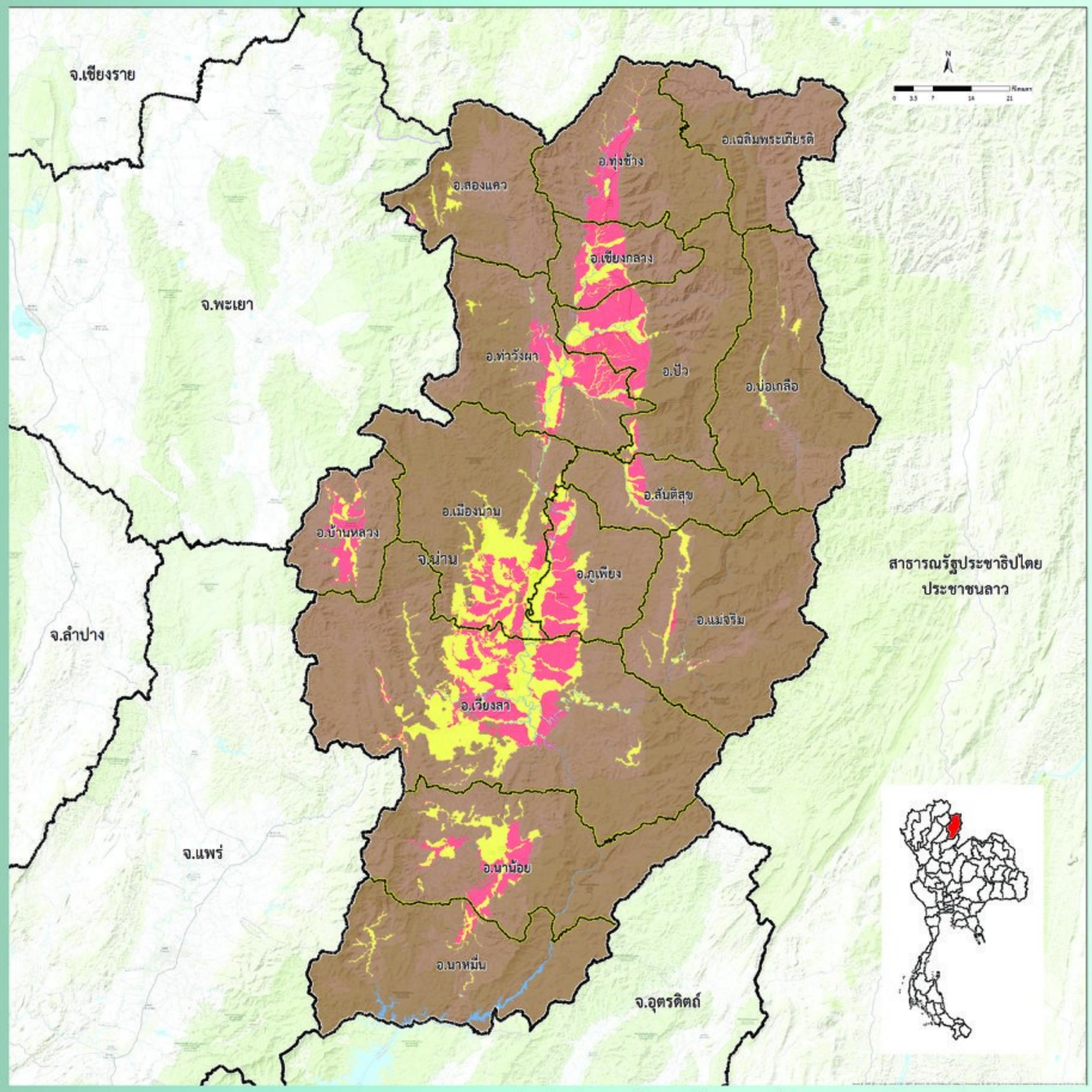

ที่มา : ดัดแปลงจากฐานข้อมูลแผนที่ชุดดิน มาตราส่วน 1:25,000 กองสำรวจดินและวิจัยทรัพยากรดิน 2558

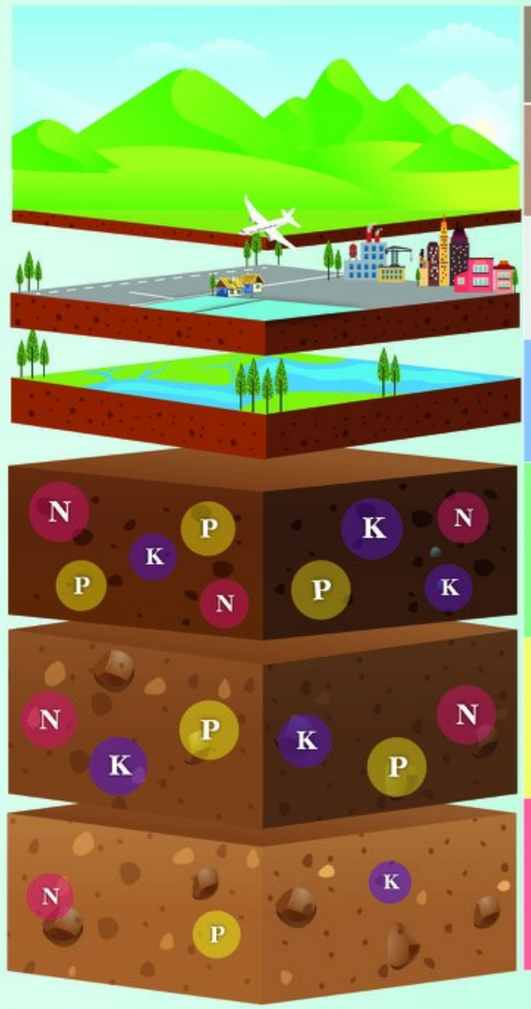

หน่วยแผนที่	ชุดดิน	เนื้อที่ (ไร่)
SC	พื้นที่ลาดชันเชิงซ้อน	6,015,829
ML	พื้นที่เบ็ดเตล็ด	-
W	พื้นที่น้ำ	34,186
H	-	-
M	Cm,Tph,Ty,Tl,Na,Ml,Mkn,Li,Ws,Tph-fl,Tph-col,Tph-gm,Na-fsi,Ws-d,Ws-vd,Ws-vd,gm,Ws-gm,AC-spd,fl,AC-mw,col	526,548
L	Cg,Ch,Tl,Pae,Mt,Mr,Ly,Sai,Sp,Cg-md,Ch-gm,Pae-gm,Mt-gm,Ly-vd,Sai-fl,Sp-fl,Sp-gm	593,482

ระดับความอุดมสมบูรณ์ของดิน	ปริมาณอินทรียวัตถุ (g/kg)	ปริมาณฟอสฟอรัสที่เป็นประโยชน์ (mg/kg)	ปริมาณโพแทสเซียมที่เป็นประโยชน์ (mg/kg)	การอิ่มตัวด้วยประจุบวกที่เป็นด่าง (%)	ความจุในการแลกเปลี่ยนประจุบวก (cmol/kg)
สูง (3 คะแนน)	> 35	> 25	> 90	> 75	> 20
ปานกลาง (2 คะแนน)	15-35	10-25	60-90	35-75	10-20
ต่ำ (1 คะแนน)	< 15	< 10	< 60	< 35	< 10

หมายเหตุ : การประเมินระดับความอุดมสมบูรณ์ของดิน จากสมบัติทางเคมีพื้นฐานของชุดดิน โดยใช้วิธีให้คะแนน (ระดับความอุดมสมบูรณ์ของดินเท่ากับผลรวมคะแนนของทุกปัจจัย)

- ถ้าคะแนนเท่ากับ 7 หรือน้อยกว่า ถือว่าดินมีระดับ "ความอุดมสมบูรณ์ต่ำ"
- ถ้าคะแนนเท่ากับ 8-12 ถือว่าดินมีระดับ "ความอุดมสมบูรณ์ปานกลาง"
- ถ้าคะแนนเท่ากับ 13 หรือมากกว่า ถือว่าดินมีระดับ "ความอุดมสมบูรณ์สูง"

กองสำรวจดินและวิจัยทรัพยากรดิน
Soil Resources Survey and Research Division
กรมพัฒนาที่ดิน
Land Development Department