แผนที่ ความอุดมสมบูรณ์ของดิน จังหวัดบุรีรัมย์

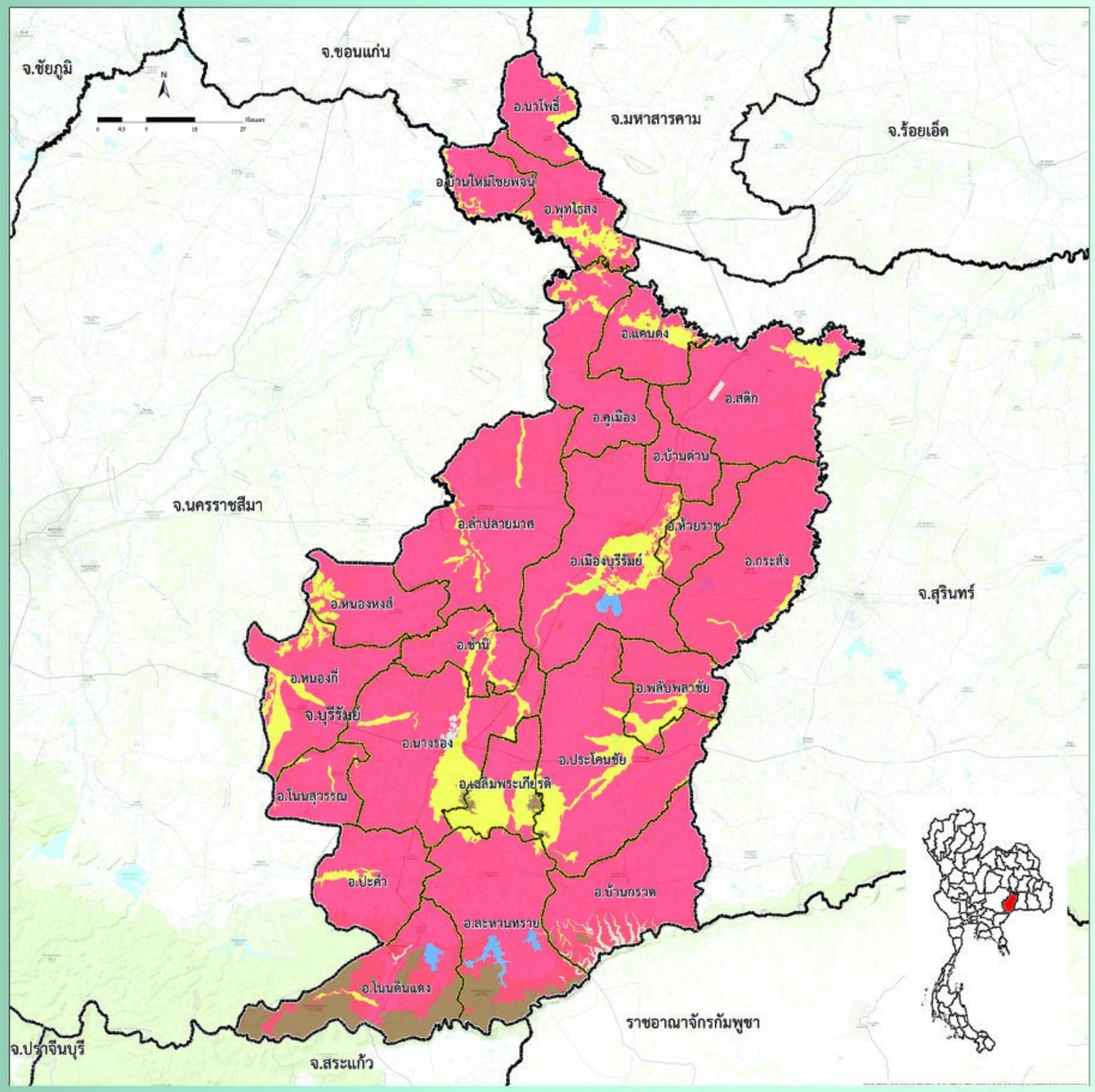

ที่มา : ดัดแปลงจากฐานข้อมูลแผนที่ชุดดิน มาตราส่วน 1:25,000 กองสำรวจดินและวิจัยทรัพยากรดิน 2558

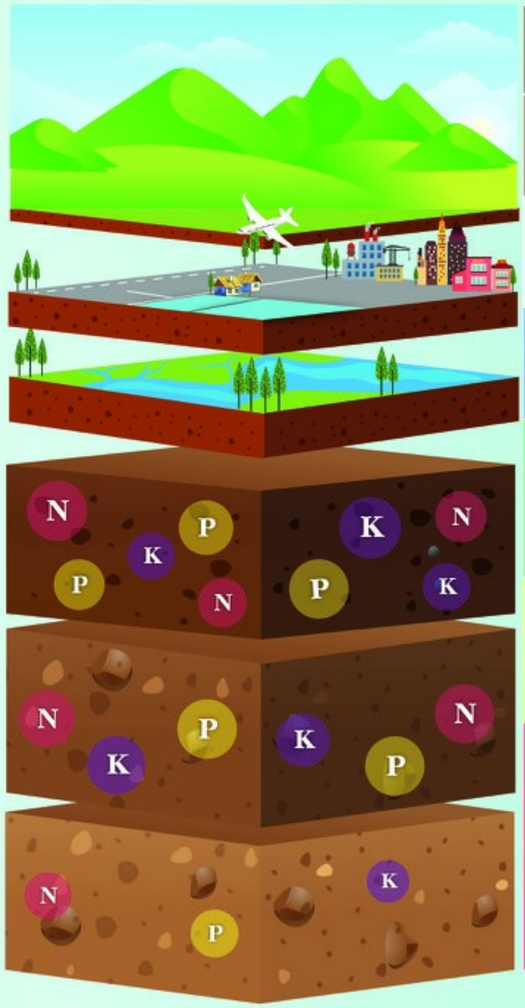

หน่วยแผนที่	ชุดดิน	เนื้อที่ (ไร่)
SC	พื้นที่ลาดชันเชิงซ้อน	246,878
ML	พื้นที่เบ็ดเตล็ด	32,560
W	พื้นที่น้ำ	28,903
H	-	-
M	Ka,Th,Br,Wa,So,Th-fsi,So-gm,Sn-fsi,Nkg-fsi,AC-mw,col,So-RL	598,189
L	Ki,Kmr,Kng,Kbr,Kg,Cpr,Ckr,Cni,Chp,Cpg,Ci,Tt,Nad,Ng,Ndg,Bpi,Pt,Ptc,Ptk,Pho,Pu,Msk,Re,Lah,Wk,Wn,Sik,Ssk,Nbd,Nbn,Ht,Ub,Kmr-fsi,Kmr-fl,Kmr-hb,Kmr-hb,fl,Kng-gm,Kg-tks,Cpr-fsi,Ckr-gm,Cni-f,Chp-fsi,Chp-gm,fsi,Ci-gm,Ptc-fl,Ptc-mw,fl,Ptc-gm,Ptc-gm,fl,Ptc-hb,Ptc-hb,gm,Ptc-hb,gm,fl,Ptc-hb,fl,Pho-fl,Pu-fl,Pu-md,Pu-md,fl,Pu-gm,Msk-vtks,Msk-gm,Re-col,Lah-fl,Suk-col,Suk-gm,Su-gm,Ht-fl,Ht-hb,Ki-Pt,Kg-Kg-tks,Cni-Cni-f,Bpi-Bpi-vtks,Ptc-Kg-tks,Pu-RC,Pu-Kg-tks,Pu-Pu-fl,Wk-RC,Wk-Pu,Su-RC,Chp-fsi-Chp-gm,fsi,Ptc-gm-Kg-gm,tks,Pu-md-RC	5,544,648

ระดับความอุดมสมบูรณ์ของดิน	ปริมาณอินทรียวัตถุ (g/kg)	ปริมาณฟอสฟอรัสที่เป็นประโยชน์ (mg/kg)	ปริมาณโพแทสเซียมที่เป็นประโยชน์ (mg/kg)	การอิ่มตัวด้วยประจุบวกที่เป็นด่าง (%)	ความจุในการแลกเปลี่ยนประจุบวก (cmol/kg)
สูง (3 คะแนน)	> 35	> 25	> 90	> 75	> 20
ปานกลาง (2 คะแนน)	15-35	10-25	60-90	35-75	10-20
ต่ำ (1 คะแนน)	< 15	< 10	< 60	< 35	< 10

หมายเหตุ : การประเมินระดับความอุดมสมบูรณ์ของดิน จากสมบัติทางเคมีพื้นฐานของชุดดิน โดยใช้วิธีให้คะแนน (ระดับความอุดมสมบูรณ์ของดินเท่ากับผลรวมคะแนนของทุกปัจจัย)

- ถ้าคะแนนเท่ากับ 7 หรือน้อยกว่า ถือว่าดินมีระดับ "ความอุดมสมบูรณ์ต่ำ"
- ถ้าคะแนนเท่ากับ 8-12 ถือว่าดินมีระดับ "ความอุดมสมบูรณ์ปานกลาง"
- ถ้าคะแนนเท่ากับ 13 หรือมากกว่า ถือว่าดินมีระดับ "ความอุดมสมบูรณ์สูง"

กองสำรวจดินและวิจัยทรัพยากรดิน
Soil Resources Survey and Research Division
กรมพัฒนาที่ดิน
Land Development Department